山口きららインクルーシブパーク2022成果報告会
**「地域に根ざしたインクルーシブパークを/柳田」の講演資料**
（※P.1:目次とキーワード、P.2～：スライドの抜粋）

**はじめに**
自己紹介、インクルーシブな遊び場の背景
**1：遊びの重要性**
遊びの権利、遊べない公園の不利益、障害の社会モデルなど
**2：インクルーシブな遊び場とは**
遊び場のユニバーサルデザイン5原則、国内外の先進事例紹介
**3：遊び場づくりの鍵**
海外の進化の背景、遊び場づくりのプロセスなど
**4：今後の実践に向けて**
地域の多様な当事者、子どもの参加、国内の取組み紹介など

# 地域に根ざしたインクルーシブパークを

みーんなの公園プロジェクト代表/倉敷芸術科学大学教授　柳田宏治
「山口きららインクルーシブパーク2022」成果報告会
2023年3月27日(月) 山口県セミナーパーク講堂

ウェブサイト
「みーんなの公園プロジェクト」
www.minnanokoen.net

オリジナルガイド
「すべての子どもに遊びを
～ユニバーサルデザインによる公園の遊び場づくりガイド」
みーんなの公園プロジェクト編著, 萌文社 (2017)

市民グループ
## みーんなの公園プロジェクト

— ミッション —
障害などの有無にかかわらず
すべての子どもが
自分の力を生き生きと発揮しながら
さまざまな友だちと共に遊び学べる
公園づくりの促進。

活動内容
- 多様な利用者のニーズ調査
- 国内外の公園事例調査
- 情報の収集・発信
- 実践に向けた考察・協力

minnanokoen.net
3

## 1 「遊び」の重要性

minnanokoen.net
4

## 「遊び」は子どもの権利

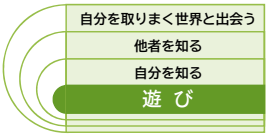

minnanokoen.net
5

## 遊べない公園による不利益

**障害のある子どもへの影響**
- 健康面
- 発達面
- 地域社会とのつながり

**障害のない子どもや社会全体への影響**
- 障害や多様性の理解
- 共生の社会づくり

minnanokoen.net
6

©2023 みーんなの公園プロジェクト

## 2 インクルーシブな遊び場とは

mimmanokoen.net 7

## インクルーシブな遊び場とは

個人の特性や背景などの
違いにかかわらず
あらゆる子どもがともに遊び
育ち合える場

1 だれもが利用できる

2 遊びが豊かである

3 人や地域とゆるやかなつながりがある

この3つを軸に、地域のニーズを柔軟に反映した遊び場づくりが求められている。

mimmanokoen.net 8

## 遊び場のユニバーサルデザイン５原則

1．アクセシビリティ
2．選択肢
3．インクルージョン
4．安心・安全
5．楽しさ！

mimmanokoen.net 9

## 1．アクセシビリティ

誰もが公平にアクセスでき
最大限に自立して遊びに参加できるよう
物理的環境を整える

mimmanokoen.net 10

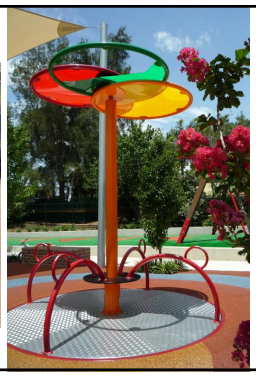

mimmanokoen.net 11

mimmanokoen.net 12

©2023 みーんなの公園プロジェクト

## 2．選択肢

誰もが自分の好きな遊びを見つけ
様々な力を伸ばせるよう 多彩な遊び要素と
チャレンジの機会を提供する

mimmanokoen.net

13

Courtesy of **Magical Bridge Foundation**

mimmanokoen.net

14

mimmanokoen.net

15

## 3．インクルージョン

誰もが対等に遊びに参加し関わることで
相互理解が深まるよう
インクルーシブな環境をつくる

mimmanokoen.net

16

mimmanokoen.net

17

mimmanokoen.net

18

©2023 みーんなの公園プロジェクト

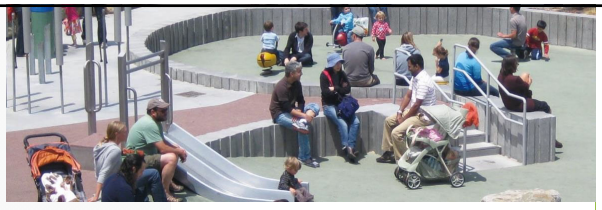

## 4．安心・安全

誰もが重大な危険にさらされることなく
のびのびと遊べるよう
細やかな配慮と工夫を凝らす

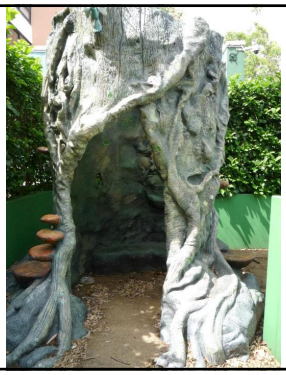

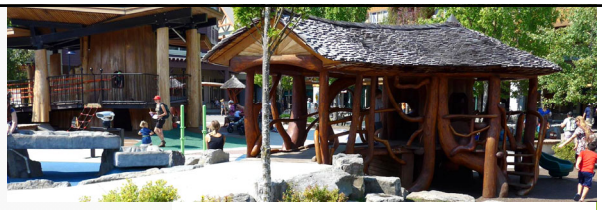

## 5．楽しさ！

誰もがワクワクしながら
自らの世界を大きく広げられるよう
遊びの価値の高い環境をめざす

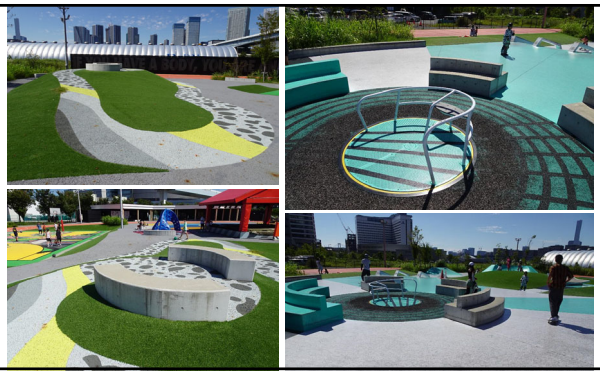

## point 1 多様な人の連携

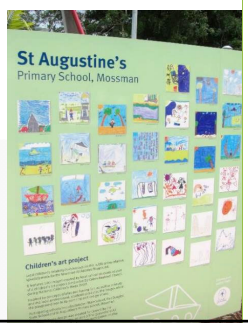


mimmanokoen.net
26

## point 2 継続的な取り組み

「つくる・育てる」プロセス

つくる　育てる　継続的に

mimmanokoen.net
27

mimmanokoen.net
28

## 地域の多様な“当事者”

| 各種障害者団体 | 障害児の保護者 | 教育・療育関係者 | 多様な子どもたち |
|---|---|---|---|
| ✓バリアフリーの知見 | ✓子育て世代のニーズ | ✓発達支援の観点 | ✓真のエンドユーザー |

mimmanokoen.net
29

■東京都
「だれもが遊べる児童遊具広場」整備ガイドライン策定
市区町村への補助創設

■福岡市
「インクルーシブな子ども広場」
地元大学や当事者と整備指針を策定
全区に遊び場の整備を計画

■各地の障害のある子どもの保護者
「インクルーシブな遊び場を！」
勉強会・働きかけ・イベント

■三重県松阪市
ガバメント・クラウドファンディングで
ユニバーサル遊具を設置

■遊具企業
遊具の開発・ガイドの作成
体験会・ユーザーのフィードバック

インクルーシブな遊び場から　インクルーシブな社会へ

mimmanokoen.net
30

©2023 みーんなの公園プロジェクト