

グリーフサポートやまぐち 活動紹介



1

きょうい かずこ
京井 和子

自助グループ「グリーフサポートやまぐち」代表
「生命のメッセージ展」運営の「NPO法人いのちのミュージアム」事務局
NPO法人市民活動さぽーとねっと副代表理事
防府市市民活動支援センター センター長
ドットスタイル相談員



TEL : 090-7549-6127
E-mail : grieyamaguchi@gmail.com
Facebook
<http://www.facebook.com/griefsupportyamaguchi/>
HP : <https://grieyamaguchi.amebaowmd.com/>

2000年7月4歳の娘を、酒気帯び運転の事故で亡くす。

「全国交通事故被害者遺族の会」と出会い、当時は県内で相談窓口がなかったので、自身で自助グループを立ちあげ、山口被害者支援センター退職後「グリーフサポートやまぐち」に名称変更、犯罪被害者以外も対応し現在に至る。
JADP認定 メンタル心理・上級心理カウンセラー取得
当事者サポート業務、講演等と様々な要因でのグリーフを抱えた方々の相談を行っている。

- ・ 金融庁 自動車損害賠償責任保険審議会 委員
- ・ 国土交通省 今後の自動車損害賠償制度のあり方に係る懇談会 委員
- ・ 一般社団法人日本損害保険協会 自賠責運用益使途選定委員会 委員
- ・ 山口県犯罪被害者等支援施策評価委員会
- ・ 山口県子ども食堂支援センター 地区推進コーディネーター
- ・ 幸せます防府市子ども食堂ネットワーク協議会 副会長
- ・ 防府市家庭教育支援チーム
- ・ 参画及び協働の推進に関する協議会・国民保護協議会
- ・ 防府市駅北公有地活用委員会・社会教育生涯学習推進委員会

2



グリーフサポートやまぐちは

事故、事件、病気、自死などにより大切な人だけではなく、大切な何かを失った喪失体験からくる悲しみや苦しき、怒り、無気力感など誰もが抱えるグリーフ（様々な感情）を抱える大人や子ども達が地域の中で孤立せず集える「安心、安全な人と場づくり」をしています。



3



大切な人を失ったとき・・・

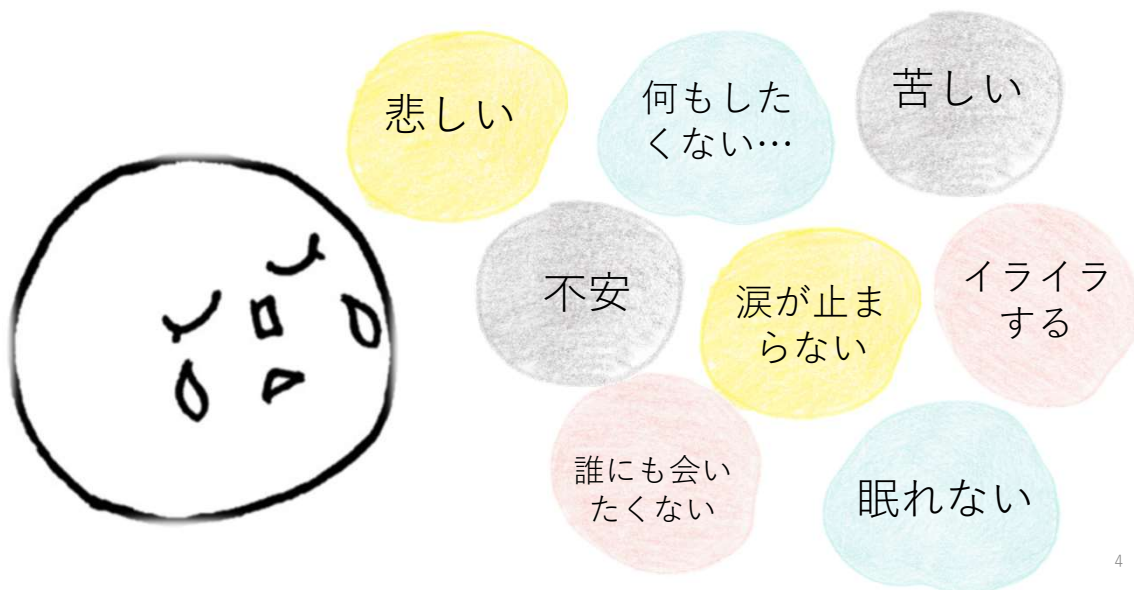

4

グリーフ (Grief)

喪失体験に
伴う様々な情緒的感情



5



6



相談事業

- ◇ 電話相談(随時)
- ◇ 面接相談(要予約)



サポート事業

- ◇ 子ども・大人のつどい
- ◇ 当事者の生活支援



**広報啓発
研修事業**

- ◇ グリーフサポーター養成講座開講
- ◇ セルフケア・スキルアップ研修
- ◇ 講演会、シンポジウムの企画、開催、講師派遣
- ◇ ネットワーク構築会議(多職種連携会議)



相談事業・裁判支援事案

(2022.4~2023.3)

交通事故死亡事件	20件
交通事故	5件
殺人・DV	4件
傷害	2件
自死(パワハラ・いじめ等)	5件
病死	31件
その他(子ども・保護者等の相談)	55件





独立行政法人 自動車事故対策機構（ナスバ）

人と車の共存を理念として、自動車
事故の発生防止と被害者支援を行う
自動車事故対策の専門機関



(交通事故被害者の治療
介護・相談の支援業務)

～相談支援実施団体の選定・公表～
国土交通省 2023.6.30発表
自動車局保障制度参事官室

自動車事故被害者・遺族団体による
相談支援事業を7月1日より開始します

令和5年7月1日（土）～
令和6年3月31日（日）

相談支援実施団体に選定された団体（9団体）

広島主管：遺族 グリーフサポートやまぐち
TEL：050-3149-4043 月～日 9:00～18:00 19:00～22:00

国土交通省のホームページ内（以下アドレス）にも選定団体一覧を掲載
(<https://www.mlit.go.jp/jidosha/jidoshajiko.html>)

9



2022年度 グリーフサポートやまぐち活動

人材育成事業 グリーフサポーター養成講座(防府・下関)



今年度



10

広報啓発・研修事業

- ◇ グリーフサポーター養成講座開講
- ◇ セルフケア・スキルアップ研修
- ◇ 講演会、シンポジウムの企画、開催、講師派遣
- ◇ ネットワーク構築会議（多職種連携会議）



11

講座・運営会議等の開催・参加、 スキルアップ研修（ハイブリット開催）



令和4年度交通事故被害者サポート事業
交通事故で家族を亡くした
子供の支援に関する
シンポジウム



YouTubeにアップしました。
<https://youtu.be/R-bUNBga9hA>

12

子どもグリーフ等の サポート活動をしている団体

子どもグリーフは
まだ全国に28か所





生命のメッセージ展

143命
(交通事案 85%)

本開催 152回

飲酒運転などの交通犯罪・事件・事故・いじめ・医療過誤・一気飲ませなどで、理不尽に生命を奪われた犠牲者が主役のアート展。犠牲者一人ひとりの等身大のパネルはメッセンジャーと呼ばれ、胸元には本人の写真と家族の言葉を貼り、足下には「生きた証」である靴を置いて、命の大切さを訴えています。



山口県立大学にて

6月・7月 毎週月曜日(2013年～)
SW 演習Ⅱ プログラム企画演習展開案 (Ver.1)
「喪失を体験した人・被害者等への支援について考える」



2023年 SW演習 社会福祉科2年16人

犯罪被害者支援等を考える 勉強会 2023

当事者から聞く 会場:山口県立大学 北キャンパス3号館C-311
① 8月25日(水)13:00~15:00
講師 成紀さん 一般社団法人こころ未来 理事 トビの自衛隊隊員
森川 真由美さん 心の自衛隊隊員
② 9月15日(水)13:00~15:00
宮元 麻紀さん 殺人事件被害者遺族 生命のメッセージ展参加家族
2007年11月秋賀県内の病院に入院中の夫を暴力団関係者と間違われ亡くす

更生保護等について 会場:山口県立大学 北キャンパス3号館C-309
9月6日(水)13:30~15:30
講師 藤崎さん 更生保護法人実行自修会 施設長島崎雅士 奥村大学 講師

若年少年の被害性と「とばしの形成」の意識 会場:山口県立大学 北キャンパス3号館C-309
9月7日(木)14:00~16:00
中嶋 文彦さん 福山大学 人間文化学術教授 福山心理学-犯罪学

「からの嵐」上映会 10月上旬予定

主 演:山口県立大学 社会福祉学部 SW 演習Ⅱ
グループメンバー
グループリーダー 中嶋文彦氏
お問合せ:グループリーダーまで
TEL: 098-259-6127

参加費 2023年11月4日～
定価1000円(税別) ※ 職員費
会場:山口県立大学

被害者支援等を
考える勉強会
8月～9月開催



華月祭 2023年11月4日(土)・5日(日)
【生命のメッセージ展】 開催

330人来場



山口県犯罪被害者支援団体活動費



協力をお願いしたいのは…

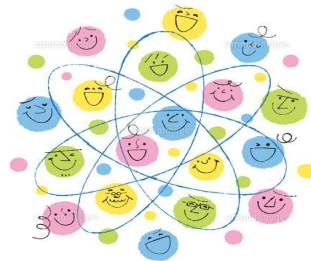



多様なつながり

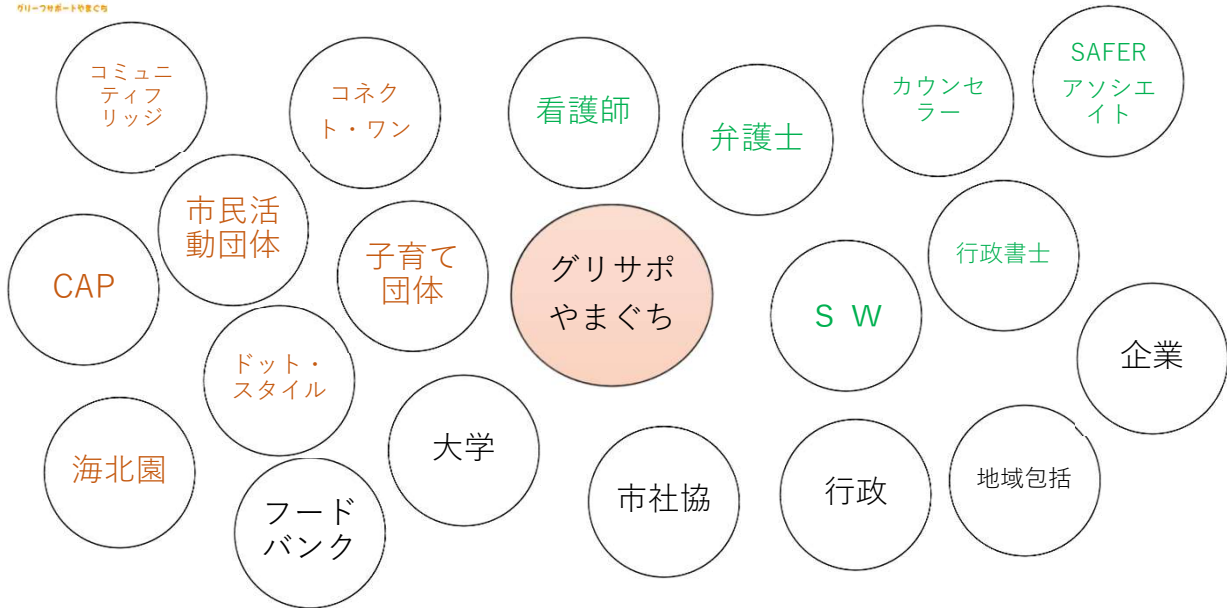

こんな地域ならいいなあ

- 孤立化を防ぐ
- 生活を支える社会保障・社会資源への橋渡し
- 支えるもの同士のつながりの場
- 批判せず、お互いを認め合う
- 誰かと一緒に居ながらも「自分自身」でいられる場所





ご案内

『犯罪被害者週間』11月25日～12月1日

交通事故と被害者支援

講演会&シンポジウム

本講演会(中)は日本警察防犯協会との協力を得て開催いたします

12月2日(土) 13:30～16:00

周南市役所 多目的室

周南市では、昨年4月に「犯罪被害者支援推進条例」が施行されました。市民のみなさん、手厚く支援をさせていただきます。また、被害者支援の講演会を開催することにより、犯罪被害者の心のケアや被害者の権利、犯罪被害者支援の取組について広く市民に発信いたします。

同時開催!! 『生命のメッセージ展』 展示期間:11月27日(月)～12月8日(金) 展示場所:周南市役所 CPF1階休想交流コーナー

講演会 13:30～14:40

講師 一般社団法人あいの会 副代表理事 **松永 拓也 氏**

2019年地元選挙区選挙区選出、選挙区選出後、被害者支援に力を入れた後の生活の変化や期々の課題、ご支援とされる講師中継、SNS発信、被害者の心も大切にしたいです。

シンポジウム 14:50～16:00

当事者グループや関係者の関わりや自助グループについて、目的や意義、行政等の被害者支援、山口県・周南市の活動内容について知り、考える。

パネリスト
 小沢理恵氏 (一社)あいの会 代表理事
 松永拓也氏 (一社)あいの会 副代表理事
 藤井洋子氏 周南市長

モデレーター
 長井裕子 グリーフサポートやまぐち代表

参加費 無料
 定員 会場:50人 オンライン:100人 ※先着順
 申込み 右記(代)カードを添付し、申込みフォームよりお申込みください
 主催 グリーフサポートやまぐち 特定非営利活動法人あいの会ミュージアム
 共催 周南市
 後援 周上会議連、文部科学省、経済産業省、(一社)山口県安全運転教習者協議会、周南公立大学地域福祉交流センター、周南市教育委員会(予定)

問合せ ●グリーフサポートやまぐち TEL: 090-7549-6127 E-Mail: griefyamaguchi@gmail.com ●周南市生活安全課市民相談センター TEL: 0834-22-8320



お問合せ先



TEL : 090-7549-6127
 E-mail : griefyamaguchi@gmail.com
 Facebook
<http://www.facebook.com/griefsupportyamaguchi/>
 HP : <https://griefyamaguchi.amebaowmd.com/>