

県内最大級 /

山口きらめき企業の

魅力発見 フェア

世界トップシェアの企業・放送局・金融機関・食品関連企業・サービス業・建設業・製造業など、県内の約100機関の企業・自治体が出展を予定している当フェアで、未来の働き方を見つけてみませんか？

服装
自由

入退場
自由

JOB
フェア
2025

当日参加も歓迎
参加費
無料

日時

2025
11/22 10:00
15:00
SAT.

対象

- ・大学生・短大生・高専学生
- ・専修学校生・各種学校生・高校生
- ・保護者・学校関係者・一般

(学生について学部・学年等是不問)

お申し込みはこちら

【申込期限：2025年11月12日(水)】

- 配付資料の準備のため、事前申込みをお願いします(当日参加も可)。
- 下記 URL または QR コードからアクセスし、申込に係る必要事項を応募フォームに入力願います。

事前申込フォーム URL <https://x.gd/45DMh>

※QRコードは株式会社デンソーウェーブの登録商標です。



場所

維新百年記念公園

維新大晃アリーナ 〒753-0815
山口市維新公園4-1-1



Check it now!
ガイドブック・動画で
事前情報をチェック

詳細はこちら



主催

大学リーグやまぐち県内就職部会

お問合せ先

山口大学キャリアセンター キャリア教育部門 〒753-8511 山口市吉田 1677-1

TEL 083-933-5478 FAX 083-933-5198 E-mail wakasoku@yamaguchi-u.ac.jp

山口きらめき企業の

魅力発見フェア

JOBフェアとは？



県内の高等教育機関、地方自治体、産業界等で構成する「大学リーグやまぐち 県内就職部会」が主催する県内企業等の魅力を紹介するイベントです。県内企業等の魅力を学生や保護者のみなさまだけでなく、地域のみなさまに発信することにより、若者の県内定着の促進、地域の活性化を目指しています。



留意事項

- 当日参加も可能ですが、配付資料準備のため、事前の Web 申込をお願いします。
- 山口大学の学生は、当日入場時に IC カード（学生証）の読み取りが必要です。忘れずにお持ちください。
- 各ブースでの説明は 1 回約 20 分、各回 8 席の入替制とします。●参加にあたって服装の指定はございません。



Q&A

Q1 ブース選びに迷ったら？

A1 HP 掲載のデジタルガイドブックを活用しよう！興味のある「地域」や「業種」から検索ができます。自分の学んでいる専門分野に関連しているか、自分の経験や能力が活かせるか、働く自分がイメージできるか、などもヒントになります。

Q2 企業の方に、どんな質問をしたらよいですか？

A2 ぜひ、山口県で働くことの魅力や、仕事を通じて得られる達成感などを聞いてみましょう。疑問に思ったことや、詳しく聞きたいことがあれば、積極的に質問しよう！

Q3 ブース訪問数に制限がありますか？

A3 制限はありません！各ブース 8 席、1 ターム 20 分の入替制のため、待ち時間が発生することがあるので、優先順位を決めて計画的に会場を回るのがおすすめです。



山口市
(1~33)萩市
(34~36)防府市
(37~43)下松市
(44~45)岩国市
(46~52)長門市
(53)柳井市
(54~58)周南市
(59~72)山陽小野田市
(73~76)熊毛郡田布施町
(77~78)下関市
(79~93)宇部市
(94~106)山口県
(107~109)

ブース数109

ブースの配置は本社所在地の地域別となっており、ブース番号を記載している箇所の色が当該地域を示しています。

106 山口産業	81 関門港湾建設	80 大西商事	55 アデリー	54 あさひ製菓	29 山口トヨペット	28 山口市役所	1 秋川牧園
105 フジシールウェスト	82 興陽電機	79 晩会	56 井森工業	53 フジミツ	30 ミッドフォーコミュニケーションズ	27 山口日産自動車	2 NFグループ山口地区
104 萩森興産	83 サンデン交通	78 大晃機械工業	57 カワノ工業	52 CGSコーポレーション	31 山口日野自動車	26 ホンダカーズ山口中央	3 カドス・コーポレーション
103 日産プリンス山口販売	84 JRCS	77 新和工業	58 三新化学工業	51 北山ラベス	32 山口マツダ	25 Honda Cars 山口/ホンダモビリティ中四国	4 技工団
102 テイサ産業	85 住吉工業	76 リカースペース太陽	59 アイテックス	50 ガンシン	33 山産	24 富士フィルムビジネスイノベーションジャパン	5 向学社
101 中国水工	86 長府製作所	75 花の海	60 国際貿易	49 河崎運輸機工	34 協和建設工業	23 フォーリウム	6 生活協同組合コープやまぐち
100 スズキ自販山口	87 テイケイエンジニアリング	74 長州産業	61 西京銀行	48 岩国市役所	35 データロジック	22 パナソニックインダストリー	7 JR西日本ITソリューションズ
99 新光産業	88 テレトピア	73 山陽小野田市役所	62 三和建設(東ソーグループ)	47 イロハープホールディングス(ネストハウス)	36 ネットケアサービス	21 萩山口信用金庫	8 スジャータめいらくグループ
98 共立工業	89 ナカオ	72 洋林建設	63 周南システム産業	46 アメリカンエンジニアリングコーポレーション	37 大村印刷	20 日本果実工業	9 ソルコム
97 キチナングループ	90 農水フーズ	71 ブンシジャパン	64 西部設計	45 東洋銅板下松事業所	38 三友	19 日産部品山口販売	10 田村ビルズグループ
96 エムビーエス	91 丸ーステンレス鋼管	70 トヨタカラー山口	65 誠和工機(東ソーグループ)	44 銅板工業	39 山陽建設工業	18 トヨタレンタリース山口	11 中国電力ネットワーク
95 エイム	92 山口合同ガス	69 トクヤマ海陸運送	66 中特ホールディングス	43 丸久	40 トヨタエルアンドエフ山口	17 テレビ山口	12 中電工
94 宇部工業	93 緑都開発	68 東ソー物流	67 TJL	42 FILWEL	41 日本ファブテック防府工場	16 山口県予防保健協会	13 テルモ山口
107 山口県教育委員会			108 山口県警察			15 山口県信用保証協会	
109 山口県庁			総合案内所			山口県商工会連合会	

総合案内所



出入口

インターシッ
紹介コーナー山口しごと
センター
県内就職アプリ

出展企業・自治体一覧（五十音）

企業名	ブース 番号	ページ
あ行		
株式会社アイテックス	59	63
社会福祉法人暁会	79	83
株式会社秋川牧園	1	5
あさひ製菓株式会社	54	58
株式会社アデリー	55	59
アメリカンエンジニアリングコーポレーション	46	50
井森工業株式会社	56	60
イロハープホールディングス（株式会社ネストハウス）	47	51
岩国市役所	48	52
宇部工業株式会社	94	98
株式会社エイム	95	99
NFグループ山口地区	2	6
株式会社エムビーエス	96	100
大西商事株式会社	80	84
株式会社オオバクリエイティブ	Web	115
大村印刷株式会社	37	41
か行		
株式会社カドス・コーポレーション	3	7
河崎運輸機工株式会社	49	53
カワノ工業株式会社	57	61
株式会社ガンシン	50	54
関門港湾建設株式会社	81	85
株式会社技工団	4	8
北山ラベス株式会社	51	55
キチナングループ株式会社	97	101
株式会社京瀧	Web	114
共立工業株式会社	98	102
協和建設工業株式会社	34	38
株式会社向学社	5	9
鋼鉄工業株式会社	44	48
興陽電機株式会社	82	86
生活協同組合コープやまぐち	6	10
国際貿易株式会社	60	64
さ行		
株式会社西京銀行	61	65
三新化学工業株式会社	58	62
サンデン交通株式会社	83	87
株式会社三友	38	42
山陽小野田市役所	73	77
山陽建設工業株式会社	39	43
三和建設株式会社（東ソーグループ）	62	66
株式会社 CGS コーポレーション	52	56
株式会社 J R 西日本 I T ソリューションズ	7	11
J R C S 株式会社	84	88
周南システム産業株式会社	63	67
新光産業株式会社	99	103
新和工業株式会社	77	81
スジャータめいらくグループ	8	12
株式会社スズキ自販山口	100	104
住吉工業株式会社	85	89
株式会社西部設計	64	68
誠和工機株式会社（東ソーグループ）	65	69
株式会社ソルコム	9	13

企業名	ブース 番号	ページ
た行		
大晃機械工業株式会社	78	82
株式会社太陽コミュニケーションズ	Web	117
高山産業株式会社	Web	116
株式会社田村ビルズグループ	10	14
中国水工株式会社	101	105
中国電力ネットワーク株式会社	11	15
株式会社中電工	12	16
株式会社中特ホールディングス	66	70
長州産業株式会社	74	78
株式会社長府製作所	86	90
株式会社 T J L	67	71
株式会社テイケイエンジニアリング	87	91
テイサ産業株式会社	102	106
株式会社データロジック	35	39
テルモ山口株式会社	13	17
株式会社テレトピア	88	92
テレビ山口株式会社	17	21
東ソー物流株式会社	68	72
東洋鋼鉄株式会社下松事業所	45	49
トクヤマ海陸運送株式会社	69	73
トヨタエルアンドエフ山口株式会社	40	44
トヨタカローラ山口株式会社	70	74
株式会社トヨタレンタリース山口	18	22
な行		
株式会社ナカオ	89	93
日産部品山口販売株式会社	19	23
日産プリンス山口販売株式会社	103	107
日本果実工業株式会社	20	24
日本ファブテック株式会社防府工場	41	45
株式会社ネットケアサービス	36	40
農水フーズ株式会社	90	94
は行		
萩森興産株式会社	104	108
萩山口信用金庫	21	25
パナソニックインダストリー株式会社	22	26
株式会社花の海	75	79
株式会社 F I L W E L	42	46
株式会社フォーラム	23	27
株式会社フジシールウエスト	105	109
富士フイルムビジネスソリューションジャパン株式会社	24	28
フジミツ株式会社	53	57
株式会社ブンシージャパン	71	75
Honda Cars 山口 / 株式会社ホンダモビリティ中四国	25	29
株式会社ホンダカーズ山口中央	26	30
ま行		
丸ーステンレス鋼管株式会社	91	95
株式会社丸久	43	47
株式会社ミッドフォーコミュニケーションズ	30	34
や行		
山口県教育委員会	107	111
山口県警察	108	112
山口県商工会連合会	14	18
山口県信用保証協会	15	19
山口県庁	109	113
公益財団法人山口県予防保健協会	16	20
山口合同ガス株式会社	92	96
山口産業株式会社	106	110
山口市役所	28	32
山口トヨペット株式会社	29	33
山口日産自動車株式会社	27	31
山口日野自動車株式会社	31	35
山口マツダ株式会社	32	36
株式会社山産	33	37
洋林建設株式会社	72	76
り行		
株式会社リカースペース太陽	76	80
緑都開発株式会社	93	97
わ行		
株式会社 Y K プランニング	Web	118

出展企業・自治体一覧（業種別）

◆農業、林業

ページ

1	株式会社秋川牧園	5
75	株式会社花の海	79

◆鉱業、採石業、砂利採取業

98	共立工業株式会社	102
----	----------	-----

◆建設業

46	アメリカンエンジニアリングコーポレーション	50
56	井森工業株式会社	60
47	イロハブホールディングス（株式会社ネストハウス）	51
94	宇部工業株式会社	98
96	株式会社エムピーエス	100
3	株式会社カドス・コーポレーション	7
49	河崎運輸機工株式会社	53
50	株式会社ガンシン	54
81	関門港湾建設株式会社	85
4	株式会社技工団	8
34	協和建設工業株式会社	38
39	山陽建設工業株式会社	43
62	三和建設株式会社（東ソーグループ）	66
99	新光産業株式会社	103
85	住吉工業株式会社	89
65	誠和工機株式会社（東ソーグループ）	69
9	株式会社ソルコム	13
Web	高山産業株式会社	116
12	株式会社中電工	16
67	株式会社T J L	71
72	洋林建設株式会社	76

◆製造業

54	あさひ製菓株式会社	58
2	N F グループ山口地区	6
37	大村印刷株式会社	41
57	カワノ工業株式会社	61
51	北山ラベス株式会社	55
44	鋼鉄工業株式会社	48
58	三新化学工業株式会社	62
84	J R C S 株式会社	88
63	周南システム産業株式会社	67
77	新和工業株式会社	81
8	スジャータめいらくグループ	12
78	大晃機械工業株式会社	82
74	長州産業株式会社	78
86	株式会社長府製作所	90
102	テイサ産業株式会社	106
13	テルモ山口株式会社	17
45	東洋鋼鉄株式会社下松事業所	49
89	株式会社ナカオ	93
20	日本果実工業株式会社	24
41	日本ファブテック株式会社防府工場	45
90	農水フーズ株式会社	94
104	萩森興産株式会社	108
22	パナソニックインダストリー株式会社	26
42	株式会社F I L W E L	46
105	株式会社フジシールウエスト	109
53	フジミツ株式会社	57
91	丸ーステンレス鋼管株式会社	95

◆電気・ガス・熱供給・水道業

11	中国電力ネットワーク株式会社	15
92	山口合同ガス株式会社	96

◆情報通信業

59	株式会社アイテックス	63
95	株式会社エイム	99
7	株式会社J R 西日本 I T ソリューションズ	11
35	株式会社データロジック	39
17	テレビ山口株式会社	21
36	株式会社ネットケアサービス	40
23	株式会社フォーリウム	27
24	富士フイルムビジネスイノベーションジャパン株式会社	28
30	株式会社ミッドフォーコミュニケーションズ	34
Web	株式会社Y K プランニング	118

◆運輸業、郵便業

ページ

97	キチナグループ株式会社	101
Web	株式会社京瀧	114
83	サンデン交通株式会社	87
68	東ソー物流株式会社	72
69	トクヤマ海陸運送株式会社	73

◆卸売業、小売業

55	株式会社アデリー	59
80	大西商事株式会社	84
82	興陽電機株式会社	86
6	生活協同組合コープやまぐち	10
60	国際貿易株式会社	64
38	株式会社三友	42
100	株式会社スズキ自販山口	104
88	株式会社テレトピア	92
40	トヨタエルアンドエフ山口株式会社	44
70	トヨタカラーラ山口株式会社	74
19	日産部品山口販売株式会社	23
103	日産プリンス山口販売株式会社	107
71	株式会社ブンシージャパン	75
25	Honda Cars 山口/株式会社ホンダモビリティ中四国	29
26	株式会社ホンダカーズ山口中央	30
43	株式会社丸久	47
106	山口産業株式会社	110
29	山口トヨベツト株式会社	33
27	山口日産自動車株式会社	31
32	山口マツダ株式会社	36
33	株式会社山産	37
76	株式会社リカースペース太陽	80

◆金融業、保険業

61	株式会社西京銀行	65
21	萩山口信用金庫	25
15	山口県信用保証協会	19

◆不動産業、物品賃貸業

10	株式会社田村ビルズグループ	14
93	緑都開発株式会社	97

◆学術研究、専門・技術サービス業

64	株式会社西部設計	68
101	中国水工株式会社	105
87	株式会社ティケイエンジニアリング	91

◆教育、学習支援業

5	株式会社向学社	9
Web	株式会社太陽コミュニケーションズ	117

◆医療、福祉

79	社会福祉法人晩会	83
16	公益財団法人山口県予防保健協会	20

◆サービス業（他に分類されないもの）

Web	株式会社オオバクリエイティブ	115
52	株式会社 CGS コーポレーション	56
66	株式会社中特ホールディングス	70
18	株式会社トヨタレンタリース山口	22
14	山口県商工会連合会	18
31	山口日野自動車株式会社	35

◆自治体

48	岩国市役所	52
73	山陽小野田市役所	77
107	山口県教育委員会	111
108	山口県警察	112
109	山口県庁	113
28	山口市役所	32

出展企業・自治体一覧（地域別）

◆下関市

79	社会福祉法人暁会
80	大西商事株式会社
81	関門港湾建設株式会社
82	興陽電機株式会社
83	サンデン交通株式会社
84	J R C S株式会社
85	住吉工業株式会社
86	株式会社長府製作所
87	株式会社ティケイエンジニアリング
88	株式会社テレトピア
89	株式会社ナカオ
90	農水フーズ株式会社
91	丸ーステンレス鋼管株式会社
92	山口合同ガス株式会社
93	緑都開発株式会社

◆宇部市

94	宇部工業株式会社
95	株式会社エイム
96	株式会社エムビーエス
97	キチナングループ株式会社
98	共立工業株式会社
99	新光産業株式会社
100	株式会社スズキ自販山口
101	中国水工株式会社
102	テイサ産業株式会社
103	日産プリンス山口販売株式会社
104	萩森興産株式会社
105	株式会社フジシールウエスト
106	山口産業株式会社

◆山口市

1	株式会社秋川牧園
2	N Fグループ山口地区
3	株式会社カドス・コーポレーション
4	株式会社技工団
5	株式会社向学社
6	生活協同組合コープやまぐち
7	株式会社J R西日本 I Tソリューションズ
8	スジャータめいらくグループ
9	株式会社ソルコム
10	株式会社田村ビルズグループ
11	中国電力ネットワーク株式会社
12	株式会社中電工
13	テルモ山口株式会社
17	テレビ山口株式会社
18	株式会社トヨタレンタリース山口
19	日産部品山口販売株式会社
20	日本果実工業株式会社
21	萩山口信用金庫
22	パナソニックインダストリー株式会社
23	株式会社フォーラム
24	富士フイルムビジネスソリューションジャパン株式会社
25	Honda Cars 山口/株式会社ホンダモビリティ中四国
26	株式会社ホンダカーズ山口中央
30	株式会社ミッドフォーコミュニケーションズ
14	山口県商工会連合会
15	山口県信用保証協会
16	公益財団法人山口県予防保健協会
28	山口市役所
29	山口トヨペット株式会社
27	山口日産自動車株式会社
31	山口日野自動車株式会社
32	山口マツダ株式会社
33	株式会社山産

◆萩市

34	協和建設工業株式会社
35	株式会社データロジック
36	株式会社ネットケアサービス

◆防府市

37	大村印刷株式会社
38	株式会社三友
39	山陽建設工業株式会社
40	トヨタエルアンドエフ山口株式会社
41	日本ファブテック株式会社防府工場
42	株式会社F I L W E L
43	株式会社丸久

◆下松市

44	鋼鉄工業株式会社
45	東洋鋼鉄株式会社下松事業所

◆岩国市

46	アメリカンエンジニアリングコーポレーション
47	イロハープホールディングス（株式会社ネストハウス）
48	岩国市役所
49	河崎運輸機工株式会社
50	株式会社ガンシン
51	北山ラベス株式会社
52	株式会社 CGS コーポレーション

◆長門市

53	フジミツ株式会社
----	----------

◆柳井市

54	あさひ製菓株式会社
55	株式会社アデリー
56	井森工業株式会社
57	カワノ工業株式会社
58	三新化学工業株式会社

◆周南市

59	株式会社アイテックス
60	国際貿易株式会社
61	株式会社西京銀行
62	三和建設株式会社（東ソーグループ）
63	周南システム産業株式会社
64	株式会社西部設計
65	誠和工機株式会社（東ソーグループ）
66	株式会社中特ホールディングス
67	株式会社T J L
68	東ソー物流株式会社
69	トクヤマ海陸運送株式会社
70	トヨタカローラ山口株式会社
71	株式会社ブンシジャパン
72	洋林建設株式会社

◆山陽小野田市

73	山陽小野田市役所
74	長州産業株式会社
75	株式会社花の海
76	株式会社リカースペース太陽

◆熊毛郡田布施町

77	新和工業株式会社
78	大晃機械工業株式会社

◆山口県

107	山口県教育委員会
108	山口県警察
109	山口県庁

◆Web 動画配信のみ実施企業

株式会社京瀧	周南市
株式会社オオバクリエイティブ	山口市
高山産業株式会社	美祢市
株式会社太陽コミュニケーションズ	萩市
株式会社Y Kプランニング	防府市

出展企業・自治体情報

ブース番号順

株式会社秋川牧園

カブシキガイシャアキカワボクエン

安心安全な食べ物づくりで、農業と暮らしを支える



事業内容

- 生産／鶏肉、鶏卵、牛乳、野菜などの農畜産物の生産
- 製造／冷凍加工食品や乳製品、精肉などの製造
- 販売／生協や量販店などへの卸売（B to B）・会員制宅配をはじめとする小売（B to C）

PR

強み・特長など

秋川牧園は1972年の創業以来、山口の地で、健康で安全な食べ物づくりを追求してきた食と農の会社です。

大きな特徴として、1) 生産する品目は、鶏肉、卵、牛乳、豚肉、牛肉、野菜、加工食品と幅が広く、食生活全体を提案できる総合力があること、2) 生産、加工、そして販売まで行ういわゆる六次産業と、飼料原料の生産を加えた七次産業化を先駆的に実践してきたこと、3) 生産する食はすべて徹底的に安心・安全にこだわったものであり、オーガニック志向の高い消費者層からも高い支持を得ていること、の3点があります。

会社概要

本社所在地 山口市仁保下郷 10317 番

設立年月 1979 年 5 月

従業員数 519 人

ホームページ
アドレス <https://www.akikawabokuen.com/>

主要業種 農業、林業

事業所等
所在エリア 山口市・防府市

NFグループ山口地区

エヌエフグループヤマグチチク

計測・制御技術で、未来を拓く新しい価値を創造します



事業内容

●計測器、電源機器、電子デバイスの設計開発・製造・販売・アフターサービス

PR

強み・特長など

NFグループは、計測・制御のリーディングカンパニーとして、「計測制御デバイス」「電源パワー制御」「環境エネルギー」「校正・修理」の4つの事業を展開し、科学技術の発展と持続可能な社会の実現に貢献する新しい価値を提供します。

当グループは、山口県山口市に2つの生産拠点（株NFエンジニアリング、株NFデバイステクノロジー）を持っており、大学やメーカーでの最先端研究開発シーンや、航空・宇宙・鉄道・医療などの重要な分野で使用される製品をつくっています。

モノづくりに興味のある方、お待ちしております！

会社概要

本社所在地 神奈川県横浜市港北区綱島東 6-3-20

設立年月 1959年4月

従業員数 293人（連結）

ホームページ
アドレス <https://nfhd.co.jp/jp/index.html>

主要業種 製造業

事業所等
所在エリア 山口市・防府市・宇部市・山陽小野田市・美祢市

株式会社カドス・コーポレーション

カブシキガイシャカドス・コーポレーション

よく見かけるあのお店…作っているのはカドスです！



事業内容

- 総合建設業（建築工事、土木工事、建築・土木の企画・設計及びコンサルティング）
- 不動産業（不動産の売買・賃貸及び管理）

PR

強み・特長など

当社は『街をもっと便利にしたい』という思いのもと、みなさんが知っている商業施設やコンビニ、銀行、介護施設、飲食店等を建築している企業です。地域に根差し、企業の店舗展開のお手伝いをする事で、その地域の活性化や雇用創出、遊休不動産の有効活用など、地域社会に貢献しております。

また、風通しの良い組織であり続けるために、経営者と社員、上司と部下、社員と社員がしっかりとコミュニケーションを取ることで、個人の意見を尊重し、生き生きと働ける職場作りを心掛けています。

会社概要

本社所在地 山口市小郡黄金町 7 番 17 号

設立年月 1999 年 2 月

従業員数 98 人

ホームページ
アドレス <https://cados.jp/>

主要業種 建設業

事業所等
所在エリア 山口市・防府市

4

株式会社技工団

カブシキガイシャギコウダン

「モノづくりが好きな方」ぜひご参加ください。



事業内容

- 【土木事業】土木工事の設計・施工・維持管理
- 【建築事業】建築工事の設計・施工・維持管理
- 【鉱山事業】石灰石鉱山の採掘・積込・運搬・関連工事など
- 【その他】その他

PR

強み・特長など

私たちは山口市を拠点に、鉄道建設から発し土木工事、建設工事、石灰石採掘とさまざまな業務に「自然体」で取り組んできました。「地域の皆さんに必要とされる企業でいることができるかどうか」をモノサシに「地域人気一番の建設会社」を目指しています。

また、30歳以下の若手技術者も多数在籍しており、転勤の無い環境でスキルアップできる育成プランも充実しています。

会社概要

本社所在地 山口市緑町6番13号

設立年月 1948年3月

従業員数 100人

ホームページ
アドレス <https://www.gikodan.co.jp/>

主要業種 建設業

事業所等
所在エリア 山口市・防府市・宇部市・山陽小野田市・美祢市

5

株式会社向学社

カブシキガイシャコウガクシャ

あなたも“先生”と呼ばれる仕事、始めませんか？



事業内容

小・中・高校生の学習指導、受験指導を行う進学塾です。集団、個別、映像授業など、様々な指導形態があります。地域の子供たちによりよい教育サービスを提供できるように心がけています。

PR

強み・特長など

向学社（宇部進学教室）は山口県内で地域に根差した教育サービスを展開し、子どもたちや保護者から信頼される学習塾を目指しています。山口県ならではの温かいコミュニティの中で、子ども一人ひとりに向き合いながら教育に情熱を注げるのが魅力です。日々の指導を通じて、子どもたちの「わかった!」「先生ありがとう!」という声や笑顔を直接実感できることが大きな喜びです。また、指導を行う中で教育者としてのスキルやコミュニケーション力を磨き、自身の成長を実感できる環境でもあります。一緒に笑顔あふれる教室を作る仲間になりませんか？未来の「先生」たち、お待ちしております！

会社概要

本社所在地 山口市小郡黄金町 7-4

設立年月 1987 年 12 月

従業員数 300 人

ホームページ
アドレス <https://www.top-u.jp/>

主要業種 教育、学習支援業

事業所等
所在エリア 周南市・下松市・光市・山口市・防府市
宇部市・山陽小野田市・美祢市・下関市

生活協同組合コープやまぐち

セイカツキョウドウクミアイコープヤマグチ

地域に密着！消費者のくらしをささえる生協です



事業内容

宅配事業、店舗事業、生活事業（移動店舗事業や夕食宅配事業）、共済事業を中心に、消費者の声や希望を聞き取りながら、くらしの困りごとに応えるための様々な事業・活動を行っています。

PR

強み・特長など

配達に行った先や、来店された方々とのコミュニケーションを通して、消費者の色々なニーズをしっかり受け止め、くらしにお役立ちしていくのが私たちの仕事です。だから職場の中でも、コミュニケーションをとっても大切にしています。「人の役に立ちたい。地域の役に立ちたい。」という思いをもった先輩が、たくさん活躍しています！「ありがとう」の声をたくさんかけていただけるお仕事です。

会社概要

本社所在地 山口市小郡上郷 10901-21

設立年月 1963 年 8 月

従業員数 980 人

ホームページ
アドレス <https://www.yamaguti-coop.or.jp/>

主要業種 卸売業、小売業

事業所等
所在エリア 山口市・防府市・岩国市・和木町・萩市・阿武町
宇部市・山陽小野田市・美祢市・下関市

株式会社 JR 西日本 IT ソリューションズ

カブシキカイシャジェイアールニシニホンアイティソリューションズ

デジタルの力で JR 西日本グループとお客様をつなぎます



事業内容

JR 西日本グループのデジタル戦略を実現するシステム開発、データエンジニアリング業務

PR

強み・特長など

JR 西日本グループの IT 戦略会社として、IT の力を活用し、新たなサービスの創出や業務改革の推進を使命・役割としています。社会インフラを支える業務に携わることで、やりがいと使命感の両方を実感できる環境です。

教育研修制度は充実しており、未経験者でも活躍できます。また、育児休暇・時短勤務・在宅勤務などのワークライフバランスを高める制度も整っており、働きやすさと JR 西日本グループの一員としての安定性・将来性を兼ね備えています。

また、システム企画から開発・運用・保守、ネットワーク・サーバー構築・運用・保守、コンサルティング等、IT サービスのすべてのフェーズに関与できるのも弊社の特徴です。

会社概要

本社所在地 大阪府大阪市淀川区宮原四丁目 1 番 6 号
アクロス新大阪 5 階

設立年月 1986 年 4 月

従業員数 576 人

**ホームページ
アドレス** <https://www.j-wits.co.jp/>

主要業種 情報通信業

**事業所等
所在エリア** 山口市・防府市

8

スジャータめいらくグループ

スジャータメイラクグループ

創業78周年！仕入・製造・物流・販売全て自社で！



事業内容

主な事業内容は、乳製品や果汁飲料をはじめとした食品の製造・販売。

それに付随して、原材料の仕入れや、物流、通信販売、製品の輸出などの事業にも展開。

PR

強み・特長など

スジャータめいらくグループは、北は北海道、南は九州・沖縄まで展開する全国規模の食品メーカーです。生産直販の会社で、原材料の仕入れから商品の販売まで、すべて自社で行っております。そのため、チャレンジできる職種がたくさん！入社してから自分にあった仕事と出会うことも◎

中四国地区にも営業所を構えており、地元で活躍することも可能です。

中四国での知名度はまだですが、だからこそ販路を拡げていくやりがいを感じていただけたと思います！給与や休日も売り上げアップとともに年々待遇がよくなっています！

食べることが好き！ものづくりがすき！そんな気軽な気持ちで十分です◎

是非一度、お話を聞きにきてください！

会社概要

本社所在地 愛知県名古屋市天白区中砂町 310 番地

設立年月 1952 年 12 月

従業員数 2,496 人

ホームページ
アドレス <https://www.sujahta.co.jp/>

主要業種 製造業

事業所等
所在エリア 山口市・防府市

株式会社ソルコム

カブシキガイシャソルコム

確かな技術でまちを支え未来をつくる



事業内容

- 通信インフラの構築：携帯基地局、光ファイバー網などを全国で施工
- 安心を支える保守：災害時も迅速に復旧対応
- 新分野への挑戦：DX、再生可能エネルギー関連など、次世代の社会インフラへも事業拡大

PR

強み・特長など

広島に本社を構える「通信インフラの専門企業」です。創業から70年以上にわたり、地域の社会や生活を支える通信設備の建設・保守を手がけてきました。携帯電話やインターネット、光ファイバーなど、私たちの暮らしに欠かせないネットワークを“つなぐ”仕事をしています。

- ・社会を支える誇り：誰もが使う通信を守ることで、地域や人々の安心をつくります
- ・安心の研修制度：入社後は基礎から丁寧に学べる教育カリキュラムがあり、未経験でも安心
- ・チームワークの強さ：若手からベテランまでが協力し合う、温かい社風
- ・全国に広がるフィールド：地域密着型の働き方から、全国規模の大きなプロジェクトまで、多彩な経験が可能

会社概要

本社所在地 広島県広島市中区南千田東町2-32

設立年月 1947年4月

従業員数 連結1,421人／単独755人

ホームページ
アドレス <https://www.solcom.co.jp/>

主要業種 建設業

事業所等
所在エリア 山口市・防府市・下関市・周南市・下松市・光市

株式会社田村ビルズグループ

カブシキガイシャタムラビルズグループ

「どこでではなく、誰と働くか」全国の人材が集まる！

ALL LIVING
暮らしのすべて



事業内容

創業146年「LFBの旗マークでお馴染み」の老舗ベンチャー企業。

「ALL LIVING暮らしのすべて」をコンセプトに、不動産・建築・環境リサイクル事業を通じて、人々の豊かな暮らしを支えています。

PR

強み・特長など

創業140年を超える歴史を持つ、山口と九州を拠点とする田村ビルズグループ。私たちは不動産、建築、環境リサイクルの3つの事業を軸に、地域の未来を創り続けています。

当社の長期インターンシップでは、就職活動でアピールできる様々な「ガクチカ」を身につけることができます。一つの事業に縛られない多角化経営を行っているからこそ、多様なスキルと経験を得られるのが強みです。

たとえば、カフェを基点とした経営戦略、実際に営業に出て契約の獲得、会社の魅力を発信する広報活動。仕事を通して地域社会への貢献を実感することができます。若手社員が活躍する環境で、あなたの「やってみたい」という気持ちを形にしてみませんか？

会社概要

本社所在地 山口市黒川 400-1

設立年月 2014年1月

従業員数 260人

ホームページ
アドレス <https://tamura-builds.co.jp/>

主要業種 不動産業、物品賃貸業

事業所等
所在エリア 下関市・長門市・山口市・防府市
周南市・下松市・光市



中国電力ネットワーク株式会社

チュウゴクデンリョクネットワークカブシキガイシャ

私たちと一緒に未来を創っていきませんか



事業内容

中国電力ネットワークは、送配電設備の整備・管理と再生可能エネルギーの導入促進を通じて、電力需給の安定化と効率的利用を図る事業を展開しています。



中国電力ネットワークは、地域における安定した電力供給を使命とし、送電・配電設備の維持管理や再生可能エネルギーの導入促進を通じて持続可能な社会の実現を目指しています。

電力の安全利用を啓発する PR 活動や災害時には迅速な対応を行い、地域社会への貢献を重視しています。

また、DX等を活用した業務効率化や環境負荷低減につながる技術革新を進め、信頼性の高いサービス提供を目指しています。

会社概要

本社所在地 広島県広島市中区小町4番33号

設立年月 2020年4月

従業員数 3,700人

ホームページ
アドレス <https://www.energia.co.jp/nw/>

主要業種 電気・ガス・熱供給・水道業

事業所等
所在エリア 柳井市・周防大島町・上関町・田布施町・平生町・
周南市・下松市・光市・山口市・防府市・宇部市・
山陽小野田市・美祢市・下関市

12

株式会社中電工

カブシキガイシャチュウデンコウ

「快適」を新しいカタチを。



事業内容

電気・情報通信・空調・給排水・水道・
環境衛生・防災など各種設備の設計・施
工

PR

強み・特長など

人々の暮らしに必要不可欠な“電気・空気・水・情報”を支える総合設備エンジニアリング企業として、高い技術力が当社の強みです。

「MAZDA ZOOM ZOOMスタジアム」や「エディオンピースウイング広島」など、手掛けた建築物はその土地で長く愛されていくため、竣工した際の達成感は何にも代えがたいものです。人々の生活を、そして社会全体を支えるやりがいを感じながら働くことができます。

会社概要

本社所在地 広島県広島市中区小網町6番12号

設立年月 1944年9月

従業員数 3,626人

ホームページ
アドレス <https://www.chudenko.co.jp/>

主要業種 建設業

事業所等
所在エリア 岩国市・和木町・周南市・下松市・光市・山口市・
防府市・宇部市・山陽小野田市・美祢市・下関市

テルモ山口株式会社

テルモヤマグチカブシキガイシャ

世界の医療を山口で支える。



事業内容

医療機器、医薬品の製造

- カテーテル関連製品の『ガイドワイヤー』
- ドラッグ&デバイス製品の『プレフィルドシリンジ(薬剤充填済み注射器)』

PR

強み・特長など

テルモ山口は医療機器・医薬品の総合メーカーであるテルモ株式会社のグループ企業で、グループとして国内で約30年ぶりに開設された新規工場です。設備には最新鋭の技術とノウハウが投入され、ここで磨かれた生産技術が、国内の他工場と共に世界展開に向けた「マザー工場」としての役割も担っていきます。「医療を通じて社会に貢献する」という理念の元、カテーテル関連製品およびドラッグ&デバイス製品といった中核製品を製造し、国内はもとより世界160か国の医療現場へ製品をお届けしています。

会社概要

本社所在地 山口市佐山 3-22

設立年月 2011年12月

従業員数 1,063人

ホームページ
アドレス <https://www.terumoyamaguchi.co.jp/>

主要業種 製造業

事業所等
所在エリア 山口市・防府市

山口県商工会連合会

ヤマグチケンショウコウカイレンゴウカイ

商工会は地域で一番身近な経営コンサルタント



事業内容

商工業者への経営相談、経理・労務等の指導を行う特別認可法人です。また、地域振興のために、地域おこしイベントや特産品ブランド化、商店街活性化などの事業も行っています。

PR

強み・特長など

山口県の経済を支えるのは、実は99%以上を占める地域の中小企業やお店です。私たちのミッションは、そんな地元企業の成長を全力で支え、県経済の活性化をリードすることです。経営相談からイベント企画まで、あらゆる手段で地域に活力を生み出します。一つの会社を支援することが、街全体の雇用や賑わいに繋がる。そんなスケールの大きな社会貢献を実感できるのが、商工会の仕事の醍醐味です。

会社概要

本社所在地 山口市中央 4-5-16

設立年月 1959 年 12 月

従業員数 112 人

ホームページ
アドレス <https://yamaguchi-shokokai.or.jp/>

主要業種 サービス業（他に分類されないもの）

事業所等
所在エリア 岩国市・和木町・柳井市・周防大島町・上関町・田布施町・平生町・山口市・防府市・萩市・阿武町・下関市

山口県信用保証協会

ヤマグチケンシンヨウホショウキョウカイ

中小企業者の事業をサポートする公的機関！



事業内容

中小企業者が金融機関より融資を受ける際、公的な保証人となることで円滑な借入をサポートする機関となります。融資後も中小企業者のお悩みな課題を解決するため経営支援を行っております。

PR

強み・特長など

当協会は山口県内の中小企業者を対象に、以下のような業務を展開しております。

- ・ 公的な保証人となり企業の信用力を補完することでお借入れのサポートをする「保証審査」
 - ・ 中小企業者の課題解決等の支援をする「経営支援」
 - ・ 返済困難に陥った際、金融機関へ借入の立替払い（代位弁済）を行い、金融機関に代わって中小企業者と話し合い、状況に応じて計画的に返済をしていただく「債権管理・回収」
- 地域貢献に携わりたい方や中小企業の経営支援にご興味のある方は是非ブースまでお越しください！

会社概要

本社所在地 山口市中央4-5-16

設立年月 1948年12月

従業員数 90人

ホームページ
アドレス <https://www.yamaguchi-cgc.or.jp/>

主要業種 金融業、保険業

事業所等
所在エリア 岩国市・和木町・周南市・下松市・光市・山口市・防府市・宇部市・山陽小野田市・美祢市・下関市

公益財団法人山口県予防保健協会

コウエキザイダンホウジンヤマグチケンヨボウホケンキョウカイ

県民の健康と生活環境を確かな技術で支えたい



事業内容

- 保健事業（がんをはじめとした各種の健康診断、生活習慣に関する保健指導等）
- 環境事業（生活環境の調査・分析、食品・飲料水の検査等）
- 温暖化防止事業（温暖化防止活動の推進）

PR

強み・特長など

保健検診センターでは、山口県内の住民の皆様をはじめ、企業、団体、学校を対象として、検診車による巡回健診を行っています。

食品環境検査センターでは、「食品検査」「環境調査・測定」「飲用水検査」等の業務活動により自然環境、生活環境の保全に貢献しています。

★専門知識の習得！プロフェッショナルの集まりです！

★人事評価制度あり、がんばりが評価されます！給与&やりがいもUP！

★有給休暇は1日・半日・時間単位で取得可能！夏季休暇あり！男性女性問わず育休取得実績あり！プライベートも充実させやすい環境です！

会社概要

本社所在地 山口市吉敷下東三丁目1番1号

設立年月 1986年3月

従業員数 230人

ホームページ
アドレス <https://www.yobou.or.jp/>

主要業種 医療、福祉

事業所等
所在エリア 山口市・防府市・岩国市・和木町



テレビ山口株式会社

テレビヤマグチカブシキガイシャ

「スーパーローカル宣言」山口の未来と一緒に創ろう！



事業内容

- 放送法による基幹放送事業
- 放送番組の制作及び販売
- 音楽、美術、スポーツその他の各種イベントの企画運営
- 住宅展示会場の運営管理



tysテレビ山口は、山口県にあるJNN系列のテレビ局です。

「スーパーローカル宣言」をモットーに、地域に密着した番組を制作・放送しています。

主な自社制作番組として、山口県初の2時間ワイド番組「mix」をはじめ、土曜朝の情報番組「ちぐまや家族Plus」など山口県の皆様に愛される番組を制作しています。

「山口が好きだ」「面白いことを伝えたい」「自分の手で地域を盛り上げたい」。番組やイベントを通して、山口の魅力を発信していきます。

会社概要

本社所在地 山口市大内千坊 6-7-1

設立年月 1969 年 4 月

従業員数 86 人

ホームページ
アドレス <https://tys.co.jp/>

主要業種 情報通信業

事業所等
所在エリア 周南市・下松市・光市
山口市・防府市・下関市

株式会社トヨタレンタリース山口

カブシキガイシャトヨタレンタリースヤマグチ

モビリティの力で地域社会に貢献します。



事業内容

レンタカー事業は、観光やビジネスで利用されるお客様への予約受付・貸渡業務を行い、お客様の安全で快適なドライブをサポートします。カーリース事業は、既存のお客様に対しリースのご提案やフォローを行います。

PR

強み・特長など

トヨタレンタリース山口はトヨタ自動車全国展開するレンタカー・カーリース事業のフランチャイズ企業として、地域のヒト・モノの移動のお手伝いをしています。

「保有」から「利用・活用」へとクルマに対する多様化する社会のニーズに寄り添えるよう、今後も様々な移動サービスを提供していきます。

自動車業界の中でも成長性のある市場とされているレンタカー・カーリース事業。

その背景もあり当社も順調に成長しています。

今後もお客様のカーライフをより豊かにし、充実した生活に繋がるよう全力で取り組んで参ります。

会社概要

本社所在地 山口市小郡御幸町 1 番 9 号

設立年月 1972 年 3 月

従業員数 115 人

ホームページ
アドレス <http://www.r-yamaguchi.co.jp>

主要業種 サービス業（他に分類されないもの）

事業所等
所在エリア 岩国市・和木町・周南市・下松市・光市・山口市・防府市・宇部市・山陽小野田市・美祢市・下関市

19

日産部品山口販売株式会社

ニッサンブヒンヤマグチハンバイカブシキガイシャ

安定した未来と居心地のよさ、どちらもかなう職場



事業内容

日産部品山口販売株式会社は、山口県内で3カ所の営業所を持ち、自動車整備工場・ガソリンスタンド・日産カーディーラーといったお客様に自動車の部品、用品及び整備機械工具の販売修理をする会社です。

PR

強み・特長など

地元で働きたい、クルマが好き、仲間と楽しく頑張りたい——

そんなあなたにぴったりなのが日産部品山口販売！未経験でも安心のサポート体制があり、福利厚生もばっちり。

残業少なめでプライベートも充実♪地域と人を大切に、自分らしく働ける職場です。

会社概要

本社所在地 山口市下小鯖 11021 番地 10

設立年月 1987 年 5 月

従業員数 54 人

ホームページ
アドレス <https://n-s.sakura.ne.jp/buhan-employment/>

主要業種 卸売業、小売業

事業所等
所在エリア 山口市・防府市・周南市・下松市・光市・下関市

20

日本果実工業株式会社

ニホンカジツコウギョウカブシキカイシャ

安心・安全な商品を最高の状態でお客様へ！

事業内容

国産・山口県産の原料を使った自社製品だけでなく、有名ブランド各社と取引があり高水準の生産能力と品質保証力により、多種多様な飲料及び農産加工品を生産可能としている会社です。

PR

強み・特長など

飲料・食品業界に60年以上の歴史を持ち、飲料・食品を通して社会に貢献してきた会社です。大手ブランドの飲料をOEM製造する事業を主体とし、製造ラインも最新鋭の設備を揃え、若いスタッフが活躍できる活気あふれる職場です。

今後も食の安心・安全を第一にみなさまに最高の商品をお届けして参ります！

会社概要

本社所在地 山口市仁保下郷 1771 番

設立年月 1960 年 12 月

従業員数 430 人

ホームページ
アドレス <https://www.nikkako.co.jp/>

主要業種 製造業

事業所等
所在エリア 山口市・防府市・萩市・阿武町
柳井市・周防大島町・上関町・田布施町・平生町

21

萩山口信用金庫

ハギヤマグチシンヨウキンコ

地元に着した働きやすい金融機関



事業内容

地域でお預かりしたお金を地域で必要としている方々へ貸し出し、また、必要な情報等を提供しています。地域の活性化を近くで感じ取れ、お客さまから感謝の言葉を直接いただける仕事です。

PR

強み・特長など

- ・ お客様に寄り添った伴走支援活動により、地域の課題やニーズを把握し、適切な提案による地域活性につながる活動を行っております。
- ・ 勤務地が県中央部（山口市、萩市、防府市、長門市、阿武町）のみであり、転居を伴う転勤がないため、将来設計を描きやすいです。
- ・ 若手職員の企画立案したイベントの開催実績があります。
- ・ ユースエール認定企業です。

会社概要

本社所在地 山口市道場門前一丁目 5 番 1 号

設立年月 1919 年 1 月

従業員数 221 人

ホームページ
アドレス <https://www.shinkin.co.jp/hagiyamaguchi/>

主要業種 金融業、保険業

事業所等
所在エリア 山口市・防府市・長門市・萩市・阿武町

22

パナソニックインダストリー株式会社

パナソニックインダストリーカブシキガイシャ

業界シェアNo.1の製品でお客様へのお役に立ちに貢献します！



事業内容

アルミ電解コンデンサの開発・製造

PR

強み・特長など

山口拠点の主力商品はハイブリッドアルミ電解コンデンサで、業界シェアNo.1となっており、特に自動車業界の販売が顕著に伸長している事業となります。また製造の特徴として、IoTを活用したモノづくりオペレーションを推進しております。今後も電気自動車が世界で普及していく中で、弊社の製品も更なる進化を目指し、お客様のお役に立ちに貢献して参ります。“ピカイチ”の人と技術で社会の進化を加速します！

一つ一つの仕事に想いを込め、未来のワクワクをお届けする会社です。

会社概要

本社所在地 東京都港区虎ノ門二丁目6番1号
虎ノ門ヒルズ ステーションタワー 22・23 階

設立年月 2022年4月（山口拠点：1968年）

従業員数 41,000人（山口拠点：330人）

**ホームページ
アドレス** <https://www.panasonic.com/jp/industry.html>

主要業種 製造業

**事業所等
所在エリア** 山口市・防府市

株式会社フォリウム

カブシキカイシャフォリウム

山口でITのお仕事するならフォリウム



事業内容

- マーケティングリサーチオペレーションの受託事業
- コール・カスタマーセンター・バックオフィスの受託事業
- ローコード開発・RPA開発支援の受託事業

PR

強み・特長など

本州の両端、山口県山口市と青森県八戸市に拠点を置くIT企業です。主に首都圏の企業から依頼を受け、インターネット上で行うアンケート調査に関する業務を中心に行っています。

2022年、ローコード開発事業を新たにスタート。DX時代に適合したスピーディーかつ柔軟性のあるシステム開発で、お客さまの課題を解決しています。チーム内でノウハウやナレッジを共有し、新たなチャレンジや成長をサポートする環境があります。

地元山口で世の中の最先端の情報や技術に関わる仕事をしたい方、ブースでお待ちしております！

会社概要

本社所在地 東京都港区浜松町 1-12-4 第2長谷川ビル 3F

設立年月 2010年12月

従業員数 406人

ホームページ
アドレス <https://www.folium.co.jp/>

主要業種 情報通信業

事業所等
所在エリア 山口市・防府市

富士フイルムビジネスイノベーションジャパン株式会社

フジフイルムビジネスイノベーションジャパンカブシキガイシャ

お客様を成功に導く懸け橋となる存在へ

FUJIFILM
Value from Innovation
富士フイルム ビジネス イノベーションジャパン

事業内容

当社は複合機、クラウドサービス、ソリューションサービスなど、さまざまな商品を通じて各職種が連携し合い、あらゆる業種・業界のお客様の効率的なコミュニケーション環境を構築し、多様な働き方を支援しています。

PR

強み・特長など

2021年4月に富士ゼロックス国内営業部門と全国31の販売会社を統合し、富士フイルムビジネスイノベーションジャパンは誕生しました。当社の特長を一言で言うと「業種・業界を問わない幅広いお客様」と「商品提案の幅の広さ」です。複合機はどんな業種・規模の企業でも使用しており、お客様の業種が多様です。近年はペーパーレス化にも対応し、デジタル化したドキュメントを独自のAI技術を使って整理・活用するソリューションの提供にも注力しています。お客様の業務効率化や課題解決に繋がる策を考え、提案することは正解が見えない作業で大変ではありますが、効果を実感、喜んでいただけた時に大きなやりがいを感じることができます。

会社概要

本社所在地 東京都江東区豊洲二丁目二番一号
山口支社：山口市小郡御幸町 6-35 SOUTH GATE 新山口

設立年月 2021年4月

従業員数 9,888人

ホームページアドレス <https://www.fujifilm.com/fb/company/fbj>

主要業種 情報通信業

事業所等所在エリア 周南市・下松市・光市・山口市・防府市
宇部市・山陽小野田市・美祢市・下関市

25

Honda Cars 山口／株式会社ホンダモビリティ中四国

ホンダカーズヤマグチ／カブシキカイシャホンダモビリティチュウシコク

車の販売を通して喜びや、やりがいを感じられます



事業内容

Honda車の新車販売、中古車販売、部品用品の販売。リース・レンタカー事業。お客様に安心してお乗りいただく為の車検・点検・一般整備・板金塗装などの整備業。損害保険代理店業務。

PR

強み・特長など

弊社は本田技研工業が100%出資する連結子会社です。山口県内には新車販売店舗が10店舗あります。お客様の安全・安心・快適なモビリティライフを支えております。お客様に選ばれ続ける企業であるためには、従業員がいきいきと働き続ける事が大切だと考え、失敗を恐れずチャレンジする社風、社員一人ひとりが想いや夢を実現させていく会社を目指しています。福利厚生制度も充実、有休取得しやすい環境を整え、月1日有休取得推進にも取り組んでいます。各店舗で開催する交通安全教室を通して地域の交通安全普及活動にも貢献しております。

会社概要

本社所在地 岡山県岡山市北区今保144-1

設立年月 1978年9月

従業員数 1,711人

ホームページアドレス <https://hondamobility-chushikoku.co.jp/yamaguchi/>

主要業種 卸売業、小売業

事業所等所在エリア 岩国市・和木町・周南市・下松市・光市・山口市・防府市・宇部市・山陽小野田市・美祢市・下関市

株式会社ホンダカーズ山口中央

カブシキガイシャホンダカーズヤマグチチュウオウ

未来へ走り出す、最初の一歩をホンダカーズ山口中央で



事業内容

ホンダ車の新車販売、中古車販売、自動車整備、保険代理業務、レンタカー事業、ホンダマンスリーオーナー事業

PR

強み・特長など

ホンダカーズ山口中央は、地域に根ざした正規 Honda ディーラーとして、お客様のカーライフを支えています。ただクルマを販売するだけでなく、お客さまの安心・安全な毎日を守り、より快適な暮らしのお手伝いをしています。

山口県はクルマが生活に欠かせない地域だからこそ、お客様とのつながりが深く、「ありがとう」と感謝の言葉を直接いただける機会が多く、大きなやりがいを実感できます。

若手社員が多く活躍しており、先輩・上司との距離も近いので、入社後すぐに成長を実感できる環境があります。

共に学び、成長しながら、未来へ一歩ずつ進んでいきましょう。

会社概要

本社所在地 山口市朝田 6 1 9 番地 1

設立年月 1962 年 5 月

従業員数 47 人

ホームページ
アドレス <https://www.hondacars-yamaguchichuo.co.jp>

主要業種 卸売業、小売業

事業所等
所在エリア 山口市・防府市

山口日産自動車株式会社

ヤマグチニッサンジドウシャカブシキカイシャ

Quality of Lifeが私達のミッションです



事業内容

日産、ルノー、ポルシェ、アウディ、スズキ、アルピーノの新車販売及びメンテナンス

PR

強み・特長など

1929 年創業の山口日産自動車は、間もなく 100 周年を迎える山口県で最も歴史ある自動車販売会社です。「一番古く、一番新しいディーラー」であり続けるために、お客さまの視点から常に進化し続けています。その結果、日産圏で総合経営賞の社長賞を5年連続、2020 年度、2021 年度においては最優秀社長賞を受賞しました。また 2024 年度においても記念すべき 10 回目を受賞しております。

お客様満足度世界表彰では日本代表として 3 年連続受賞しました。また、日産圏での従業員満足度調査においても全国で 2 位であり、社員が安心して働ける環境が整っています。

会社概要

本社所在地 山口市大内千坊 6 丁目 2-1

設立年月 1929 年

従業員数 405 人

ホームページ
アドレス <https://www.ml-g.co.jp/>

主要業種 卸売業、小売業

事業所等
所在エリア 岩国市・和木町・周南市・下松市・光市・山口市・
防府市・宇部市・山陽小野田市・美祢市・下関市

28

山口市役所

ヤマグチシヤクショ

やまぐちのまちを一緒につくる仲間を募集します。



事業内容

『ずっと元気な山口』の実現～誰もが活躍し まちもひと も 今も未来も 元気な山口に～」を目指したまちづくりを進めるため、様々な課題にチャレンジしていきます。

PR

強み・特長など

近年、地方自治体を取り巻く環境は日々刻々と変化しており、更なる地方分権の推進や、地方の自立が求められる時代潮流の中、若年層の人口減少をはじめ、高齢社会や国際化の進展といった、社会経済情勢の変化に的確に対応しながら、新たな発展に向けて、自ら考え、積極的に行動を起こしていくことが求められています。

山口市職員として、様々な課題に積極果敢にチャレンジし、山口市の持つ魅力的な地域資源を活用・創造しながら、誰もが安心して定住を実現できる、未来に輝く活力ある山口市を共に創り上げていきましょう。

会社概要

本社所在地 山口市亀山町2番1号

ホームページ
アドレス <https://www.city.yamaguchi.lg.jp>

設立年月 —

主要業種 自治体

職員数 1,700人

事業所等
所在エリア —

山口トヨペット株式会社

ヤマグチトヨペットカブシキガイシャ

山口をもっと元気に！そんな販売会社でありたい！



事業内容

- トヨタ車・各種中古車・レクサス・ダイハツ車の販売
- 自動車の整備・修理
- 損害保険代理店業務 ほか

PR

強み・特長など

山口トヨペットは山口県で生活する上で必需品である自動車の販売を通じて「山口を元気にする」企業でありたいと思っています。

カーライフのサポートだけではなく様々な社会貢献活動にも力を入れることで、笑顔あふれる地域社会の実現を目指しています。

まずは「目の前のお客様に喜んでいただく」ことを目標に邁進してまいります。

会社概要

本社所在地 山口市維新公園3丁目 12-25

設立年月 1956年6月

従業員数 453人

ホームページ
アドレス <https://www.p-yamaguchi.co.jp/>

主要業種 卸売業、小売業

事業所等
所在エリア 岩国市・和木町・周南市・下松市・光市・山口市・防府市・宇部市・山陽小野田市・美祢市・下関市

30

株式会社ミッドフォーコミュニケーションズ

カブシキカイシャミッドフォーコミュニケーションズ

つながりを創り、未来を築く。挑戦のステージへ



事業内容

ICT サービスの提供（au ショップ・UQ スポットの運営／法人向けソリューション事業）

法人向け：スマートデバイス導入支援、
オフィス向け ICT 機器の導入支援

PR

強み・特長など

私たちは、人と人との「つながり」を大切にする会社です。

2024 年 5 月、ミッドフォーグループの通信事業部門から分社化し、山口県を拠点に新たな一歩を踏み出しました。au ショップや UQ スポットの運営を通じ、地域社会の暮らしに貢献しています。私たちの使命は、通信サービスを通じて人々の生活を豊かにし、家族や友人、そして地域との絆を深めることです。

「社員一人ひとりが主役」という考えのもと、充実した研修制度や資格取得支援で、あなたの成長を全力でサポートします。また、仕事とプライベートのバランスを大切にした、働きやすい環境づくりにも力を入れています。

会社概要

本社所在地 山口市大内長野 593 番 1

設立年月 2024 年 5 月

従業員数 94 人

ホームページ
アドレス <https://c.midfour.co.jp/>

主要業種 情報通信業

事業所等
所在エリア 山口市・防府市・周南市・下松市・光市・下関市

31

山口日野自動車株式会社

ヤマグチヒノジドウシャカブシキガイシャ

創業 73 年 トヨタグループの商用車部門を担う会社です



事業内容

当社は、HINOのトラック・バスの新車販売及び、アフターサービス、中古車販売、車両整備、純正部品販売等を行っております
山口県内に5支店（山口・下関・宇部・周南・岩国）、1出張所（萩）を構えています

PR

強み・特長など

山口日野自動車は、日野自動車のパートナーとして、山口県内にしっかりと根を下ろし、地域の物流を支えるトラックやバスを提供し続けてきました。

私たちは、単に車両を販売するだけでなく、お客様のビジネスを支え、地域社会に貢献することを使命としています。

私たちが目指すのは、お客様から信頼され、社員が安心して働ける会社であることです。

学生の皆さんが新たな一步を踏み出すにあたり、山口日野自動車は安定した基盤のもとで、夢を追いかけて、成長できる場所を提供したいと思っています。

私たちと一緒に、山口県の未来を支えていきませんか？

会社概要

本社所在地 山口市陶 1226 番地 1

設立年月 1952 年 3 月

従業員数 150 人

ホームページ
アドレス <https://www.yamaguchi-hino.co.jp>

主要業種 サービス業（他に分類されないもの）

事業所等
所在エリア 山口市・防府市・下関市・宇部市・山陽小野田市・美祢市・周南市・下松市・光市・岩国市・和木町

山口マツダ株式会社

ヤマグチマツダカブシキガイシャ

マツダ車を通して山口県で暮らす方々の生活を豊かに



事業内容

- マツダ車を中心とする新車・中古車の販売
- 中古車の買取り
- 自動車整備・部品等の販売
- 保険代理店

山口で生産された車を山口県内に販売する県内唯一の「地産地消」のカーディーラーです。

PR

強み・特長など

マツダ車を通して山口県で暮らす方々の生活をより豊かに。

当社は、山口県内でマツダ車のディーラー事業を行う会社です。クルマの販売だけでなく、定期的なメンテナンスや修理、保険サービスも取り扱っています。

マツダ車は「見て乗りたくなる、乗って楽しくなる、また乗りたくなる」クルマとして、お客さまに「走る喜び」を提供してきました。単なる移動手段としての道具ではなく、家族のように愛される、そんなクルマとの出会いをお手伝いする仕事をしています。

“お客様をしあわせにするのは社員と社員を支えてくれる家族”と考え、ワークライフバランスを大切にした取り組みを行っています。

会社概要

本社所在地 山口市維新公園三丁目8番5号

設立年月 1955年2月

従業員数 330人

ホームページ
アドレス <http://www.yamaguchi-mazda.co.jp/>

主要業種 卸売業、小売業

事業所等
所在エリア 岩国市・和木町・周南市・下松市・光市・山口市・防府市・宇部市・山陽小野田市・美祢市・下関市

株式会社山産

カブシキガイシャヤマサン

あなたのグレートを考え主体性を持って挑戦していく。



事業内容

【産機事業】

産機事業は産業機械を取り扱い、総合的なサービスを提供する総合商事業です。

【環境事業】

環境事業は、水に関するインフラ整備を行う事業となります。



私たち山産の事業は2つの柱で成り立っています。1つは環境事業であり、もう1つは産機事業です。環境事業グループでは、市町村との取引を通じて上下水道など暮らしに欠かせないインフラ設備機器の工事施工からメンテナンスまで一手に引き受けています。

山産の大きな強みの一つは、取引先に恵まれていることです。これにより安定経営が実現し、1975年以来無借金経営を継続しています。

社員は能力を最大限に発揮しており、彼らの熱い思い入れから、2011年に全ての株式が社員所有となり、“社員の会社”として新たなステージへと生まれ変わりました。

会社概要

本社所在地 山口市小郡下郷2189

設立年月 1948年9月

従業員数 125人

ホームページ
アドレス <https://www.k-yamasan.co.jp>

主要業種 卸売業、小売業

事業所等
所在エリア 岩国市・和木町・周南市・下松市・光市・山口市・防府市・宇部市・山陽小野田市・美祢市・下関市

協和建設工業株式会社

キョウワケンセツコウギョウカブシキガイシャ

国宝や重要文化財も手掛ける萩市の老舗地場ゼネコン



事業内容

- 建築事業：商業施設、工場、教育・医療施設、戸建住宅、伝統建築、等
- 土木事業：道路、トンネル、下水、舗装、石垣・造園、等
- 環境事業：シートパイプ事業

PR

強み・特長など

当社は、本社所在地である山口県を中心に事業展開を図る総合建設会社です。さまざまな工事を手がけていますが、特徴的な事業として重要文化財や神社仏閣といった伝統建築の保存・修復にも携わっており、現在は国宝瑠璃光寺五重塔の屋根葺き替え工事を施工中です。

また、環境事業として、シートパイプ暗渠工法を海外に展開する事業を進めています。

今後も“故郷が大好きです”をモットーに、地域に貢献する企業として、人々に信頼される会社作りに努めていきます。

会社概要

本社所在地 萩市大字椿 2370 番地

設立年月 1949 年 1 月

従業員数 121 人

ホームページ
アドレス <https://kyouwagrp.jp>

主要業種 建設業

事業所等
所在エリア 萩市・阿武町・山口市・防府市

株式会社データロジック

カブシキガイシャデータロジック

全国シェアNo.1の老舗鉄骨CADメーカーです！



事業内容

導入企業は3,000社以上！鉄骨専用CAD分野でパッケージソフトウェアを開発し、北海道から沖縄まで全国の鉄工所を中心に大手ゼネコンから設計事務所まで建設業界をサポートしています。

PR

強み・特長など

我々のオフィスは山口県萩市の片田舎にあります。満員電車もなく、余分な情報も少なく、山と海に囲まれた静かな立地でソフト開発をしています。自分らしく仕事に集中できる穏やかな環境です。しかし、そんな我々の市場は日本全国です。我々が開発する鉄骨専用CADというソフトウェアは、ニッチな市場向けの商品ではありますが、我々が持つ市場シェアは70%以上で、北海道から沖縄まですべての県にユーザーがいます。この萩市の片田舎から我々は日本全国を相手に仕事をしています。地元の穏やかな環境が好きな方。でも全国を相手に自分の力を試してみたい方。歓迎します。ぜひ我々の仕事内容を見に来てください。お待ちしております。

会社概要

本社所在地 萩市江崎 25-1

設立年月 1987年9月

従業員数 46人

ホームページ
アドレス <https://www.datalogic.co.jp/>

主要業種 情報通信業

事業所等
所在エリア 萩市・阿武町

株式会社ネットケアサービス

カブシキガイシャネットケアサービス

豊富な経験と高い技術力を誇る IT の何でも屋



事業内容

ネットワークシステム・コンサルティング及びソフトウェア・サービスを扱う会社です。

- ネットワーク構築、ネットワークトラブル解析、サーバ構築
- システム開発

PR

強み・特長など

私たちは、インフラ構築とソフトウェア開発の両輪で「つながる」を支えるIT企業です。

半導体など「ものづくり日本」の技術と経済を担ってきた製造業や、様々な企業のミッションクリティカルなインフラネットワークの設計・構築・運用そして保守をワンストップで手がけてまいりました。豊富なネットワーク技術と、アプリケーション開発技術もって、お客様に最適なソリューションをご提供します。

また、萩市で生活しながら、全国あるいは全世界を相手に仕事を行う事ができることも強みです。希望があれば出張や、一定期間東京事務所・大阪本社に転勤し、最終的に萩に戻ってくることもできます。

会社概要

本社所在地 大阪府大阪市西区江戸堀 1 丁目 2-11
大同生命南館ビル 9 階

設立年月 1998 年 9 月

従業員数 27 人

ホームページアドレス <https://www.e-care3.net/>

主要業種 情報通信業

事業所等所在エリア 萩市・阿武町

大村印刷株式会社

オオムラインサツカブシキガイシャ

挑戦する仲間と、次の一歩を。



事業内容

山口県の大村印刷は、商業印刷・出版印刷に加え、デザイン、Web制作、映像編集なども展開する総合印刷企業です。



大村印刷は山口県防府市を拠点に、地域の情報発信や課題解決に貢献する総合印刷会社です。特殊トナーや小ロット対応など独自技術を活かし、観光名刺や防災製品など地域密着型の企画も展開。

地元企業や自治体と連携しながら、印刷の枠を超えた価値創造に挑戦しています。

開発の裏には社員のアイデアと試行錯誤があり、仕事を通じて地域に貢献できる喜びと新たな発見があります。

会社概要

本社所在地 防府市西仁井令1丁目21番55号

設立年月 1946年11月

従業員数 287人

ホームページ
アドレス <https://www.omura.co.jp/>

主要業種 製造業

事業所等
所在エリア 山口市・防府市・周南市・下松市・光市

株式会社三友

カブシキガイシャサンユウ

無借金経営・内部留保74億円の安定企業



事業内容

道路建設用資材販売及び工事、土木建設・
建築用資材販売LPガス及び関連機器卸
小売、リフォームOA機器及び自社開発
ソフト販売、携帯電話販売（ドコモショッ
プ3店舗運営）



三友には、建材事業部、建築資材事業部、物資事業部、情報システム事業部、モバイルシステム事業部の5つの事業部があり、それぞれの事業が地域社会と密接に関わっています。

また、高い自己資本比率を誇る当社は無借金経営を継続、さらに50年以上の黒字経営をしており、安定した財務基盤の上で安心して働ける環境があります。

年間休日126日と県内トップクラスの休日数、男女関係なく育児休暇取得ができる環境づくり等、ワークライフバランス推進にも取り組んでいます。

会社概要

本社所在地 防府市駅南町9番43号

設立年月 1947年12月

従業員数 280人

ホームページ
アドレス <https://www.san-yu.co.jp/>

主要業種 卸売業、小売業

事業所等
所在エリア 山口市・防府市・下関市・宇部市・山陽小野田市・
美祢市・岩国市・和木町・周南市・下松市・光市

山陽建設工業株式会社

サンヨウケンセツコウギョウカブシキガイシャ

挑戦”と“ものづくり”でまちの未来を築く



事業内容

- 総合建設業（土木・建築）
- 一級建築士事務所
- 宅地建物取引業



土木から建築まで、幅広い分野の建設工事に携わり、まちの未来を築いています。
多くの現場で優良建設工事として表彰され、高い施工品質を維持していることが当社の誇りです。

ワークライフバランスを支える福利厚生

◆ランチ代を電子マネーで支給！会社が半額補助します。

◆Netflixが無料で見放題◆奨学金を代理で返還◆スポーツジム無料 など

オン・オフの両面で社員の充実を応援する会社です。

専攻分野は問いません。建設業に興味がある方、福利厚生を見て会社に興味を持った方、ぜひブースにお越しください！

会社概要

本社所在地 防府市大字新田 532 番地の 1

設立年月 1964 年 10 月

従業員数 58 人

ホームページ
アドレス <https://sanyokk.co.jp/>

主要業種 建設業

事業所等
所在エリア 山口市・防府市

40

トヨタエルアンドエフ山口株式会社

トヨタエルアンドエフヤマグチカブシキガイシャ

フォークリフト販売の国内・世界販売シェアNo.1



事業内容

山口トヨタ自動車(株)グループでトヨタ製フォークリフトの山口県全域における販売代理店です。フォークリフト、産業車両、物流システムの販売・点検・修理などのメンテナンスを行う会社です。

PR

強み・特長など

私たちトヨタL&Fは、物流に関するさまざまなニーズにお応えするため、山口県内に5ヶ所の拠点をもち、お客さまに最適な商品の提案を行っています。フォークリフトをはじめとした各種産業車両、工場内の物流機器、倉庫の管理システムなどさまざまな商品カテゴリーを通じてお客さまの物流現場をサポート。地域一番の物流ドクターとして、多くのお客さまからの信頼を獲得しています。

少人数のトヨタL&F山口だからこそ社員間の距離が近く、気軽に相談し合える職場です。研修制度も充実しているため、若手からベテランまで、1人ひとりが活躍できる環境です。

会社概要

本社所在地 防府市大字植松 492 番地

設立年月 1978 年 4 月

従業員数 55 人

ホームページ
アドレス <https://lf-yamaguchi.com/>

主要業種 卸売業、小売業

事業所等
所在エリア 岩国市・和木町・周南市・下松市・光市・山口市・
防府市・宇部市・山陽小野田市・美祢市・下関市

日本ファブテック株式会社防府工場

ニホンファブテックカブシキカイシャホウフコウジョウ

日本一のビル、日本一の橋 作ってませんか？



事業内容

建築鉄骨製作工場のグレード最上級のSグレード認定を有し、都心の超高層ビルの骨格（柱や梁）や橋を製作しています。社会インフラ、皆様の生活に貢献するスケールの大きな仕事です。

PR

強み・特長など

日本ファブテックは大手ゼネコン清水建設グループの鋼構造物製作工場です。山口県から東京都心の高層ビル鉄骨や日本全国の橋梁を製作しています。防府工場は鉄骨製作工場での最上級Sグレード認定を保有し、皆様を災害から守る安全安心な生活インフラ整備に貢献しています。

また海岸岸壁に隣接しているため海上輸送も出来るメリットがあります。

日本一の高いビルの建設や、人と人を繋ぐ橋の製作に携わってませんか？図面を作成する人、材料を発注する人、溶接をする人、鉄を切る人、機械を修理する人、輸送計画をする人、塗装をする人、安全を管理し守る人など沢山の業務があり、多くの人が働いています。

やりがいあります！

会社概要

本社所在地 防府市浜方 283-1

設立年月 1928 年

従業員数 150 人

ホームページ
アドレス <https://www.j-fab.co.jp/>

主要業種 製造業

事業所等
所在エリア 山口市・防府市

株式会社 F I L W E L

カブシキガイシャフィルウェル

世界的シェアを持つHDD基板向け精密研磨パッド



事業内容

長年培われた人工皮革製造技術を基盤に、精密研磨パッド（電子機器・HDD等に組み込まれる基板加工を支える素材）、人工皮革の2つの事業を通じ、人と技術、自然が調和した社会実現を目指すメーカーです。

PR

強み・特長など

当社が手掛ける精密研磨パッドは、記録メディアの代表格であるハードディスクドライブ（HDD）、各種電子デバイスや半導体に組み込まれる基板製造において不可欠な基板表面の鏡面研磨・平坦化加工を可能にする副資材です。

精密研磨パッドメーカーは当社を含め数社に限られており、特にHDD基板向けにおいては世界的なシェアを誇るニッチトップ企業として国内外のユーザー様からご評価を頂いています。

今後もAIやクラウド技術の進展が生むビッグデータ、半導体産業の発展が見込まれており、それらを支える製品開発を促進することで、未来の創造、成長とともに歩み続ける企業でありたいと考えています。

会社概要

本社所在地 防府市鐘紡町3番1号

設立年月 2005年3月

従業員数 155人

ホームページ
アドレス <https://www.filwel.co.jp>

主要業種 製造業

事業所等
所在エリア 山口市・防府市

43

株式会社丸久

カブシキガイシャマルキュウ

山口県販売シェアNo.1 食品スーパーマーケット



事業内容

「Aruk」「Marukyu」「アトラス」「サンマート」「中央フード」を山口県内全域・広島県西部・北九州市に91店舗展開する食品スーパーです。

PR

強み・特長など

創業71周年を迎える丸久は、山口県防府市に誕生し、「山口県のスーパーといえば丸久」と言っていたほど、地域に密着した企業へと成長しました。

ふだんの生活を豊かにすることをモットーに、地産地消やリサイクル活動、海岸清掃で回収したポリタンクを買い物かごにアップサイクルする取り組みなど。地域課題にも積極的に取り組んでいます。また、髪型・髪色自由など身だしなみの緩和を進め、時代に合わせた働きやすさも実現しています。現在は、複数の地域スーパーを統合した持株会社（株）リテールパートナーズ（東証プライム上場）の中核企業として、地域とともに歩み続けています。

会社概要

本社所在地 防府市江泊 1936 番地

設立年月 1954 年 3 月

従業員数 6,280 人

ホームページ
アドレス <https://www.mrk09.co.jp/>

主要業種 卸売業、小売業

事業所等
所在エリア 山口市・防府市・周南市・下松市・光市・宇部市・
山陽小野田市・美祢市・下関市・萩市・阿武町

鋼鋳工業株式会社

コウハンコウギョウカブシキカイシャ

独自の技術で、世界の産業界に貢献する会社です！！



事業内容

自動結束装置、重量物自動搬送システム、バルブ自動開閉器の設計製造、帯鋼等の梱包用資材製造販売、超硬質合金及び高硬度材加工による金型の製造販売、各種コーティングによる表面改質、HDDルミ基板の製造

PR

強み・特長など

当社は、4つの柱（帯鋼事業、機器事業、硬質材料事業、電子材料事業）を基軸に様々な分野で活躍するトータルエンジニア企業です。

それぞれの事業が対象とする市場は異なりますが、独自の機械技術や高度な材料技術、熱処理・表面処理技術、精密加工技術をもとにした様々な製品をお客様に提供し、日本のみならず世界の市場でも厚い信頼を得てきました。今後も、お客様のニーズに向き合いながら新しい価値を創造し、社会に貢献していきます。

「より良い会社を目指そう! To be a good company」

会社概要

本社所在地 下松市西豊井 1394 番地

設立年月 1934 年 5 月

従業員数 622 人

ホームページ
アドレス <https://www.i-koko.jp/>

主要業種 製造業

事業所等
所在エリア 周南市・下松市・光市

東洋鋼鋅株式会社下松事業所

トウヨウコウハンカブシキガイシャクダマツジギョウシヨ

素材の可能性を切り拓く、下松から世界へ



事業内容

ぶりき、薄板および各種表面処理鋼板並びに各種機能材料等の製造・販売

PR

強み・特長など

東洋鋼鋅は、1934年に民間初のぶりきメーカーとして誕生しました。以来、歴史の中で培った鉄の圧延、表面処理、ラミネート等の当社固有の技術をもとに、アルミ等の非鉄や樹脂等、様々な素材を取り扱う「複合素材メーカー」として、鉄鋼以外の製品も幅広く製造し、お客様にご満足いただける製品・サービスを提供し続けてまいりました。

健康経営やSDGs対応にも積極的に取り組んでおり、2025年度は健康経営優良法人ホワイト500を取得しました。また環境への取り組みとして、山口県初の営農型太陽光発電所の設置、森林Jークレジットの取得など様々なことに挑戦しています。

今後も新しい事業や取り組みを通じて、社会に新たな価値を生み出します。

会社概要

本社所在地 下松市東豊井1302番地1(本社は東京都品川区)

設立年月 1934年

従業員数 1,515人

ホームページ
アドレス <https://www.tkworks.jp/>

主要業種 製造業

事業所等
所在エリア 周南市・下松市・光市

アメリカンエンジニアリングコーポレーション

アメリカンエンジニアリングコーポレーション

米軍基地関連業務という新たな選択肢！



事業内容

- 米軍基地内の総合建設事業（沖縄県内シェア1位）
- 公共工事及び民間工事事業
- 企業のセキュリティーの開発及び設置（大手外資系企業等への実績あり）
- その他

PR

強み・特長など

当社は創業60年を超える外資系総合建設企業です。

米軍及び様々な国や地域の民間のお客さまに対し、最高レベルの技術ソリューション、工事、保守サービスが提供できる企業を目指しています。

本社は沖縄県にあり、東京、岩国、佐世保など国内8か所に拠点があります。

岩国事務所では約70名の社員が勤務しており、約40%の社員が外国籍のため、国際色豊かな職場環境です。米軍基地内での勤務もあるため、日本にしながら海外のような雰囲気を感じられます。

施工管理・メンテナンス等の技術系、現場通訳等の専門職系、総務・人事等の事務系と様々な職種があり、それぞれの興味や能力、希望を考慮した勤務が可能です。

会社概要

本社所在地 沖縄県宜野湾市大山七丁目11番47号

設立年月 1964年4月

従業員数 1,300人

ホームページ
アドレス <https://www.aec-japan.co.jp/>

主要業種 建設業

事業所等
所在エリア 岩国市・和木町

イロハーブホールディングス（株式会社ネストハウス）

イロハーブホールディングス（カブシキガイシャネストハウス）

くらしの # なんかいいな、に出会う場所。



事業内容

家と、豊かな暮らしをつくる会社です。

- 戸建注文住宅の新築・リフォーム・リノベーション
- 不動産事業
- 顧客管理システム開発・販売
- 企画住宅システム開発・販売
- 家具・インテリア店の運営
- カフェの運営

PR

強み・特長など

住宅を中心に「医・食・住・遊・創」をテーマにした複合施設「イロハーブ」を運営し、暮らしを豊かにするライフスタイル提案を行っています。豊かな自然に恵まれた立地は、暮らしづくりの提案に最適なフィールド。地域との距離が近く、顔の見える関係性の中で事業展開できる点が、信頼と共感を生む土壌となっています。仕事のやりがいは「家づくり」だけでなく「暮らしづくり」を通じて、お客様の人生に寄り添える実感が得られること。多角経営を展開し、地域の未来を共に創るという使命感が、仕事のやりがいと社会的意義を深めています。「なんかいいな」という感覚を大切にし、暮らしに豊かさをもたらす場所へと進化し続ける会社です。

会社概要

本社所在地 岩国市由宇町 3915

設立年月 1981 年 4 月

従業員数 26 人

ホームページ
アドレス <https://nest-h.com/>

主要業種 建設業

事業所等
所在エリア 岩国市・和木町

岩国市役所

イワクニシヤクショ

夢を、かたちに。～やりがいと成長を実感できる職場～

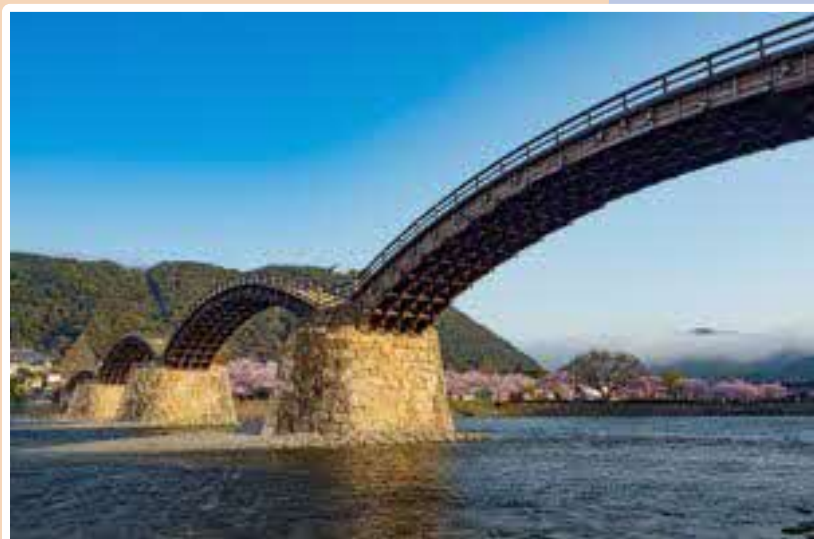

事業内容

地域が抱える課題と向き合いながら、市民に寄り添い、皆が笑顔で暮らせるまちづくりのために働いています。市を今後どのように発展させていくかという将来展望を職員一人ひとりが持ち、日々業務に取り組んでいます。



市職員は、地域住民に最も身近な行政機関の職員であり、地域が抱える様々な課題や問題と向き合いながら、市民に寄り添い、子供から高齢者まで誰もが笑顔で暮らせるまちづくりのために働いています。

市役所では、数年おきに配置転換が行われるため、防災、税、文化・スポーツ、環境、福祉、産業振興、インフラ整備、教育など各部署で様々な経験を積み、成長していくことができます。

岩国市職員として、岩国市の未来と一緒に築いていきませんか？

会社概要

本社所在地 岩国市今津町一丁目 14 番 51 号

設立年月 —

職員数 1,200 人

ホームページ
アドレス <https://www.city.iwakuni.lg.jp/>

主要業種 自治体

事業所等
所在エリア —

河崎運輸機工株式会社

カワサキウンユキコウカブシキガイシャ

企業と、まちと、暮らしと、ともに。



事業内容

- 石油製品などのエネルギー物流事業
- クレーンリース事業
- プラント設計施工事業

PR

強み・特長など

当社は東は岡山県倉敷市から、西は山口県宇部市まで、主に瀬戸内地域において、事業展開しています。石油製品のエネルギー物流事業やクレーンリース事業などを主力に、グループ企業9社も含めると社員数は600名以上、120億規模の事業規模です。地域インフラを全般的に支えるエネルギー関連の総合商社です。

「自分らしく働きたい」「自分の個性を活かしながら社会人生活を送りたい」そんなあなたに出会えることを楽しみにしています。

会社概要

本社所在地 岩国市新港町4丁目15-25

設立年月 1919年3月

従業員数 300人

ホームページ
アドレス <https://www.kawasakiunyu.co.jp>

主要業種 建設業

事業所等
所在エリア 岩国市・和木町・柳井市・周防大島町・上関町・田布施町・平生町・周南市・下松市・光市・宇部市・山陽小野田市・美祢市

50

株式会社ガンシン

カブシキガイシャガンシン

港湾土木を得意とする「海を拓くスペシャリスト」企業



事業内容

山口・岩国に根ざし、陸上から海上まで、人々の暮らしや命を守る社会インフラ事業に携わっています。一般土木だけでなく港湾土木まで手掛けられるのも当社の強みです。最新の ICT 施工の導入を進めています。

PR
強み・特長など

山口県東部エリアにおいて、海運会社として港湾運送、港湾荷役を皮切りに、輸送部門、クレーン部門、一般土木部門、港湾土木部門、特殊工事部門（土留工事、重仮設工事）、ゴルフ場経営と多岐に渡り社業の発展に努めてまいり、お陰様で創業 77 周年を迎えました。

国土交通省の推奨する『みなと SDGs パートナー』登録、経済産業省の『健康経営優良法人 2025』認定、山口県の『やまぐち「とも × いく」応援企業』『やまぐち教育応援団』『やまぐち男女共同参画推進事業者』登録もされております。

会社概要

本社所在地 岩国市飯田町 2 丁目 9 - 1 2

設立年月 1948 年

従業員数 87 人

ホームページ
アドレス <https://gansin.co.jp/>

主要業種 建設業

事業所等
所在エリア 岩国市・和木町・柳井市・周防大島町・上関町・
田布施町・平生町

51

北山ラベス株式会社

キタヤマラベスカブシキガイシャ

私たちは、日清製粉グループです！



事業内容

【バイオ事業】
診断薬原料等の製造

PR

強み・特長など

◆当社は日清製粉グループです◆

診断薬原料の抗体など、細胞レベルから生体レベルでのライフサイエンス研究支援を通じ、人々の健康で豊かな生活づくりに貢献しています。私たちの提供するサービスが、かけがえのない生命を守る…。そんな企業を目指し、あらゆる可能性に挑戦していきます。

業務に必要な資格について取得費用の全額補助があり、仕事を覚えながらスキルアップできる会社です。また、家賃補助の支給や有給休暇の取得促進等、福利厚生も充実しています。

会社概要

本社所在地 長野県伊那市荒井 3052-1

設立年月 1965 年 5 月

従業員数 144 人

ホームページ
アドレス <https://www.oyc.co.jp/company/network.html>

主要業種 製造業

事業所等
所在エリア 岩国市・和木町

株式会社 CGS コーポレーション

カブシキカイシャシージーエスコーポレーション

「また明日」といえる毎日。



事業内容

機械警備・常駐警備・交通誘導警備を中心とした総合セキュリティサービスの提供と、AI技術を活用した独自警備システムの開発・製造・販売。「人」と「テクノロジー」のハイブリッドで、安全・安心を提供します。

PR

強み・特長など

「技術と創造力で社会に貢献する」を企業理念に掲げ、成長を続けるCGSコーポレーション。創業45年の実績を持つ私たちは、単なる警備会社ではなく、安全・安心を創造する総合セキュリティ企業へと進化しています。

当社の強みは「人の温かみ」と「最先端テクノロジー」の融合。AI交通誘導システムや自社開発セキュリティ機器など、警備業界の常識を超える挑戦を続けています。社員一人ひとりを「宝物」と考え、充実した研修制度や働きやすい環境づくりにも力を入れています。警備士として現場で活躍するだけでなく、企画開発・営業・総務など多彩なキャリアパスを用意。

共に成長できる仲間を待っています。

会社概要

本社所在地 岩国市麻里布町3丁目14-14

設立年月 1979年

従業員数 760人

ホームページ
アドレス <https://cgs1.co.jp/>

主要業種 サービス業（他に分類されないもの）

事業所等
所在エリア 岩国市・和木町・周南市・下松市・光市・山口市・
防府市・宇部市・山陽小野田市・美祢市・下関市

フジミツ株式会社

フジミツカブシキガイシャ

受け継がれてきた伝統と文化 長門から世界へ伝えたい



事業内容

水産練り製品（蒲鉾、ちくわ、天ぷら、カニ蒲、つみれ）・調理麺の製造、販売



本社は山口県の長門市に在ります。地域に支えられ地域を誇りにし、地域と共に成長していく企業でありたいと考えています。地域の伝統を守り、その一方で日本に留まらず海外にも長年培った技術や商品、新しい「日本の食文化」を世界に広げる企業を目指していきます。

また、フジミツがこれまで来た長い道のり・・・そこには常に、関わるものすべてに「感謝」の思いがありました。その思いを実現するべく明るい未来に向かって、フジミツはこれからも総合食文化創造企業として取り組みを進めていきます。

会社概要

本社所在地 長門市東深川 2537 番地 1

設立年月 1964 年

従業員数 296 人

ホームページ
アドレス <http://fujimitsu.jp/>

主要業種 製造業

事業所等
所在エリア 長門市・宇部市・山陽小野田市・美祢市

あさひ製菓株式会社

アサヒセイカカブシキガイシャ

山口県で最も売れている銘菓は「月でひろった卵」



事業内容

和洋菓子店「果子乃季」、こだわりの洋菓子店「シュシュ」、焼きたてベーカリー「シュクルヴァン」、少し形が崩れた商品等を半額で販売する「ハーフスイーツ」等を運営。インターネット通販や海外向け事業も展開中。

PR

強み・特長など

お菓子には、人を笑顔にする力があります。何か良いことがあった日、がんばった日、記念日や春夏秋冬の節目の日。お菓子があることで、何げない日常がちょっと特別な日変わります。みんなを笑顔に。毎日を特別に。私たちは、お客様の人生のなかで幸せな時間の真ん中にあるお菓子を作っています。安心・安全はもちろん、「美味しいお菓子」「今、お客様に必要とされているお菓子」を味わっていただけるよう、社員が一丸となって皆様の笑顔を思い浮かべながら真心を込めたおもてなしをこれからもずっと追求していきます。

会社概要

本社所在地 柳井市柳井 5275 番地

設立年月 1949 年 3 月

従業員数 370 人

ホームページ
アドレス <https://www.kasinoki.co.jp/>

主要業種 製造業

事業所等
所在エリア 岩国市・和木町・柳井市・周防大島町・上関町・田布施町・平生町・周南市・下松市・光市・山口市・防府市・宇部市・山陽小野田市・美祢市

株式会社アデリー

カブシキガイシャアデリー

新しい時代の贈り物を創造するギフトプロダクション



adelle

事業内容

ギフト商品の企画・開発からその魅力を引き出すデザイン・カタログの制作、販売などトータルでプロデュース。スイーツを中心にあらゆるギフトニーズに対応し、より良い商品・サービス・仕組み作りに挑戦しています。



私たちアデリーは、多くのお客様へ幸せを届けるため、食を中心とした販売事業、記念事業や業務開発、その他様々な新しい取り組みを「アイデアを現実化する」ことでサポートしていく企業です。企画会社・デザイン会社・商社・物流・花き栽培など様々な顔を持っており、他には類を見ない稀なタイプの企業です。全てのコンセプトは「感動を生み出そう」。お客様は様々なテーマを抱え、生活者様は多くの事を望まれています。アデリーは私たちにしかできないサービスを創出し、広げ、少しでも多くの方へ幸せを感じていただける事を目指します。

会社概要

本社所在地 柳井市柳井 11171-1

設立年月 1977 年 3 月

従業員数 384 人

ホームページ
アドレス <https://ad-e.co.jp/>

主要業種 卸売業、小売業

事業所等
所在エリア 柳井市・周防大島町・上関町・田布施町・平生町

井森工業株式会社

イモリコウギョウカブシキガイシャ

地域の人々から愛され信頼される誠実な企業へ



事業内容

総合建設業

主な事業：

- 土木工事（陸上・海上）、建築工事の設計監理及び請負業
- 海上地盤改良工事（サンドコンパクションパイル工法）



山口県柳井市を拠点にこれまで数々の土木、建築工事に携わって参りました。道路や橋など人々の生活に深くかかわる「インフラ整備」や方面砂防ダム等「防災工事」と様々な工事を施工しています。創業以来「海」の工事も得意とし、護岸、防波堤、栈橋等の港湾工事も豊富な実績があります。その他にも、公共施設をはじめ、地域に欠かせない教育・福祉・医療施設、企業さまの顔となるオフィスや店舗などあらゆる建築物を施工しています。

また、当社では様々な地域貢献活動として、地域のお祭りに参加、月1回の道路清掃活動などを継続的に行っています。この活動を通じて、多くの方々とのつながりを大切にしたいと考えております。

会社概要

本社所在地 柳井市伊保庄 4907 番地

設立年月 1950 年 1 月

従業員数 102 人

ホームページ
アドレス <https://imori.co.jp>

主要業種 建設業

事業所等
所在エリア 柳井市・周防大島町・上関町・田布施町・平生町

57

カワノ工業株式会社

カワノコウギョウカブシキガイシャ

創業 92 年 建設業と製造業のハイブリッド企業です。



事業内容

コンクリート製品の開発・設計・製造および販売

土木・道路・建築工事の設計、施工、工事監理および請負業

住宅リフォーム工事・屋根工事・太陽光発電工事の設計・提案営業および施工

PR

強み・特長など

創業 92 年、地域密着の【建設業】および【製造業】のハイブリッド企業です。

公共工事・民間工事において、地域の社会インフラ（建築物・道路・河川・農林水産・電気通信・環境・エネルギー等）の整備に貢献しています。

社内には、開発・設計・営業・商品企画・製造・品質管理・生産管理・輸送・施工現場管理・経理総務など幅広い職種があり、山口県内全域に事業所が配置され、勤務地の選択が多い会社です。

会社概要

本社所在地 柳井市柳井 1740 番地 1

設立年月 1960 年 6 月

従業員数 203 人

ホームページ
アドレス <https://kawanokk.co.jp/>

主要業種 製造業

事業所等
所在エリア 岩国市・和木町・柳井市・周防大島町・上関町・田布施町・平生町・周南市・下松市・光市・山口市・防府市・宇部市・山陽小野田市・美祢市

三新化学工業株式会社

サンシンカガクコウギョウカブシキカイシャ

暮らしを支える化学で持続可能な社会の実現を目指します



事業内容

ゴム薬品・ゴルフボール硬化剤・液晶部分の硬化剤・農薬・医薬原料・水溶性防錆剤など、豊富に扱っている化学原料と得意反応によって、様々なジャンルの製品や中間体なども製造しています。

PR

強み・特長など

緑豊かで美しい自然に恵まれた山口県で一緒に働きませんか。

地元山口県で創業以来事業をおこない、地元の皆さんの雇用場所として現在に至ります。

地域の若者の人口減少が急激に進むなか、少しでも若者が働きやすい労働環境を整えるよう随時改善を行っています。当社の主力商品であるゴム薬品は、ゴムの製品をつくる際に欠かす事のできない添加剤であり、特に日本の基幹産業である、自動車産業を下支えしているとう自負のもと、継続した経営を目指しています。

仕事を通じて得られる安心感と、隠れた部分で社会に貢献できていることは、仕事をする事でそれぞれの方の価値観に合わせて得ることができると考えています。

会社概要

本社所在地 柳井市南町4丁目1-41

設立年月 1949年10月

従業員数 144人

ホームページ
アドレス <https://sanshin-ci.co.jp/>

主要業種 製造業

事業所等
所在エリア 柳井市・周防大島町・上関町・田布施町・平生町

株式会社アイテックス

カブシキガイシャアイテックス

山口から全国へITソリューションを提供！



事業内容

- 自社パッケージの開発・販売
- システム設計、開発、サポート
- 富士通の各種製品（ハードウェア、公共・民需・ヘルスケアソリューション等）の販売、導入）

PR

強み・特長など

当社は、富士通のパートナー会社としてのノウハウを生かし、山口を拠点に全国のお客様へサービスを提供しているIT企業です。

お客様の課題解決から成長サポートを行っており、システム設計・開発・導入・運用といったIT技術を通じて携わることができます。

また、お客様の業種は自治体、ヘルスケア、民間企業など多岐に渡り、幅広い分野において社会貢献することができます。

働き方の改革にも力を入れており、在宅勤務制度やフレックス勤務制度など、社員が長く働き続けることが出来るよう、選択肢を拡大し続けています。

会社概要

本社所在地 周南市岡田町3番25号

設立年月 2011年4月

従業員数 86人

ホームページ
アドレス <https://www.itecsnet.co.jp/>

主要業種 情報通信業

事業所等
所在エリア 周南市・下松市・光市

国際貿易株式会社

コクサイボウエキカブシキガイシャ

「新しい物語のそばに、」



事業内容

携帯電話代理店「ドコモショップ」
女性専用フィットネスクラブFC事業
「カーブス」



魅了する「組織」は魅力溢れる「人」の集まりです。

常に「学び」「考え」「行動」する事で、一人ひとりが昨日より今日、今日より明日と、さらに魅力ある人、
素敵な人に成長することが、私たちの企業活動の大切な目的の一つであると考えています。

お客様の想像する豊かな未来をいつもそばで応援できる。

優しさ、想いやり溢れる皆さんと一緒に、笑顔溢れる楽しい毎日の実現に挑戦していきたいと考えて
います。

会社概要

本社所在地 周南市大字久米 3202 番地の 15

設立年月 1994 年

従業員数 157 人

ホームページ
アドレス <https://www.k-brand.co.jp/>

主要業種 卸売業、小売業

事業所等
所在エリア 岩国市・和木町・柳井市・周防大島町・上関町・田布施町・
平生町・周南市・下松市・光市・山口市・防府市

株式会社西京銀行

カブシキガイシャサイキョウギンコウ

一人でも多くのお客さまに「さすが西京」のサービスを



事業内容

預金業務、貸出業務、有価証券売買業務・投資業務、為替業務など各種金融業務およびコンサルティング業務

PR

強み・特長など

西京銀行では「一人でも多くのお客さまに『さすが西京』のサービスを」スローガンに掲げ、地域のお客さまのお役に立つ銀行を目指しています。既存のサービスを踏襲するだけでなく、地域社会を支えられる存在となるべく、前例にとらわれないチャレンジを続けています。

お客さまとの接点の拡大、コンサルティング業務の強化に向けた取組みに力を入れており、店舗もカフェ風のインテリアを採用し、カウンターレスの店舗へリニューアルし、今までの銀行にはないオープンで居心地の良い空間になっています。

会社概要

本社所在地 周南市平和通1丁目10番の2

設立年月 1930年11月

従業員数 684人

ホームページ
アドレス <https://www.saikyobank.co.jp/>

主要業種 金融業、保険業

事業所等
所在エリア 岩国市・和木町・柳井市・周防大島町・上関町・
田布施町・平生町・周南市・下松市・光市・山口市・
防府市・宇部市・山陽小野田市・美祢市

三和建設株式会社（東ソーグループ）

サンワケンセツカブシキガイシャ

東ソーグループの一員として、地域を支えています



事業内容

三和建設は、建築をメインとした東ソーグループの会社です。技術職員の61.5%が建築士資格を保有し、プラント内外の大型工場や社屋、大学や市民病院などの公共施設で多くの施工実績があります。

PR

強み・特長など

◆東ソー(株)は1935年に山口県周南市で創業し、今ではプライム上場企業となり、世界をリードする企業の一つです。三和建設の創業者は、当時、東ソーを現周南の地へ誘致した中心人物の一人で、三和建設は東ソーと共に、約80年前から地域の経済活動を支えている企業のひとつです。

◆充実の福利厚生（一部）

①住宅手当＋アパート手当

②資格取得支援。受験や勉強支援、取得祝金、資格手当など充実の支援があります。

③仕事で使用する車やスマホは1人1台貸与。私物を持ち出すことはありません。

◆9年以内に入社した新卒・中途社員の内、離職者0人！

人間関係・待遇・仕事のやりがいのバランスがいい証と考えています。

会社概要

本社所在地 周南市清水 1-6-1

設立年月 1947年9月

従業員数 35人

ホームページ
アドレス <https://sanw-kensetsu.com>

主要業種 建設業

事業所等
所在エリア 周南市・下松市・光市

周南システム産業株式会社

シュウナンシステムサンギョウカブシキガイシャ

いろいろがんばってる会社です



事業内容

トクヤマグループの機能を分担する企業として、製造請負業、建設業、不動産業、保険代理店業、OA機器販売など様々な事業を展開しています。



(株) トクヤマの100%出資子会社の当社は、工場内で請負による化学製品製造を主な事業とし、建設業や保険代理店業、不動産業等、多岐に渡る事業を通じて地域社会に貢献できるようがんばっています。

顧客の要望に応えることはもちろん、社員とその家族が幸せを感じられる企業を目指しています。

会社概要

本社所在地 周南市江口1-1-1

設立年月 1950年11月

従業員数 480人

ホームページ
アドレス <https://www.shunan.co.jp/>

主要業種 製造業

事業所等
所在エリア 周南市・下松市・光市・柳井市・周防大島町・
上関町・田布施町・平生町

株式会社西部設計

カブシキガイシャセイブセツケイ

あなたのエンジニアへの夢を山口県で実現しよう

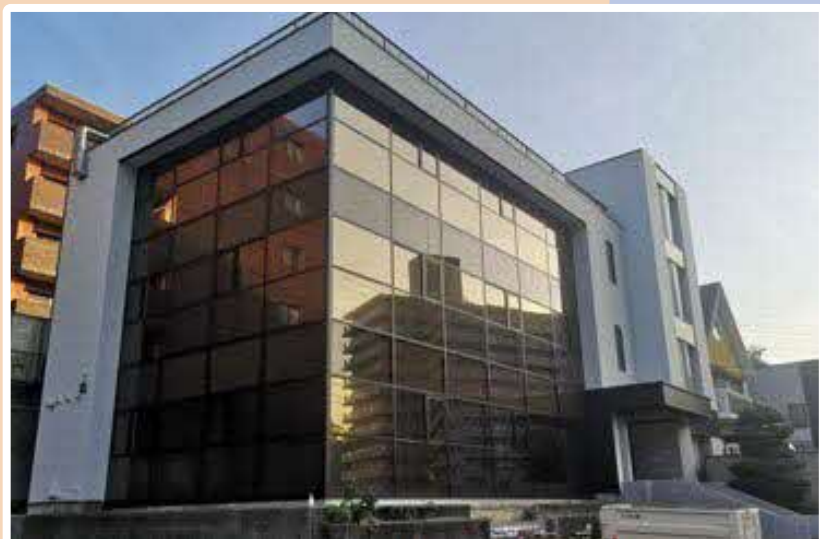

事業内容

山口県を基盤とし配管設計、機器設計、配管熱応力解析、土木建築設計、建物耐震診断などあらゆる設計をする会社です。学校や図書館などの公共工事の土木建築設計も行います。千葉、愛知にも事業所があります。

PR

強み・特長など

山口県の周南市を基盤に、配管設計と土木建築設計を自社で行っている全国でも数少ない設計会社です。図面を描くだけでなく強度検討や解析等も行い根拠ある設計をお客様にご提案しています。設計は、自分で考えて設計したものが形になり実際に自分で見たときにやりがいを感じられる仕事です。エンジニアリング業界でも設計の分野は非常にニッチな仕事になりつつあります。

身についた設計技術は自分自身のものとなり、元気でいる限り仕事に困ることは無くなります。図面を描いたり考えたりすることが好きな方は、設計という仕事は非常に人生を豊にし達成感のもてる魅力的な仕事です。

YABの「ぺこぱのぱこぺ」で弊社のCM流れてます。是非見てください！

会社概要

本社所在地 周南市遠石3-9-8

設立年月 1968年4月

従業員数 75人

ホームページ
アドレス <https://www.seibusekkei.co.jp>

主要業種 学術研究、専門・技術サービス業

事業所等
所在エリア 周南市・下松市・光市・岩国市・和木町

65

誠和工機株式会社（東ソーグループ）

セイワコウキカブシキカイシャ

地元で働く！安心して働く！技術で生きる！



事業内容

総合設備工事業

電気・通信・空調・機械といった生活するために欠かせない、建物の設備に関する工事を行っています。創業から60年、みんなの「当たり前」を支えています。

PR

強み・特長など

私たちは東ソーグループの一員で、日本最大級の工場内の設備を修理修繕する仕事をしています。理系はもちろん、文系出身の社員もたくさん活躍していて、未経験でも安心して始められる研修や資格のサポートがあります。転勤がないので、地元でじっくり働けるのも大きなポイント。社会のインフラを支える大切な仕事で、チームで協力しながら成長できる環境です。創業以来赤字になったことがないため、長い将来を見据えた際にも安定・安心の会社です。

会社概要

本社所在地 周南市野村一丁目24番24号

設立年月 1964年

従業員数 169人

ホームページ
アドレス <https://seiwakouki.com/>

主要業種 建設業

事業所等
所在エリア 周南市・下松市・光市

株式会社中特ホールディングス

カブシキガイシャチュウトクホールディングス

退屈な日常に飽きたなり、ここが最前線。



事業内容

廃棄物処理・リサイクル・公共下水道のメンテナンスなどの環境事業を中心に、地域貢献に取り組んでいます。インフラを担う私たちの仕事は快適な生活を送るために切っても切り離すことのできない業種です。

PR 強み・特長など

役員との距離が近く、会社の方針を即感じられる環境で、20代で管理職に昇進する若手も！
廃棄物処理・リサイクルにとどまらず、インフラ・水処理・プログラミング・アート事業、そしてダチョウの飼育まで、多彩なキャリアパスがが君を待っています。
また、社内イベントの充実や月1回のメンター制度によって、一人ひとりの成長をしっかりサポート。
だからこそ、自分らしく働ける環境が整っています。
常識を壊し、新しい発想を形にできるチャレンジャーを求む！
アイデアを持ち込み、自ら変革を起こしたい人と共に未来を創りたい。
君の挑戦が、私たちの未来を動かします。

会社概要

本社所在地 周南市大字久米 3034-1

設立年月 1966年2月

従業員数 130人(グループ計)

ホームページ
アドレス <http://www.chutoku-g.co.jp>

主要業種 サービス業(他に分類されないもの)

事業所等
所在エリア 周南市・下松市・光市

株式会社T J L

カブシキガイシャティージェイエール

安全と絆で、電気の未来をつなぐ！



事業内容

株式会社T J Lは、送電線工事で街に明かりを届ける会社です。仲間と声をかけ合い、安全に電気をつなぐやりがいある仕事を若手も存分に経験できます。



株式会社T J Lは、送電線工事を通じて街に安全で安定した電気を届ける会社です。現場では仲間と声をかけ合い、意見を出しながら作業を進めるため、自然とコミュニケーション力やチームワークが身につきます。若手社員も早い段階から現場で活躍でき、自分の意見やアイデアが安全や作業効率に直結するのがT J Lの魅力です。経験や知識がなくても、先輩の丁寧な指導や研修制度が整っており、安心して挑戦できます。「ものづくりの現場で成長したい」「仲間と協力して達成感を味わいたい」学生の皆さんに、ぜひ力を発揮してほしい会社です。

T J Lで、学びながら街の未来を支える仕事に挑戦しませんか。

会社概要

本社所在地 周南市大字栗屋819番地の2

設立年月 1964年10月

従業員数 80人

ホームページ
アドレス <https://taguma.co.jp/>

主要業種 建設業

事業所等
所在エリア 周南市・下松市・光市

東ソー物流株式会社

トウソーブツリユウカブシキガイシャ

周南から世界へ 明日の幸せを届けます



事業内容

大手化学メーカー「東ソー（株）」の物流関係会社として、山口を中心に日本各地から化学品を安全、迅速、かつ確実に国内外へ届けます。物流企画、通関、生産物流などの一貫した物流サービスをお客様に提供します。

PR

強み・特長など

東ソー物流が扱う化学品は、私たちの身近にある製品や社会を支える物へと姿を変えます。そんな化学品の流通に貢献し、世界中の人々の生活を支える一端を担うことができます！

また、地域との関わりも根強く、地域イベントへの積極的な参加や、地元大学への就学支援も行っており、地域に貢献したい方にも強くお勧めできます！

福利厚生では会社9割負担の借上社宅制度や、都市手当、家族手当等が充実しており、社員の生活を支えています。そして、育児休業や年次有給休暇の積極的な取得を推進しており、ワーク・ライフ・バランスの面でも安心して働ける環境があります！

会社概要

本社所在地 周南市野村1丁目23番15号

設立年月 1951年7月

従業員数 760人

ホームページ
アドレス <https://www.tosoh-logi.co.jp/>

主要業種 運輸業、郵便業

事業所等
所在エリア 周南市・下松市・光市

トクヤマ海陸運送株式会社

トクヤマカイリクウンソウカブシキカイシャ

TRY! 物流の最先端へ！総合物流を展開します。



事業内容

当社は徳山下松港を拠点に物流サービスを展開しています。トラックや船で運ぶ舵取りをする運行管理、荷物を貯蔵する倉庫業務や、積荷を上げ下ろしする荷役の管理、輸出入の際に必要な通関業務や管理など多岐にわたります。

PR

強み・特長など

物流はもはや、経済に欠かせない存在になり、今後もさらに成長が見込める業種であると期待されています。当社のように地の利を活かし、海運と陸運、さらに周辺業務をワンストップで展開できるのは大きな強みとなっています。特に、海運物流に関わっているということは世界とつながっているということ。地方都市からグローバルへ、スケールの大きな仕事です。

事業が幅広いため、仕事の内容も部署ごとに少しずつ異なっていますが、最終的なミッションは“物流を安全に、スムーズにサポートすること”。そのために自ら考え、チームで協力しあって達成していきます。

会社概要

本社所在地 周南市築港町2番18号

設立年月 1950年9月

従業員数 530人

ホームページ
アドレス <https://tokuyama-kairikuls2021.com/>

主要業種 運輸業、郵便業

事業所等
所在エリア 周南市・下松市・光市

70

トヨタカローラ山口株式会社

トヨタカローラヤマグチカブシキガイシャ

カローラ山口は「ありがとう」が集まる会社を目指します。



事業内容

トヨタ車新車販売、中古車販売、自動車整備、損害保険代理店業務、輸入車（フォルクスワーゲン）販売、携帯電話の販売

PR

強み・特長など

私たちは山口県内全域でトヨタの新・中古車販売や整備、フォルクスワーゲン車の販売等を手がけています。「お客様に喜ばれる会社づくり」「社員が成長できる会社づくり」を柱に、独自の教育体制や働きやすい環境づくりにも注力。人間力をもとにお客様へ寄り添う姿勢で、全国のトヨタ車ディーラーの中でもトップクラスの売上台数・顧客満足度を実現してきました。

創業 60 周年を迎える今、各支店の 1 人ひとりに目を向け、約 570 名の社員全員が「この会社で良かった」と思える働き方を探っていきたいと考えています。

会社概要

本社所在地 周南市新地 1-6-1

設立年月 1965 年 12 月

従業員数 577 人

ホームページ
アドレス <https://corolla-yamaguchi.com/>

主要業種 卸売業、小売業

事業所等
所在エリア 周南市・下松市・光市・下関市・山口市・防府市
宇部市・山陽小野田市・美祢市・岩国市・和木町

株式会社ブンシジャパン

カブシキガイシャブンシジャパン

成長と解決、その両方を叶える企業



事業内容

5つの事業：

- ①食品包装資材卸売
- ②パッケージデザイン
- ③害虫駆除施工
- ④食品工場向け機械開発販売
- ⑤紙器製品製造を山口県から全国に展開

PR

強み・特長など

ブンシジャパンは、食品包装資材をはじめ多彩な商材を扱うだけでなく、顧客が抱える課題と一緒に考え、解決へ導く“課題解決型商社”です。

単なるモノ売りではなく、顧客の現場に寄り添い最適な提案を行うことで信頼を築いてきました。幅広い領域に携われる環境は、若手にとって大きな挑戦と成長のチャンス。自らの発想や行動が顧客の未来を変える実感を得られる会社です。地域から世界へ、挑戦を続けています。

会社概要

本社所在地 周南市清水2丁目3-7

設立年月 1957年2月

従業員数 124人

ホームページ
アドレス <https://bjgroup-bunshi-japan.com/>

主要業種 卸売業、小売業

事業所等
所在エリア 周南市・下松市・光市・山口市・防府市・下関市



洋林建設株式会社

ヨウリンケンセツカブシキガイシャ

「人と自然と技術の調和した快適な未来」を目指します



事業内容

総合建設業

土木事業（道路、橋、トンネル等）、建築事業（工場やオフィスビル、公共施設等）の企画、請負、設計、施工管理を通じて、地域の未来に欠かせないインフラ整備を担っています。



洋林建設（ようりんけんせつ）は周南市に本社を置く総合建設会社です。東洋曹達工業株式会社（現：東ソー株式会社）の子会社として創立し、のちに株式会社大林組の資本参加を経て現在に至ります。大手企業2社が出資する安定した経営基盤のもと、土木・建築の両分野において、山口県内の大型プロジェクトを多数担っています。

就業環境においては、平成30年度より完全週休2日制を導入し、令和7年度の年間休日は124日。ICTを始めとした先進技術を積極的に導入し、生産性向上・労働時間の短縮に務めています。また、資格取得支援や、有給休暇や育児休暇がより取得しやすい環境の整備など、時代の変化にも積極的に対応していきます。

会社概要

本社所在地 周南市平和通1丁目26番地

設立年月 1951年7月

従業員数 131人

ホームページ
アドレス <https://yorin.jp/>

主要業種 建設業

事業所等
所在エリア 周南市・下松市・光市

山陽小野田市役所

サンヨウオノダシヤクショ

活力と笑顔あふれるまち～スマイルシティ山陽小野田～



事業内容

妊娠、出産から子育て期までの切れ目のない寄り添い支援を進める「子育て支援の充実」や、山陽小野田市立山口東京理科大学との連携に取り組むほか、笑顔で年を重ねる「スマイルエイジング」に力をいれています。



山陽小野田市は、「協創」によるまちづくりを目標の1つに掲げております。市役所の職員だけで考え、事業を推進し、まちづくりを行っていくのではなく、まちづくりのパートナーとしての市民や地域団体をはじめとした各種団体、学校・大学、企業などの皆様を意識し、共に考え、共に協力し、それぞれの役割を果たしながら、まちづくりを行っていくことで、市が発展していくことを目指しています。市民や地域団体をはじめとした各種団体、学校・大学、企業などの皆様と共にまちづくりができるところがやりがいの1つだと思います。

会社概要

本社所在地 山陽小野田市日の出一丁目1番1号

設立年月 —

職員数 462人

ホームページ
アドレス <https://www.city.sanyo-onoda.lg.jp/>

主要業種 自治体

事業所等
所在エリア —

長州産業株式会社

チョウシュウサンギョウカブシキガイシャ

長州産業が目指すのは豊かな生活を生み出す会社



事業内容

再生可能エネルギーを中心としたエネルギー事業ではトップクラスのシェアを持ち、太陽光発電システム・水素発電機など先進技術に取り組んでいます。製造装置分野における技術は海外にも活動の幅を広げています。

PR 強み・特長など

私たちの強みは、『人々のより良い暮らし』のために挑戦を続けていることです。

『世の中を良くしよう』『人々が喜ぶ取り組みをしよう』そんな志を持ち、日々取り組んでいます。

一歩ずつ果敢に挑戦 # 人々のより良い暮らしのために # 太陽光パネルトップシェア
世界に誇れる技術力 # 有機 EL など未来の技術へ貢献 # カーボンニュートラル実現へ向けて

会社概要

本社所在地 山陽小野田市新山野井 3740

設立年月 1980 年 10 月

従業員数 800 人

ホームページ
アドレス <https://choshu.co.jp/>

主要業種 製造業

事業所等
所在エリア 宇部市・山陽小野田市・美祢市



株式会社花の海

カブシキガイシャハナノウミ

西日本最大級の生産工場！交流事業もしています！



事業内容

花の海では、生産事業と交流事業があります。

生産事業では、種まきから出荷までの工程を分担して作業に取り組んでいます。交流事業では、自社で採れた野菜の販売やそれらを使った料理の提供をしています。



生産事業には、苗物部と園芸企画部、船方園芸部の3つがあります。若い社員が多く、活気のある部署です。生産量が西日本最大級なため、ハウスや機材が充実しています。植物が好きで花や野菜に囲まれて仕事がしたい方や体を動かすのが好きな人が多いです！！

また、交流事業は、総合交流部といちご生産部があります。季節の野菜やいちごの収穫体験を実施しています。新鮮な野菜やそれらを使った料理などを提供しています。県外からのお客様や地元の方に親しまれる場所となっています。人と関わることが好きな人が多いです。

農業に興味のある方はぜひ花の海へ！！

会社概要

本社所在地 山陽小野田市植生 3392

設立年月 2003 年 6 月

従業員数 250 人

ホームページ
アドレス <https://hana-umi.com/>

主要業種 農業、林業

事業所等
所在エリア 宇部市・山陽小野田市・美祢市・山口市・防府市

株式会社リカースペース太陽

カブシキガイシャリカースペースタイヨウ

山口県内9店舗展開中！お酒と食品のセレクトショップ



事業内容

「我々はお酒と食品の販売を通して、より豊かで喜びにあふれた生活の実現に寄与していく」という使命を抱き、山口県内9店舗のお店を展開する酒類食品小売販売業です。10年後に売上100億を目指しています！

PR

強み・特長など

山口県の地酒は勿論、全国の銘酒蔵元の日本酒・焼酎や世界各国のワインなど山口県最大級のお酒の品揃えが魅力！珍しいお菓子や生ハム・チーズも豊富です。お酒を飲まない方でも楽しんでいただける、地域密着型の「セレクトショップ」として、豊かな食文化を提供しております。

また当社では多くのファンづくりのために「コンシェルジュ接客」を大切にしています。「このお酒に合う料理は？」「この食品の食べ方は？」などスタッフとコミュニケーションを楽しみながら、お買い物されるお客様が多く、そんなお客様から「この前オススメしてもらったお酒が美味しかったよ！」と喜びのお言葉をいただくと、とてもやりがいを感じられます。

会社概要

本社所在地 山陽小野田市平成町 6374-18

設立年月 1994年3月

従業員数 75人

ホームページ
アドレス <https://taiyo-s.shop/>

主要業種 卸売業、小売業

事業所等
所在エリア 宇部市・山陽小野田市・美祢市・山口市・
防府市・萩市・阿武町



新和工業株式会社

シンワコウギョウカブシキガイシャ

「地球にやさしい技術」と「人にやさしい企業」

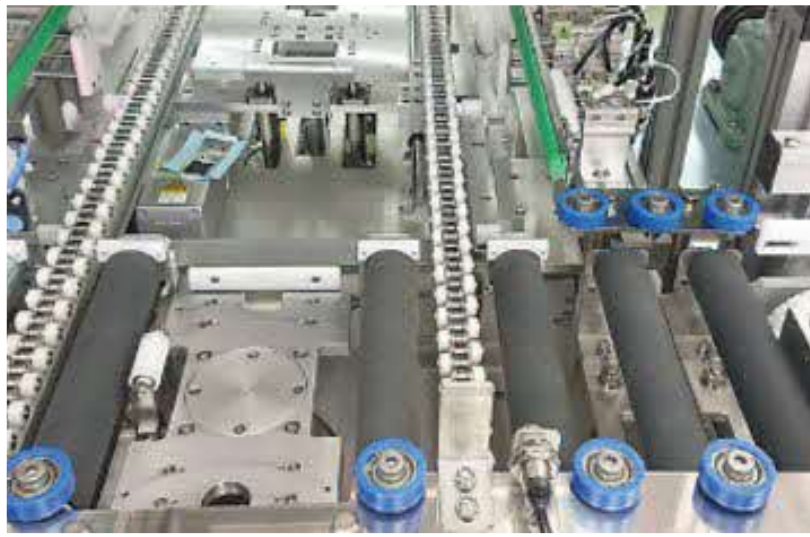

事業内容

硬質クロムメッキ、表面処理、機械加工、F Aのノウハウを培い、現在はニーズの高い溶射技術など新たな製品開発にも取り組んでいます。

繊維製造設備の設計・製造・組立・メンテナンスまで一貫体制で行っています。



弊社は、創業62年にわたり機械加工、F Aなどの幅広い分野において様々なお客様に製品を提供しています。

特に機械加工分野では最新のデジタル技術を導入し精密加工を手掛けています。

その長年培ってきた加工技術を使い、今年、新たなブランド「新和工房」を立ち上げました。

機械加工部品は、殆どが各種産業機械の一部品として使用されるため、日頃、世間の目に止まる事はありません。何とかこの加工技術を世間に広めていくため、日常手に取りやすい一品もののグラス・お猪口の製作を開始しました。この高い技術で製作した品物を山口県の特産物として展開し、山口県のものづくりを世間に広めていけるようPRしていきます。

会社概要

本社所在地 熊毛郡田布施町麻郷 740-1

設立年月 1964年9月

従業員数 135人

ホームページ
アドレス <https://www.shinwa-cc.co.jp>

主要業種 製造業

事業所等
所在エリア 柳井市・周防大島町・上関町・田布施町・平生町

78

大晃機械工業株式会社

タイコウキカイコウギョウカブシキガイシャ

良い流れを世界に！未来を創るポンプテクノロジー



事業内容

各種ポンプ、ブロワ、環境保全機器の設計・製造及び販売を行う流体移送機器と環境保全機器の総合メーカーです。近年は医療機器・健康器具の開発、太陽光・小水力発電等の再生可能エネルギー事業に取り組んでいます。

PR

強み・特長など

「山口から世界へ！」を掲げグローバルな展開を行っており、船舶用ポンプ事業では国内トップシェアメーカーへと成長しました。

■国内トップシェア グローバルに活躍する大晃ポンプ

国内新造船の97%には当社製品が搭載されています。納入実績国は110カ国以上。

グローバルに活躍中です。

■製品ラインナップは約7,000種類 多品種小ロットのものづくり

お客様のニーズを深く理解し、形にしていくことを大切にしています。

■私たちは「地域未来牽引企業」

経済産業省より地域経済を牽引することが期待される企業「地域未来牽引企業」として選定されています。

会社概要

本社所在地 田布施町大字下田布施 209-1

設立年月 1956年4月

従業員数 361人

ホームページ
アドレス <https://www.taiko-kk.com/>

主要業種 製造業

事業所等
所在エリア 柳井市・周防大島町・上関町・田布施町・平生町・岩国市・和木町

社会福祉法人暁会

シャカイフクシホウジンアカツキカイ

高齢者・障害者・児童福祉の施設を運営しています



事業内容

【社会福祉事業・公益事業】

高齢者福祉及び障害者（児）福祉の入所施設（ショートステイを含む）・通所事業所（D S）・相談事業所等の運営



社会福祉法人暁会は、高齢者・障害者・障害児の方へいろいろなサービス（入所・通所・相談・就労支援 等）を提供しています。入所者・利用者様が快適に過ごせるよう、様々な職種（介護・看護・機能訓練指導員・相談員・管理栄養士・調理員 等）がチームとなって取り組んでいます。資格・経験がなくても、働きながら経験を積み資格を取得して、いろいろな業種へステップアップも可能です。丁寧な新人研修や「介護職員初任者研修」を施設内で受講できるなど研修制度の充実、働きやすい職場づくり（託児所設置 等）に取り組んでいます。

会社概要

本社所在地 下関市大字小野 64 番地の 1

設立年月 1996 年 1 月

従業員数 790 人

ホームページ
アドレス <https://www.akatsukikai.com/>

主要業種 医療、福祉

事業所等
所在エリア 下関市・山口市・防府市

大西商事株式会社

オオニシショウジカブシキガイシャ

世界の大地から日本の食卓に！



事業内容

創業130年を超える（明治20年創業）砂糖をはじめ雑穀、澱粉、小麦粉、ビール原料などを取り扱う総合食品商社です。



大西商事は総合食品商社として、砂糖の取り扱い数量およびクラフトビール向けビール原料販売数量では国内トップクラスの実績を誇っております。

関東以西全16の拠点を展開しており、その広域性を活かし、食品メーカーや量販店、卸問屋などのお客様に商品を提供しています。

食品原料の提案営業を通じて、安心安全な「食」を安定供給を実現すると共に、関係する全ての皆様に幸せをお届けできるよう、大西商事は日々チャレンジを続けております。

会社概要

本社所在地 下関市竹崎町4丁目7番24号
エストラスト下関センタービル4階

設立年月 1952年10月

従業員数 130人

ホームページアドレス <https://www.ohnishishoji.jp/>

主要業種 卸売業、小売業

事業所等所在エリア 下関市・周南市・下松市・光市

関門港湾建設株式会社

カンモンコウワンケンセツカブシキガイシャ

海から始まるまちづくり。



事業内容

港湾・海岸・空港・漁港等整備事業、その他土木事業。

創業100年以上。地元下関を拠点に、海底を掘る浚渫（しゅんせつ）工事や、埋立工事、港湾構造物工事などを行っています。

PR

強み・特長など

関門海峡から世界各地の海や港が舞台！海底を掘る浚渫（しゅんせつ）工事や、土地を造る埋立工事、地域を守る護岸・防波堤の工事などを手がけ、社会や暮らしの基盤を支えています！

令和6年に業界トップクラスの掘削力を誇る電気式グラブ浚渫船が完成！関門海峡で培った技術力を活かし、国内外の大型海洋プロジェクトに携わっています！

【工事実績：東京国際空港、明石海峡大橋、ボスポラス海峡海底鉄道トンネル（トルコ）など】

海のインフラ整備を通して、地域の生活・経済を支え、災害に強い地域づくりなどに貢献。

山口大学（社会建設工学科）OBや文系出身社員、女性社員も活躍しています！

会社概要

本社所在地 下関市細江新町3番54号

設立年月 1951年12月

従業員数 150人

ホームページ
アドレス <https://www.kanmon-const.co.jp>

主要業種 建設業

事業所等
所在エリア 下関市

興陽電機株式会社

コウヨウデンキカブシキガイシャ

電気設備を取り扱うパナソニックグループの総合商社



事業内容

電気設備商品や照明器具、エアコン、オール電化商品、住宅設備建材商品まで幅広い商品を扱い、電気工事会社や工務店、ハウスメーカー、マンションメーカーへ販売、リレーションづくりの業界情報提供も行っています。

PR

強み・特長など

地域のランドマーク・駅や学校など、身近な建物や人々の「暮らし」に資材納入で携わるため、実際に建物を目にした時の感動が味わえます。長年お客様との信頼関係を構築してきたため、おかげさまで山口県シェアNo.1です！

取り扱い商品の幅広さも魅力のひとつで、電設資材・住設建材の様々な商品から最適なものを選択し、お客様の要望に寄り添いながら、快適環境をご提案します。近年は省エネ商材・環境商材がトレンドで、それらを販売促進することはCO2排出抑制につながり、SDGsにも貢献出来ます。お客様に「ありがとう」の言葉を頂くことや、一緒に仕事を進めて完成した際のチームとしての喜びがあり、やりがいのある仕事です。

会社概要

本社所在地 下関市一の宮卸本町1-1

設立年月 1949年12月

従業員数 156人

ホームページ
アドレス <https://denzai.jp/kems/>

主要業種 卸売業、小売業

事業所等
所在エリア 下関市・宇部市・山陽小野田市・美祢市・山口市・防府市・周南市・下松市・光市・岩国市・和木町

サンデン交通株式会社

サンデンコウツウカブシキカイシャ

設立 100 周年を迎えた地域密着型総合サービス企業



事業内容

- 運輸業（路線バス、高速バス運行）
- 不動産、建設業（宅地開発、商業施設運営等）
- 保険代理店業（7社の保険商品の取り扱い）
- 航空代理業（ANA 総代理店で宇部と岩国空港でのハンドリング業務）

PR

強み・特長など

1924 年 9 月 27 日に「山陽電気軌道株式会社」として設立し、路面電車を運行していた会社です。昭和 46 年に鉄軌道営業を廃止するとともに商号を「サンデン交通株式会社」に変更し、昨年 100 周年を迎えました。そんなサンデン交通は下関市内を中心に路線バス、下関から福岡天神を結ぶ高速バス、その他生命保険や不動産、航空事業など 4 つの主な事業を展開しており、またグループ会社も 18 社とあり、幅広いサービスで地域のインフラ等を支えている会社です！

会社概要

本社所在地 下関市羽山町 3 番 3 号

設立年月 1924 年 9 月

従業員数 430 人

ホームページ
アドレス <https://www.sandenkotsu.co.jp/>

主要業種 運輸業、郵便業

事業所等
所在エリア 下関市・宇部市・山陽小野田市・美祢市・
岩国市・和木町

J R C S 株式会社

ジェーアールシーエスカブシキガイシャ

下関から世界へ海のインフラを支える船用機器メーカー



事業内容

- 船のコア製品（ハードウェア、ソフトウェア等）の設計・製造・販売
- アフターサービス
- デジタル製品の開発（海事産業のDX推進）
- 陸上インフラ用機器の設計・製造・販売等

PR

強み・特長など

「世界を舞台に活躍する企業！」

海外とのモノのやりとり、実は9割以上が海上輸送にて行われています。今年で創業から77年。世界中の船8,000隻以上に製品を搭載しております！

「実は“世界で唯一”の技術を持つ会社！」クリーンエネルギーを運ぶLNG運搬船に最新の動力システムから計装システムまで一括で提供できる世界で唯一のメーカー。近年は、DX事業にも力を入れ、無人運航船に関する国家プロジェクトにも技術提供を行っています。

「働き方改革実践モデル企業、選出！」年間のお休みは130日以上。月平均残業時間は、8.4時間（2024年度実績）とワークライフバランスを整えやすい環境です。

会社概要

本社所在地 下関市東大和町1丁目2-14

設立年月 1948年8月

従業員数 417人

ホームページ
アドレス <https://recruit.jrcs.co.jp/>

主要業種 製造業

事業所等
所在エリア 下関市

住吉工業株式会社

スミヨシコウギョウカブシキガイシャ

快適の基盤をつくり、未来へ安心と安全を。



事業内容

総合建設事業（土木・建築）、砕石・栗石類生産販売業、宅地建物取引業、産業廃棄物処理業、太陽光発電事業、アグリビジネス事業。



住吉グループは、土木、建築、砕石、輸送、リサイクル、エネルギー、不動産まで、まちづくりのあらゆるものに携わっています。今もこれからも新しい工法や新技術を取り入れ、さらには新規事業への参画も精力的に取り組んでいきます。我々は常に新しいことに挑戦しつづけることで、笑顔あふれる地域社会の実現に向けて邁進して参ります。

会社概要

本社所在地 下関市長府扇町 1 番 23 号

設立年月 1956 年 10 月

従業員数 151 名

ホームページ
アドレス <https://smgp.co.jp>

主要業種 建設業

事業所等
所在エリア 下関市・周南市・下松市・光市

株式会社長府製作所

カブシキカイシャチョウフセイサクショ

「技術でエコを変えていく」住宅設備機器総合メーカー



事業内容

国内トップレベルのシェアを持つ給湯機器をはじめ、
空調・暖房機器、システムバス・キッチン等、様々な住宅設備機器を
開発・製造・販売する東証プライム上場
メーカーです！



当社は給湯機器や空調機器など毎日の生活に欠かせない住宅設備機器を開発・製造・販売するメーカーです。「人にも環境にも優しい」製品開発の為、様々な技術革新に挑戦しています。特に近年では、IoT技術を活用しスマートフォンなどから遠隔操作を可能にした製品や、マイクロバブルを搭載し健康・美容効果を高めた給湯機器、放射冷暖房により風と音を抑え快眠を提供する寝室用パネルエアコンなど、付加価値の高い製品の開発に注力しています。

会社概要

本社所在地 下関市長府扇町2番1号

設立年月 1954年7月

従業員数 1,300人

ホームページ
アドレス <https://www.chofu.co.jp/>

主要業種 製造業

事業所等
所在エリア 下関市

株式会社テイケイエンジニアリング

カブシキガイシャテイケイエンジニアリング

インフラ整備を3次元で推進する建設コンサルタント



事業内容

弊社は公共事業でのインフラ整備から、個人財産である土地の利用や建築及び開発に関する調査、測量、設計（プランニング）、各種認可申請、施工、不動産登記等の様々な工程を請け負う建設コンサルタントです

PR

強み・特長など

弊社は山口県、福岡県、大阪府を拠点として西日本を中心に公共事業における測量、調査、設計業務を担っております。

近年、自社保有のレーザースキャナ、ドローン、MMS等の機器を活用して2次元図面から3次元データの活用へシフトチェンジを行っており、国の推進するi-Constructionへの対応はもとより、インフラ整備における提案に3DモデルやVRを利用した業務高度化を進めています。

将来的にスタンダード化する3次元への対応は社会問題でもある建設業における担い手不足の解消に繋がるだけでなく、施工時による効率化・高度化・安全性向上等の様々な課題に寄与するため、未来の街づくりに貢献できる技術だと考えています。

会社概要

本社所在地 下関市幡生町2丁目4-28

設立年月 2000年3月

従業員数 36人

ホームページ
アドレス <http://teikeiengineering.com>

主要業種 学術研究、専門・技術サービス業

事業所等
所在エリア 下関市・周南市・岩国市・長門市

株式会社テレトピア

カブシキガイシャテレトピア

キャリアもプライベートも充実。圧倒的ホワイトな企業



事業内容

山口・広島県でソフトバンクショップを運営し、通信インフラを支える事業を展開。

ほぼ7年連続、代理店評価全国1位、顧客満足度も中四国で1位を獲得。

キャリアと顧客、双方から高い評価をいただいています。

PR

強み・特長など

通信事業を通じて通信インフラの一部を担い「人と人をつなぐ力」を大切にしてきました。私たちが目指すのは、ただモノやサービスを届けるのではなく、お客様一人ひとりの課題や想いに寄り添い、最適なコミュニケーション環境を創ること。社員一人ひとりの成長が会社の成長に直結するため、教育制度やキャリアサポートにも注力しています。

トップダウンではなく、ボトムアップ。

社員の声に耳を傾け、生活に直結する給与や休日の見直しなど、働く環境は業界トップクラスです。挑戦を続け、地域社会と共に発展していく当社で、未来をつなぐ仕事にチャレンジしてみませんか？

会社概要

本社所在地 下関市秋根本町 2-10-10-2 階

設立年月 1997 年 7 月

従業員数 105 人

ホームページ
アドレス <https://www.teltopia.jp/>

主要業種 卸売業、小売業

事業所等
所在エリア 下関市・宇部市・山陽小野田市・美祢市・
山口市・防府市

株式会社ナカオ

カブシキガイシャナカオ

足元から社会を支える企業でありたい金属加工メーカー



事業内容

アルミニウム合金、鉄、ステンレス、FRPを使用した製品の開発・製造・販売
 主な製品は脚立、はしご、作業台などの規格品や、航空・鉄道業界等への特注品

PR

強み・特長など

当社は、プロユースの脚立やはしご・作業台などの仮設機材を、設計・製造・販売しているアルミ加工金属メーカーです。（77期売上55億円）

「お客様を、そして、社会を足元から支え続けたい」

そのためにコツコツと挑戦し続け、他社にないものを生み出して行く事が私たちのポリシーです。

- ・ 下関市の本社工場から全国へ製品を届けています
- ・ 下関市菊川町という風光明媚な場所で操業しています
- ・ 脚立、はしごや可搬式作業台などの規格品や、航空機・鉄道・通信業界等の特注品も数多く手掛けています・当社オリジナルの技術で現場の安全、生産性の向上に寄与しています
- ・ これからも、より安全で、より生産性の高い製品を生み出します

会社概要

本社所在地 下関市菊川町檜崎 1278-1

設立年月 1948年3月

従業員数 190人

ホームページ
アドレス <https://www.k-nakao.co.jp/>

主要業種 製造業

事業所等
所在エリア 下関市

90

農水フーズ株式会社

ノウスイフーズカブシキガイシャ

チューチュー棒の国内シェアNo.1！



事業内容

チューチュー棒、スティックゼリー、餃子、焼売、中華まんを彦島にある4つの自社工場で製造し、日本全国に出荷。量販店向けの商品に加え、直売所・オンラインショップでの商品販売にも力を入れています。

PR

強み・特長など

多くの商品カテゴリーを扱い、常温、冷蔵、冷凍の3温度帯の商品を製造、販売していることが弊社の特徴です。日本全国、一部海外にも商品を出荷しており、年々売上を伸ばし、業績も安定しています。従業員数約100名の中規模企業ですが、お客様のニーズにお応えできるよう毎年新商品を開発し、業務効率化を図るため設備投資を行っており、機動力を強みに活発に事業を展開しています。「食品を通じて常に人々の幸せを考える」「安心・安全で、美味しく、健康な食品を創る」を経営理念とし、地域社会と共に、人々と共に成長する企業を目指します。

会社概要

本社所在地 下関市彦島西山町2丁目1番24号

設立年月 1985年3月

従業員数 100人

ホームページ
アドレス <https://nousui.co.jp>

主要業種 製造業

事業所等
所在エリア 下関市

丸ーステンレス鋼管株式会社

マルイチステンレスコウカンカブシキカイシャ

世界のインフラを支える高品質シームレスステンレス管

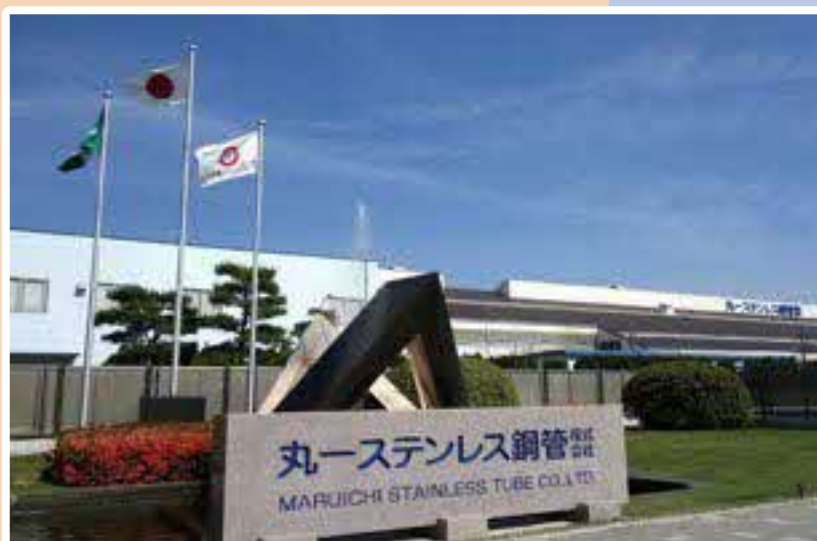

事業内容

- 各種シームレスステンレス鋼管の製造
- 精密細管、特殊管の製造
- クリーンパイプの製造
- 管類の二次加工
- U字曲げ加工、ローフィン加工
その他特殊加工

PR

強み・特長など

丸ーステンレス鋼管株式会社は、歴史が生き続ける旧城下町、長府の一角に位置し、ステンレス鋼管を中心に、ステンレス異形管などの生産を行っております。これらは、石油・化学・エネルギー発電・機械・航空宇宙産業、さらに原子力産業などの厳しい使用環境において、優れた特性を発揮し、多くのユーザーの信頼を得ております。

特に注目されるのは、半導体、自動車、Oil & Gas分野に使用されるBA精密細管、及び各種用途用異形管などで、これらの製造において国内はもとより海外からも高い評価を得ております。

会社概要

本社所在地 下関市長府港町 13 番 1 号

設立年月 1996 年 4 月

従業員数 360 人

ホームページ
アドレス <https://www.mstube.co.jp/index.html>

主要業種 製造業

事業所等
所在エリア 下関市

山口合同ガスは、山口県内の5地区・17万件のお客様にガスを供給・販売している都市ガス会社です。これまで培ってきたお客様とのネットワークを活かして、ガス外事業にも力を入れて取り組んでいます。



緑都開発株式会社

リョクトカイハツカブシキガイシャ

住まいの夢を、社会の未来を、共に創りませんか



事業内容

不動産の売買・賃貸・管理・建築・リフォーム・資産活用・相続相談



緑都開発は、山口県下関市に根ざした総合不動産会社です。売買・賃貸・管理・建築・相続・資産活用まで、住まいに関するあらゆる課題に向き合い、地域の皆様へ安心して豊かな暮らしをお届けしています。

緑都開発では、仕事を通じて社会に貢献しながら、自分自身の成長と可能性を広げていくことができます。全ての人の“うれしい”が、私たちの“うれしい”です。

この言葉を胸に、お客様一人ひとりの“うれしい”を形にするため、日々の仕事に取り組んでいます。常に向上心を持って積極的に新しいことに挑戦し、不動産業界の未来を共に創っていく仲間を探しています。緑都開発は、あなたの挑戦を応援します。

会社概要

本社所在地 下関市一の宮町2丁目17-2

設立年月 1988年5月

従業員数 97人

ホームページ
アドレス <https://www.ryokuto.co.jp/>

主要業種 不動産業、物品賃貸業

事業所等
所在エリア 山口市・防府市・下関市

宇部工業株式会社

ウベコウギョウカブシキガイシャ

たしかな技術で未来をひらく



事業内容

石油・化学プラント、空港給油施設、水門、橋梁、除塵機、港湾土木、陸上土木、一般建設、浚渫等の設計及び施工の総合エンジニアリング企業として各方面から高い評価と厚い信頼をいただいております。

PR

強み・特長など

建設業としては数少ない「子育てサポート企業」として厚生労働大臣認定（くるみんマーク）を受けております。仕事と家庭の両立を目指し、完全週休二日制の導入や誕生日休暇、配偶者の出産時の特別休暇の付与など社員の福利厚生にも力を入れており、社員の意見を取り入れながら働きやすい職場づくりに努めております。

会社概要

本社所在地 宇部市大字妻崎開作 874 番地の 1

設立年月 1948 年 11 月

従業員数 200 人

ホームページ
アドレス <https://www.ubekogyo.co.jp/>

主要業種 建設業

事業所等
所在エリア 宇部市・山陽小野田市・美祢市

株式会社エイム

カブシキガイシャエイム

山口と東京の2拠点から全国で活躍するSEになろう！



事業内容

お客様の課題解決にシステムの提案・開発・導入サポートで支援する会社です。

- システムインテグレーション、オーダーシステムの開発導入
- システムのニアショア受託開発
- 自社ソフトウェアの開発、販売及び保守



エイムは、山口県内の官公庁・企業等に向けたITや先進技術による課題解決に取り組むだけでなく、東京羽田の拠点と山口の本社で連携し、大手ITメーカー・ベンダー企業のシステム開発パートナーとして取り組んでいます。また、当社は競合他社に負けない特化したソリューションをもち、省庁・行政、医療、製造・流通、GISに多彩なシステム開発実績とノウハウを持つという点が、独立系システム開発である当社の特徴です。

地域貢献についても積極的に取り組んでおり、防災等に係るシステムを用いた小中学生への教育にかかわるなど、DXやAI・XRなどの先進技術によるデジタル人材育成に取り組んでいます。

会社概要

本社所在地 宇部市西岐波区宇部臨空頭脳パーク1番

設立年月 2002年11月

従業員数 96人

ホームページ
アドレス <https://www.aim-it.jp/>

主要業種 情報通信業

事業所等
所在エリア 宇部市・山陽小野田市・美祢市

株式会社エムビーエス

カブシキガイシャエムビーエス

暮らしを守り未来を彩る、MBSの挑戦！



事業内容

- 諸建造物の内外装リフォーム工事全般
- 新築工事、リノベーション工事全般
- コンクリート構造物のはく落防災コーティング工事（インフラ補修）
- 塗料の開発及び販売



株式会社エムビーエスは、山口県から全国へ「世界唯一の技術」で建物を蘇らせる仕事をしています。空き家対策や環境負荷の軽減など、地域課題の解決にも挑戦しながら「未来に残せる住まいづくり」をしています。皆さんが安全に生活できるようインフラ補修にも貢献しています！また、弊社は若い社員が多く人間関係の良さが自慢です。先輩が後輩をしっかりサポートし、挑戦を応援してくれるので安心して成長できます。仕事を通じて地域の暮らしを守る達成感や社会貢献の実感を得られるのはもちろん、常に新しい発見や自分の成長を感じられる環境です。山口で働きながら全国に誇れる技術に携わり、仲間と一緒に未来を彩るやりがいを実感しませんか？

会社概要

本社所在地 宇部市西岐波 1173-162

設立年月 1997年6月

従業員数 100人

ホームページ
アドレス <https://www.homemakeup.co.jp/>

主要業種 建設業

事業所等
所在エリア 宇部市・山陽小野田市・美祢市・周南市・
下松市・光市・下関市

キチナングループ株式会社

キチナングループカブシキガイシャ

成長に密着し、可能性をひらく



事業内容

当社は物流の枠にとらわれず、ロジスティクス領域で事業展開中です。ロジスティクスとは『後方支援』を意味し、運送や倉庫だけでなく、電気工事、機械メンテナンス、人材派遣、車の整備まで幅広く手掛けています。

PR

強み・特長など

当社は山口県に根ざし、地域の生活や産業を支える企業の「なんとかしたい」「もっとできる」に誰よりも近くで向き合ってきました。AIを活用した業務効率化や物流DXの推進により、時代の変化に柔軟に対応できることも私たちの強みです。また、物流・営業・管理・ITなど多彩なフィールドがあり、山口にしながら幅広いキャリアを描ける環境も特長です。「地方だからできない」ではなく、「地方だからこそできること」を増やし、地域のビジネスや産業の発展に欠かせない存在へ。過去の常識にとらわれず、新しい挑戦を続ける企業グループを私たちと一緒に創っていきましょう！

会社概要

本社所在地 宇部市大字善和字上瀬戸原 189 番の 7

設立年月 1976 年 6 月

従業員数 1,100 人

ホームページ
アドレス <https://www.kichinan.co.jp/>

主要業種 運輸業、郵便業

事業所等
所在エリア 下関市・宇部市・山陽小野田市・美祢市・山口市
防府市・周南市・下松市・光市・岩国市・和木町

共立工業株式会社

キョウリツコウギョウカブシキガイシャ

インフラを支える確かな事業基盤で多彩な人材が活躍！



事業内容

- 鉱山事業：UBE三菱セメント（株）伊佐鉱山での石灰石採掘
- 土木事業：公共・民間の土木工事
- ITコンサルタント：企業へのITシステム化の提案
- 人材派遣事業：自治体・企業への人材派遣、業務請負



弊社は、石灰石採掘および土木事業を基盤に、ITコンサルティング・人材派遣まで幅広く展開する企業です。鉱山・土木分野では、長年培った技術力とノウハウを活かし、安心・安全な社会インフラの構築を支えています。ITコンサルティングおよび人材派遣事業では、総合的なソリューションを提供し、顧客企業の成長を力強く後押しします。社員教育では、研修やOJTを通じて一人ひとりのスキルアップを丁寧にサポート。やりがいを感じながら仕事に取り組める環境づくりに加え、多様な人材が最大限に能力を発揮できる職場を整え、技術と人材によって新たな価値を創出し続けます。

会社概要

本社所在地 宇部市朝日町 2-12

設立年月 1965 年 2 月

従業員数 66 人

ホームページ
アドレス <https://kyoritukogyo.co.jp>

主要業種 鉱業、採石業、砂利採取業

事業所等
所在エリア 宇部市・山陽小野田市・美祢市・山口市・防府市



新光産業株式会社

シンコウサンギョウカブシキガイシャ

創業 90 年、技術と信用で次の 100 年へ



事業内容

土木・建築設計施工、舗装工事、橋梁・水門・鋼構造物等の設計製作据付、油圧機器や圧力容器、電気・制御・システム開発



1935 年創業。「技術と信用」を社是に、石炭採掘から機械・鉄構・建設へと事業を転換し、堅実な成長を続けてきました。山口県のインフラ整備、新幹線部品、大手自動車メーカーへの技術提供、有名ソース製造機械など、暮らしの裏側で社会に貢献しています。現在は県内上位 0.5% の売上高を誇り、最大 40 日の有給休暇の取得、年 2 回の賞与+決算賞与など、働きやすさと待遇面も充実しています。100 年企業を目指し、働き方や福利厚生改革にも積極的に取り組んでいます。安定収入とワークライフバランスを大切にしたい方、ぜひブースへお越しください。

会社概要

本社所在地 宇部市厚南中央二丁目 1 番 14 号

設立年月 1964 年 2 月

従業員数 331 人

ホームページ
アドレス <https://www.ube-shinko.co.jp/>

主要業種 建設業

事業所等
所在エリア 宇部市・山陽小野田市・美祢市

100

株式会社スズキ自販山口

カブシキガイシャスズキジハンヤマグチ

スズキ株式会社100%出資の直営代理店です。



事業内容

スズキ製品の軽四輪車・小型四輪車・福祉車両の販売（逆輸入車を含む）、中古車の販売、自動車整備（点検・車検・修理）、自動車部品・用品の販売、自動車損害保険代理業務等

PR
強み・特長など

弊社は県内唯一のスズキ(株)100%出資の直営代理店として、山口県におけるスズキ製品の販売とメンテナンスを通じて、地域のエコで安全・安心な交通インフラの一翼を担い、地域貢献を果たすべく日々活動しています。

仕事を通じて自分の成長を感じられる会社です。私たちは一緒に働く明るく前向きな仲間を求めています。

山口県を一緒に元気にしていきましょう！

会社概要

本社所在地 宇部市妻崎開作 832

設立年月 1968 年 5 月

従業員数 214 人

ホームページ
アドレス <https://www.suzuki.co.jp/dealer/sj-yamaguchi/>

主要業種 卸売業、小売業

事業所等
所在エリア 宇部市・山陽小野田市・美祢市・岩国市・和木町・柳井市・周防大島町・上関町・田布施町・平生町・周南市・下松市・光市・山口市・防府市

中国水工株式会社

チュウゴクスイコウカブシキカイシャ

未来を支える、環境とインフラの架け橋



事業内容

暮らしと環境を支える総合コンサルタント。土木設計や測量、地質・環境の調査や分析を通じて未来を支えます。

PR 強み・特長など

当社は1972年の創業以来、山口県宇部市を拠点に、水と環境に関わるコンサルタントとして地域に根ざした取り組みを続けてきました。上下水道の設計や水質分析から始まり、いまでは土木設計や自然環境の調査、環境分析など幅広い分野に挑戦しています。これまでに培った技術と経験を大切にしながら、未来の社会や自然と調和したまちづくりを目指しています。皆さんと一緒に、50年後、100年後につながる「未来への大いなる遺産」を築いていきたいと考えています。

会社概要

本社所在地 宇部市あすとぴあ2丁目1番25号

設立年月 1972年1月

従業員数 80人

ホームページ
アドレス <https://chu-sui.co.jp>

主要業種 学術研究、専門・技術サービス業

事業所等
所在エリア 宇部市・山陽小野田市・美祢市

テイサ産業株式会社

テイササンギョウカブシキガイシャ

チェーンコンベヤと筋それが、テイサの誇りです。



事業内容

各種チェーンコンベヤ・その他の付属品
設の設計・製作・販売・メンテナンス
耐摩耗チェーン及び付属品の製造・販売
各種一般チェーン・鍛造品・金属熱処理
の製造・販売

PR

強み・特長など

- ・弊社は本社は大阪になりますが、メイン工場は宇部市内にあります。
- ・従業員の半数が宇部工場で働いています。
- ・1935年の創業以来、チェーンとチェーンコンベヤのパイオニアとして、強靱・柔軟・耐久のコンベヤを作り続け、日本の基幹産業を運搬設備分野で支えてきました。
- ・90年の歴史と経験による確かな技術を持ち、全国の清掃工場・下水処理場などの公共インフラの分野で、日本の生活の基礎を支えてきました。
- ・売上の7から8割が官公庁施設向けの為、派手さは有りませんが、売上は安定的に推移しています。
- ・製造業の中でも比較的休日日数が多い企業です。(2025年126日)

会社概要

本社所在地 宇部市大字末信字 2 番古川 42 番地

設立年月 1935 年 3 月

従業員数 宇部工場 63 人 (全社員 123 人)

ホームページ
アドレス <https://www.teisa.co.jp>

主要業種 製造業

事業所等
所在エリア 宇部市・山陽小野田市・美祢市

日産プリンス山口販売株式会社

ニッサンプリンスヤマグチハンバイカブシキガイシャ

山口の未来を、あなたの“やっちゃんえ”で走りせよう



事業内容

- 日産車の新車販売
- 各社中古車の販売
- 自動車整備全般
- 部品、用品の販売
- 保険代理店業務

PR

強み・特長など

日産プリンス山口は、車を通じてワクワクを届けることで社会に貢献していきます。EV普及や再生エネルギーの推進をしており、停電の際に無償で電気自動車のリーフを貸し出す等、県内数市と協定を結んでいます。

営業職は、お客さまひとりひとりと向き合い、信頼関係を築いていく仕事です。クルマを売ったらおしまいじゃない。そこが、スタートラインだ。クルマを売ったのちの、カーライフそのものをプロデュースする醍醐味があり、直接お客さまの笑顔に立ち会える仕事です。地元を支えたい。地域を守りたい。自分も成長したい。その想い、全部かなえられる仕事を、ここで一緒に始めませんか？

会社概要

本社所在地 宇部市則貞6丁目8番30号

設立年月 1952年9月

従業員数 236人

ホームページ
アドレス <https://np-yamaguchi.nissan-dealer.jp/top.html>

主要業種 卸売業、小売業

事業所等
所在エリア 岩国市・和木町・周南市・下松市・光市・山口市・防府市・宇部市・山陽小野田市・美祢市・下関市

萩森興産株式会社

ハギモリコウサンカブシキガイシャ

西日本最大規模のコンクリート工場を構える老舗企業



事業内容

- 生コンクリート製造販売
- コンクリートパイル販売
- コンクリート構造物診断・補修
- S L 材製造
- 不動産賃貸



1938年に創業して以来、当社は幾度となく発展を繰り返しながら、お客様本位に徹し、市場の要求に的確に応える技術開発力の育成に努め、地域に密着した企業として今日まで健全な発展を遂げてまいりました。今ではコンクリート業界で山口県内で最も古い歴史を歩み、宇部工場の規模は西日本最大級で、製造量・出荷量は山口県内随一を誇ります。

これからも、ふるさとの町を愛し、人を愛しながらより良い未来への可能性を探るため、「働きやすさ」「風通しの良さ」「安定感」を武器にさらなる成長を目指します。

会社概要

本社所在地 宇部市大字沖宇部 525 番地の 125

設立年月 1938 年 8 月

従業員数 70 人

ホームページ
アドレス <https://hagimori.co.jp/>

主要業種 製造業

事業所等
所在エリア 宇部市・山陽小野田市・美祢市

株式会社フジシールウエスト

カブシキガイシャフジシールウエスト

商品の顔となるパッケージを製造している会社です。



事業内容

印刷ラベル及び粘着製品の製造販売。
ソフトパウチ等の軟包装容器の製造販売。

PR

強み・特長など

わたしたちフジシールグループは「パッケージング」の会社です。

「包んで価値を」を合言葉に、常にグローバルな視野で社会環境や市場の変化を先取り、発展を続けています。

自分たちが製造に携わった商品が店頭に並んでいるのを見るとうれしくなり、やりがいにつながります。

会社概要

本社所在地 大阪府大阪市淀川区宮原4丁目1番9号

設立年月 2015年

従業員数 199人

ホームページ
アドレス <https://www.fujiseal.com/jp/>

主要業種 製造業

事業所等
所在エリア 宇部市・山陽小野田市・美祢市

山口産業株式会社

ヤマグチサンギョウカブシキガイシャ

エネルギーから教育、IT分野など幅広い事業を展開！



事業内容

エネルギーと潤滑油の供給事業、サービスステーション事業、ホームライフ事業（家庭へLPガス供給）、ヘルスケア事業（フィットネスクラブ運営、スポーツ用品販売）、教育・文化事業、IT事業、海外人材紹介事業。



山口産業グループは山口県宇部市に本社を置き、9社4事業を展開するグループ企業です。事業の展開エリアは日本全国に及び、中核事業の石油製品の仕入販売では県内だけでなく、国内のエネルギー流通を支えています。

また、教育・文化・スポーツ・IT分野へも事業展開をしており、職種也多岐にわたります。また、この夏から新たに始動した海外人材紹介事業では、少子化が進み人材不足が課題となっている国内企業へアフリカやアジア諸国の意欲のある人材を紹介する事業に取り組んでいます。

このように、多くの事業を行っていることから、様々な面から地域に貢献できることが弊社の特徴です！

会社概要

本社所在地 宇部市琴芝町 1-1-25

設立年月 1958年3月

従業員数 255人

ホームページ
アドレス <https://www.yamasan-grp.co.jp/>

主要業種 卸売業、小売業

事業所等
所在エリア 宇部市・山陽小野田市・美祢市・下関市・萩市・阿武町・長門市・岩国市・和木町

山口県教育委員会

ヤマグチケンキョウイクイインカイ

先生なるなり“やまぐち”で！



事業内容

教育関係全般



山口県では、教育目標として掲げる「未来を拓く たくましい『やまぐちっ子』の育成」に向けて、子どもたちに3つの力（学ぶ力、創る力、生き抜く力）や3つの心（広い心、温かい心、燃える心）をしっかりと育むとともに、学校、家庭、地域等が一体となった社会総がかりでの「地域教育力日本一」の取組など、本県らしい特色ある教育を推進しているところです。

あなたも、美しい自然環境と豊かな歴史や文化に恵まれた山口県で、たくましい「やまぐちっ子」の育成に力を発揮してみませんか。

会社概要

本社所在地 山口市滝町1番1号

設立年月 —

職員数 10,000人

ホームページ
アドレス <https://www.pref.yamaguchi.lg.jp/site/kyouiku/26291.html>

主要業種 自治体

事業所等
所在エリア —

山口県警察

ヤマグチケンケイサツ

ZERO TO HERO



事業内容

山口県民の期待と信頼に応えるため、各部門が連携して、安全・安心な社会の実現を目指しています。

PR

強み・特長など

山口県警察は、山口県民の安全・安心をさまざまな知識や技能で守ります。

多様な活躍の場があり、あなたが輝ける場所、強みが生かせる場所がきっと見つかるやりがいのある職場です。

私たちと一緒に山口県民の安全・安心を守りましょう！

会社概要

本社所在地 山口市滝町1番1号

設立年月 —

職員数 3,500人

ホームページ
アドレス <https://www.pref.yamaguchi.lg.jp/site/police/>

主要業種 自治体

事業所等
所在エリア —

Challenge for Change



事業内容

安心・安全、デジタル、グリーン、ヒューマンの「4つの視点」を踏まえ、産業維新、大交流維新、生活維新の「3つの維新」のさらなる進化を図り、「安心して希望と活力に満ちた山口県」の実現を目指します。



山口県には、国内外に誇れる産業の集積や優れた立地環境、素晴らしい観光資源や農林水産資源など、多くの強みと可能性があります。

県では、総合計画である「やまぐち未来維新プラン」において、20の「維新プロジェクト」、72の「重点施策」を設定し、「安心して希望と活力に満ちた山口県」の実現に向けて、果敢に挑戦しています。3つの維新を成し遂げるため、豊かな発想力、旺盛な行動力を持つ意欲に満ちた人材を求めています。新たな未来に向けた県づくりに一緒に取り組んでいく仲間になりませんか。

会社概要

本社所在地 山口市滝町1番1号

設立年月 —

職員数 4,492人

ホームページ
アドレス <https://www.pref.yamaguchi.lg.jp/>

主要業種 自治体

事業所等
所在エリア —



株式会社京瀧

カブシキガイシャキョウタキ

人と社会にやさしく 価値をうみだし、とどける会社。



事業内容

港湾荷役業、貨物運送業、日本製鉄（株）山口製鉄所構内作業、ステンレス鋼加工販売、クレーン作業、重量物運送業、産業廃棄物収集運搬業、フォークリフト特定自主検査、小型船舶販売修理保管、フード、カーライフ



京瀧グループは100年以上の歴史を大切に、港湾荷役や日本製鉄（株）山口製鉄所内の輸送業務を基盤に、フード・レンタカー・中古車売買・マリーナなど多角的に展開しています。地域に根ざし、暮らしと産業を支えながらも、時代の変化に柔軟に対応し挑戦を続けています。世界を旅しキリマンジャロ登頂などユニークな経験をもつ40代代表のもと、多様な価値観を尊重する職場づくりを推進。Teamsやkintoneでの情報共有やAI導入も積極的に進め、社員が主体的に活躍できる風土を育み、学びと成長を後押しします。周南市未来人材奨学金返還支援事業者として、返還負担分の3分の1以上を最大5年間支援します。

会社概要

本社所在地 周南市川手 2-10-18

設立年月 1948年6月

従業員数 274人

ホームページ
アドレス <https://kyotaki.co.jp>

主要業種 運輸業、郵便業

事業所等
所在エリア 岩国市・和木町・周南市・下松市・光市・
山口市・防府市



株式会社オオバクリエイティブ

カブシキカイシャオオバクリエイティブ

「創作で感動を！その瞬間と一緒に」



事業内容

モニュメントや看板、店舗内外装、大型イベントの企画運営をはじめ、CM・WEB制作、広告デザインや印刷物まで幅広く手がけています。



強み・特長など

株式会社オオバクリエイティブは「創作で感動を！」を理念に、広告・デザインから制作・施工まで一貫して手がけるクリエイティブ企業です。地域に根ざし、まもなく創業80年を迎える当社は、信頼と実績を基盤に常に新しい挑戦を続けています。社員が安心して働ける環境を整え、柔軟な発想と変化を大切にしながら質の高い仕事を追求。さらに、地域への貢献も重視しており、イベントを通じて「山口を楽しく」、デザインで「山口を魅力的に」、サインや内外装で「山口の街なみを創る」という3つの柱で活動しています。今後も地域と社会に必要とされる企業であり続けるため、挑戦を続けています。

会社概要

本社所在地 山口市大内問田三丁目 25 番 1 号

設立年月 1957 年 6 月

従業員数 30 人

ホームページ
アドレス <http://www.ohba-cr.co.jp>

主要業種 サービス業（他に分類されないもの）

事業所等
所在エリア 山口市・防府市



高山産業株式会社

タカヤマサンギョウカブシキガイシャ

文系からの挑戦！！



事業内容

- 総合建設業（土木、建築）
- 高速道路メンテナンス
- 木造注文住宅
- 車両整備業
- 運送業
- 不動産業



山口県美祢市に本社を置き、公共工事を中心に元請として請け負っている建設会社です。現在活躍している若手社員は文系出身者が多く、建設のプロフェッショナルを目指して日々奮闘しています。モノづくりに興味のある方には大変魅力のある仕事です。

また、土木・建築の仕事以外に高速道路メンテナンスという高速道路利用者の安全を守る仕事もしており、今では会社の中心的事業となっています。

会社概要

本社所在地 美祢市秋芳町岩永本郷 29 番地

設立年月 1972 年 3 月

従業員数 101 人

ホームページ
アドレス <https://takayama-ind.co.jp/>

主要業種 建設業

事業所等
所在エリア 宇部市・山陽小野田市・美祢市・山口市・
防府市・下関市



株式会社太陽コミュニケーションズ

カブシキカイシャタイヨウコミュニケーションズ

健康サポート社会貢献No.1企業。福利厚生充実



事業内容

総合スポーツクラブ運営（プール・マシン・スタジオ・風呂）指定管理施設運営。運動教室開催。イベント企画立案。会員管理。医療機関とも提携し子どもから大人まで皆様の健康づくりをサポートする企業



創業42年「いのちを守る水泳」を通して地域の皆様に水泳の良さを伝えています。最近では健康づくりのサポートとして総合スポーツクラブの運営、医療機関とのタイアップなど時代に合わせお客様の声を大事にして常に進化を続けている企業です。子どもたちは心身の発育発達や自立神経の向上、礼儀やしつけなどスポーツ（水泳、サッカー）を通して社会性をみにつけるプログラム提供。大人の皆様は多様なプログラムで健康寿命の延伸をしていただいています。地域にも運動指導にいかせていただて笑顔と元気に過ごせるように対応しています。これからも運動はなくてはならないものなのでその良さを伝えていけるように日々頑張って皆様に元気と笑顔を提供していきます。

会社概要

本社所在地 萩市山田東沖田4286

設立年月 1984年10月

従業員数 60人

ホームページ
アドレス <https://www.taiyo-communications.co.jp>

主要業種 教育、学習支援業

事業所等
所在エリア 萩市・阿武町・長門市・山口市・防府市



株式会社 YKプランニング

カブシキガイシャワイケイプランニング

山口県で全国の経営者を支えるシステムを創造する



事業内容

- 特許技術を用いた経営分析システムの開発
- 自社システムの販売保守および活用コンサルティング
- 全国の会計事務所と共に中小企業の経営向上を支援



強み・特長など

全国3万社、800会計事務所に弊社サービスをご利用いただいております。

“独りぼっち経営者を0に”をミッションとし、私たちの生活を支える中小企業の発展に貢献したいと考えサービスの開発と提供を行っています。

社員の平均年齢は35歳で社員定着率は94%と全国平均を大幅に上回っています。社員のワークライフバランス向上に積極的に取り組んでおり「ほうふ幸せます働き方企業」「やまぐち“とも×いく”応援企業」にも認定されました。さらに社員がスキルアップができるよう研修制度や資格取得支援を実施しています。

会社概要

本社所在地 防府市佐波1丁目13番1号

設立年月 1986年1月

従業員数 53人

ホームページ
アドレス <https://www.yk-planning.com/>

主要業種 情報通信業

事業所等
所在エリア 山口市・防府市



ぶちエエやまぐち! 就職アプリ



©山口県



- ◎ 山口県内の仕事情報が一目で探せる!
- ◎ 企業の様子がすぐにわかる!
- ◎ 就職活動のスケジュール管理ができる!
- ◎ 就職を支援するイベント情報が手に入る!
- ◎ 新着情報がすぐにわかる!

App Store または Google play で **ぶちエエやまぐち**

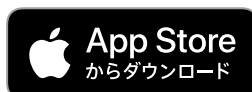

このアプリがあれば
やまぐちへの就職は
バツチリ!!



アプリに関するお問い合わせ先

山口県労働政策課
a15900@pref.yamaguchi.lg.jp
〒753-8501 山口市滝町1-1

TEL 083-933-3254

就職に関するお問い合わせ先

山口しごとセンター
info@joby.jp
〒754-0041 山口市小郡令和1丁目1番1号
KDDI維新ホール3F
(山口市産業交流拠点施設)

TEL 083-976-1145

ぶちエエやまぐち!
就職アプリ



©山口県

山口県内の 就職情報が満載!

1 山口県内の仕事情報が 一目で探せる!

アプリで山口県内の企業情報や、就職に役立つ情報を
素早く簡単に見つけることができます。

2 企業の様子がすぐにわかる!

山口県内の企業の魅力を紹介しているWEBサイトに
すぐにつながって、動画などでくわしく知ることができます。

3 就職活動の スケジュール管理ができる!

アプリのカレンダー機能を利用することで、就職活動のスケ
ジュールの管理ができます。また、興味のあるイベント情
報はイベント1週間前にアプリから通知が届くように設定
することができます。

4 就職を支援する イベント情報が手に入る!

アプリでインターンやセミナー、就職フェアなどの就職を
支援するイベント情報が随時更新されます。

5 新着情報がすぐにわかる!

最新の情報のみを「新着」ボタンですぐにCheckできます。
日々の情報収集に便利です。

学生の声

昨年利用されたみなさんに
就職アプリについて聞いてみました。

Aさん

山口県外大学進学
[利用時]
大学3年生

大学が山口県内なので、山口県
内の就職イベントや求人情報がま
とめられていて情報を見逃すことが
なくて、たすかりました!

Bさん

山口県内大学進学
[利用時]
大学4年生

山口県の就職に関するサイトがこん
なにも集約されているアプリは他に
ないです。就活お役立ち情報もよく
活用しました。見やすく、欲しい情報
にすぐたどり着けるのが良いです。

Cさん

山口県内専門学校進学
[利用時]
専門学校2年生

カレンダー機能を活用して、就職イ
ベントやセミナーの情報をチェッ
ク! ボタンを押すだけの簡単操
作! スマホのカレンダーと同期でき
るのも便利です!

Dさん

山口県外大学進学
[利用時]
大学3年生

県内企業検索サイトや県内企業
動画サイト等、リンクのURLもつい
ていて、他サイトへジャンプできる
のも便利。



App StoreまたはGoogle playで ぶちエエやまぐち



App Store
からダウンロード



Google Play
で手に入れよう



個別就職相談実施時間(予約制)

- ① 9:00~10:10
- ② 10:40~11:50
- ③ 13:00~14:10
- ④ 14:20~15:30
- ⑤ 15:40~16:50
- ⑥ 17:20~18:30

※土曜日・日曜日は、6コマ目はありません。



／ 私たちが／
全力サポートします！



最初のご利用時に
山口しごとセンター
ご利用カードを発行します。
2回目からは忘れずに!!

山口しごとセンターでの
個別就職相談申し込み先

TEL 083-974-5120

HP サイトからも申し込みできます。

個別就職相談は、
対面・電話・オンラインで相談できます！

個別就職相談の予約状況がホームページでご確認いただけます。
電話、またはホームページからお申し込み下さい。(予約優先)

予約ページのイメージ

※△マークの時間枠は、「カウンセリング残り1枠」になります。

※コーヒーカップマークの時間枠は「カウンセリング時間外」になりますので、予約することはできません。

※予約状況はリアルタイムではないため実際の状況とずれが生じる可能性があります。ご了承ください。

※[Web満]と表示されているコマは、Web相談を予約することができません。

日時	9:00 10:10	10:40 11:50	13:00 14:10	14:20 15:30	15:40 16:50	17:20 18:30
○月○日(○)	△ 予約する Web満	×	×	○ 予約する	△ 予約する	○ 予約する
○月○日(○)	○ 予約する	△ 予約する	○ 予約する	×	○ 予約する	△ 予約する Web満
○月○日(○)	×	○ 予約する	○ 予約する	×	○ 予約する	☕

読取コードから予約をお願い致します



県民局でのキャリアカウンセリングのご案内

県内7ヶ所の県民局での対面相談は、希望日の1週間前までに
山口しごとセンター(083-974-5120)にお申し込み下さい。

就職フェアなどの開催

- やまぐちスカウト型就職フェアの開催
- やまぐち業界研究フェアの開催
- UJIターン就職説明会の開催

企業と若者を結びつけるイベントの開催

- 学生と企業との交流イベントの開催

山口しごとセンターは、全年齢の求職者及びUJIターン希望者を
対象に、個別就職相談・情報提供・職業紹介等の支援を一貫して
行うために、県が設置しているワンストップサービスセンターです。

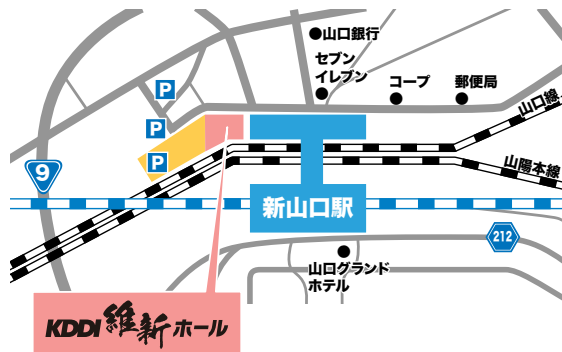

山口しごとセンター

〒754-0041
山口市小郡令和1丁目1番1号
KDDI維新ホール3F
(山口市産業交流拠点施設)

TEL 083-976-1145

E-mail: info@joby.jp

カウンセリング・セミナー予約専用
TEL 083-974-5120

開館時間

平 日/8:30~19:00 土曜日/8:30~17:00

第2・4日曜日/8:30~17:00

休館日:第1・3・5日曜日、祝日、年末年始

※第1・3・5土曜日、日曜日は、職業紹介及び求人検索はご利用できません。

このパンフレットは再生紙を使用しています。

「なりたい」になれる場所



山口しごとセンター

「なりたい」
自分になろう！



<https://www.joby.jp/>

山口しごとセンター



山口しごとセンターなら すべて揃っています!!

就職活動

自分に合った仕事を見つけたい方、就職活動がうまくいっていない方など一人で悩まず、お気軽にご相談下さい。
専門のスタッフが力強い味方となって、あなたの就職を応援します。

FLOOR MAP フロアマップ

最新の就職活動の情報収集や
サポートコーナーも充実しています!!

まずは受付でご利用登録

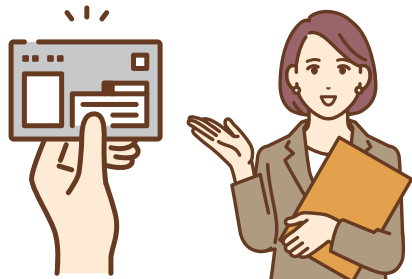

はじめて山口しごとセンターを利用される場合、まずは受付でご利用登録をお願いします。その場で「ご利用カード」を発行し、提供している各種就職支援サービスをご案内します。

カウンセリング ルームで 個別相談



就職に関する事なら、どんな相談にも応じます。専門のキャリアカウンセラーと、仕事探しの疑問や就職活動での悩みをすっきり解決しましょう!

個別就職相談 キャリアカウンセリング

- 希望の仕事に就くためのアドバイス
- 求人情報の探し方・見方
- 希望企業へのアプローチの仕方
- 応募書類(履歴書・職務経歴書)作成のコツ
- 模擬面接
- UJIターン相談
(やまぐち暮らし総合支援センター)

※事前予約が優先です。

オンライン相談 電話相談も可能です!



適職診断で 自分に合った 仕事探し



自分に向いている仕事が見つからないあなた。どんな仕事に就こうか迷っているあなた。まずは、適職診断システムを使って自分に合った仕事を見つけてみましょう!

※事前予約が優先です。

求人検索 システムで 仕事探し



山口県内外の各ハローワークから寄せられる学卒・フルタイムの求人情報を、パソコン画面で自由に閲覧・検索することができます。

※第1・3・5土曜日、毎週日曜日、祝日、年末年始は利用できません。

セミナーを 受講して スキルアップ!!



「なりたい」を
見つけましょう!

「自己分析」「応募書類の書き方」など就職スキルアップのためのセミナーを定期的に開催しています。事前に日程をチェックして参加してみましょう。

就職支援セミナー

- 自己分析
- 応募書類(履歴書・職務経歴書)の書き方
- 面接・グループディスカッション対策
- 就職フェア直前対策

※事前予約が優先です。



ベデストリアンデッキ



個別相談コーナー



フロア入り口



屋外庭園

インターネット・資料作成コーナー

常設のインターネット端末で就職情報サイトにアクセスして、県内外の就職情報を集めましょう。

やまぐちジョブナビ

県内企業の魅力が満載

ネット上で学生・一般求職者と企業との出会いの場を提供する就職支援サイト「やまぐちジョブナビ」を活用して企業の魅力情報、求人情報、イベントの開催案内など最新の就職情報をゲットしましょう。

※登録は無料、年齢制限はありません。