

費目別支出内容一覧表

議員名 岡 生子

費目	調査研究費・研修費・会議費・資料費 広報費・事務所費・ 事務費 ・人件費		整理番号	1	
事業内容	事務所固定電話使用料				
経費内訳	項目	金額(円)	充当額(円)	内容	
	4月分	13,666	6,833	4月28日	
	5月分	8,773	4,386	5月23日	
	6月分	9,301	4,650	6月26日	
	7月分	8,624	4,312	7月24日	
	8月分	9,321	4,660	8月27日	
	9月分	8,793	4,396	9月30日	
	10月分	8,758	4,379	10月28日	
	11月分	9,022	4,511	11月28日	
	12月分	8,335	4,167	12月26日	
	1月分	8,987	4,493	1月28日	
	2月分	9,653	4,826	2月25日	
	3月分	8,668	4,334	3月26日	
	《合計》	111,901	55,947		
按分割合 積算根拠	政務活動（50%）		※月ごとに按分 （1円未満切り捨て）		
	政務活動（50%）＋ その他の活動（50%）				

- 注) 1 【全費目】注) 2を除く全ての費目の支出について、本一覧表を作成すること
報告に関しては、支出の種類(例：ガソリン、携帯電話代)ごとに1年分まとめて報告しても差し支えない
- 2 【調査研究費、研修費】公共交通機関利用料を支出した視察及び受講料（公共交通機関利用料を含む）を支出した研修については、別様式の「国内・海外視察、研修報告書」により報告すること
- 3 【広報費】広報紙は、経費内訳の内容欄に印刷・送付部数を記入すること
- 4 【事務所費】自己が所有する事務所に対する賃貸料は充当不可、事務所要件を満たさない場合は充当不可
- 5 【人件費】生計を一にする親族雇用は充当不可
- 6 領収書等は、別途「領収書等添付票」に添付すること

領収書等添付票

費目	事務費	整理番号	1-1
----	-----	------	-----

【領収書その他の書面の添付欄】領収書に宛名のないものは、岡生子のものに相違ありません。

電話料金等払込受領証
西日本ご利用分

ATMまたはゆうちょ銀行・郵便局でお支払いの場合は、左欄の枚数をお出しください。上記以外でお支払いの場合は切り取り取らないでください。

ご請求先氏名
岡たかこ事務所 様

お客様番号
4710-2349-55742

2025年 4月ご請求分

金額(円)
¥13,666-

受取人
NTTファイナンス株式会社

お問合せ先 (無料)
0800-3335550

領収日 附印
検収④
246008
25.4.28
ローソン 萩市役所前通店
4/28

取入印紙貼付欄
(金融機関・CVS用)→お客様

電話料金等払込受領証
西日本ご利用分

ATMまたはゆうちょ銀行・郵便局でお支払いの場合は、左欄の枚数をお出しください。上記以外でお支払いの場合は切り取り取らないでください。

ご請求先氏名
岡たかこ事務所 様

お客様番号
4710-2349-55742

2025年 5月ご請求分

金額(円)
¥8,773-

受取人
NTTファイナンス株式会社

お問合せ先 (無料)
0800-3335550

領収日 附印
検収④
246008
25.5.23
ローソン 萩市役所前通店
5/23

取入印紙貼付欄
(金融機関・CVS用)→お客様

電話料金等払込受領証
西日本ご利用分

ATMまたはゆうちょ銀行・郵便局でお支払いの場合は、左欄の枚数をお出しください。上記以外でお支払いの場合は切り取り取らないでください。

ご請求先氏名
岡たかこ事務所 様

お客様番号
4710-2349-55742

2025年 6月ご請求分

金額(円)
¥9,301-

受取人
NTTファイナンス株式会社

お問合せ先 (無料)
0800-3335550

領収日 附印
検収③
246008
25.6.26
ローソン 萩市役所前通店
6/26

取入印紙貼付欄
(金融機関・CVS用)→お客様

電話料金等払込受領証
西日本ご利用分

ATMまたはゆうちょ銀行・郵便局でお支払いの場合は、左欄の枚数をお出しください。上記以外でお支払いの場合は切り取り取らないでください。

ご請求先氏名
岡たかこ事務所 様

お客様番号
4710-2349-55742

2025年 7月ご請求分

金額(円)
¥8,624-

受取人
NTTファイナンス株式会社

お問合せ先 (無料)
0800-3335550

領収日 附印
検収③
246008
25.7.24
ローソン 萩市役所前通店
7/24

取入印紙貼付欄
(金融機関・CVS用)→お客様

電話料金等払込受領証
西日本ご利用分

ATMまたはゆうちょ銀行・郵便局でお支払いの場合は、左欄の枚数をお出しください。上記以外でお支払いの場合は切り取り取らないでください。

ご請求先氏名
岡たかこ事務所 様

お客様番号
4710-2349-55742

2025年 8月ご請求分

金額(円)
¥9,321-

受取人
NTTファイナンス株式会社

お問合せ先 (無料)
0800-3335550

領収日 附印
検収④
246008
25.8.27
ローソン 萩市役所前通店
8/27

取入印紙貼付欄
(金融機関・CVS用)→お客様

電話料金等払込受領証
西日本ご利用分

ATMまたはゆうちょ銀行・郵便局でお支払いの場合は、左欄の枚数をお出しください。上記以外でお支払いの場合は切り取り取らないでください。

ご請求先氏名
岡たかこ事務所 様

お客様番号
4710-2349-55742

2025年 9月ご請求分

金額(円)
¥8,793-

受取人
NTTファイナンス株式会社

お問合せ先 (無料)
0800-3335550

領収日 附印
検収④
246008
25.9.30
ローソン 萩市役所前通店
9/30

取入印紙貼付欄
(金融機関・CVS用)→お客様

電話料金等払込受領証
西日本ご利用分

ATMまたはゆうちょ銀行・郵便局でお支払いの場合は、左欄の枚数をお出しください。上記以外でお支払いの場合は切り取り取らないでください。

ご請求先氏名
岡たかこ事務所 様

お客様番号
4710-2349-55742

2025年 10月ご請求分

金額(円)
¥8,758-

受取人
NTTファイナンス株式会社

お問合せ先 (無料)
0800-3335550

領収日 附印
検収④
246008
25.10.28
ローソン 萩市役所前通店
10/28

取入印紙貼付欄
(金融機関・CVS用)→お客様

電話料金等払込受領証
西日本ご利用分

ATMまたはゆうちょ銀行・郵便局でお支払いの場合は、左欄の枚数をお出しください。上記以外でお支払いの場合は切り取り取らないでください。

ご請求先氏名
岡たかこ事務所 様

お客様番号
4710-2349-55742

2025年 11月ご請求分

金額(円)
¥9,022-

受取人
NTTファイナンス株式会社

お問合せ先 (無料)
0800-3335550

領収日 附印
検収④
246008
25.11.28
ローソン 萩市役所前通店
11/28

取入印紙貼付欄
(金融機関・CVS用)→お客様

領収書等添付票

費目	事務費	整理番号	1-2
<p>【領収書その他の書面の添付欄】領収書に宛名のないものは、岡生子のものに相違ありません。</p>			
<p>電話料金等払込受領証 西日本ご利用分</p> <p>ATMまたはゆうちょ銀行・郵便局でお支払の場合、金額の枚をお出しください。上記以外でお支払いの場合は切り取りをお願いします。</p>	<p>電話料金等払込受領証 西日本ご利用分</p> <p>ATMまたはゆうちょ銀行・郵便局でお支払の場合、金額の枚をお出しください。上記以外でお支払いの場合は切り取りをお願いします。</p>	<p>電話料金等払込受領証 西日本ご利用分</p> <p>ATMまたはゆうちょ銀行・郵便局でお支払の場合、金額の枚をお出しください。上記以外でお支払いの場合は切り取りをお願いします。</p>	<p>電話料金等払込受領証 西日本ご利用分</p> <p>ATMまたはゆうちょ銀行・郵便局でお支払の場合、金額の枚をお出しください。上記以外でお支払いの場合は切り取りをお願いします。</p>
<p>ご請求先氏名 岡たかご事務所 様</p>	<p>ご請求先氏名 岡たかご事務所 様</p>	<p>ご請求先氏名 岡たかご事務所 様</p>	<p>ご請求先氏名 岡たかご事務所 様</p>
<p>お客様番号 4710-2349-55742</p>	<p>お客様番号 4710-2349-55742</p>	<p>お客様番号 4710-2349-55742</p>	<p>お客様番号 4710-2349-55742</p>
<p>2025年12月ご請求分 金額(円) ¥8,335-</p>	<p>2026年1月ご請求分 金額(円) ¥8,987-</p>	<p>2026年2月ご請求分 金額(円) ¥9,653-</p>	<p>2026年3月ご請求分 金額(円) ¥8,668-</p>
<p>受取人 NTTファイナンス株式会社</p>	<p>受取人 NTTファイナンス株式会社</p>	<p>受取人 NTTファイナンス株式会社</p>	<p>受取人 NTTファイナンス株式会社</p>
<p>お問合せ先 (無料) 0800-3335550 枚収③ 24日0時印 25.12.26 ローソン莪 市役所前通店 12/26</p>	<p>お問合せ先 (無料) 0800-3335550 枚収③ 24日0時印 25.12.26 ローソン莪 市役所前通店 1/28</p>	<p>お問合せ先 (無料) 0800-3335550 枚収④ 24日0時印 26.2.25 ローソン莪 市役所前通店 3/25</p>	<p>お問合せ先 (無料) 0800-3335550 枚収④ 24日0時印 26.3.26 ローソン莪 市役所前通店 3/26</p>
<p>取入印紙貼付欄 (金融機関・CVS用)→お客様</p>	<p>取入印紙貼付欄 (金融機関・CVS用)→お客様</p>	<p>取入印紙貼付欄 (金融機関・CVS用)→お客様</p>	<p>取入印紙貼付欄 (金融機関・CVS用)→お客様</p>

費目別支出内容一覧表

議員名 岡 生子

費目	調査研究費・研修費・会議費・資料費 広報費・事務所費・ 事務費 ・人件費	整理番号	2	
事業内容	携帯電話使用料			
経費内訳	項目	金額(円)	充当額(円)	内容
	4月、5月分	7,442	3,721	6月26日
	6月、7月分	8,576	4,288	8月27日
	《合計》	16,018	8,009	
按分割合 積算根拠	政務活動 (50%)		※月ごとに按分 (1円未満切り捨て)	
	政務活動 (50%) + その他の活動 (50%)			

- 注) 1 【全費目】注) 2を除く全ての費目の支出について、本一覧表を作成すること
報告に関しては、支出の種類(例：ガソリン、携帯電話代)ごとに1年分まとめて報告しても差し支えない
- 2 【調査研究費、研修費】公共交通機関利用料を支出した視察及び受講料(公共交通機関利用料を含む)を支出した研修については、別様式の「国内・海外視察、研修報告書」により報告すること
- 3 【広報費】広報紙は、経費内訳の内容欄に印刷・送付部数を記入すること
- 4 【事務所費】自己が所有する事務所に対する賃貸料は充当不可、事務所要件を満たさない場合は充当不可
- 5 【人件費】生計を一にする親族雇用は充当不可
- 6 領収書等は、別途「領収書等添付票」に添付すること

領収書等添付票

費目	事務費	整理番号	2-1
----	-----	------	-----

【領収書その他の書面の添付欄】領収書に宛名のないものは、岡生子のものに相違ありません。

電話料金等払込受領証
ドコモご利用分

ATMまたはゆうちょ銀行・郵便局でお支払いの場合は左欄の印字内容に「ATM」または「ゆうちょ」を記入してください。

ご請求先氏名
岡 生子 様

お客様番号
1711-2186-13159

2025年 6月ご請求分

金額(円)
¥7,442-
4月・5月分

受取人
NTTファイナンス株式会社

お問合せ先 / ドコモ
0120-800-000

領 収 日 附 印
6/26

246008
25.6.26
NTTファイナンス株式会社
収入印紙貼付欄
(金融機関・CVS用)→お客様

電話料金等払込受領証
ドコモご利用分

ATMまたはゆうちょ銀行・郵便局でお支払いの場合は左欄の印字内容に「ATM」または「ゆうちょ」を記入してください。

ご請求先氏名
岡 生子 様

お客様番号
1711-2186-13159

2025年 8月ご請求分

金額(円)
¥8,576-
6月・7月分

受取人
NTTファイナンス株式会社

お問合せ先 / ドコモ
0120-800-000

領 収 日 附 印
8/27

収入印紙貼付欄
(金融機関・CVS用)→お客様

費目別支出内容一覧表

議員名 岡 生子

費目	調査研究費・研修費・会議費・資料費 広報費・事務所費・ 事務費 ・人件費			整理番号	3	
事業内容	コピー機リース料					
経費内訳	項目	金額(円)	充当額(円)	内容		
	4月分	13,200	6,600	5月23日		
	5月分	13,200	6,600	6月20日		
	6月分	13,200	6,600	7月22日		
	7月分	13,200	6,600	8月28日		
	8月分	13,200	6,600	9月30日		
	9月分	13,200	6,600	10月20日		
	10月分	13,200	6,600	11月21日		
	11月分	13,200	6,600	12月26日		
	12月分	13,200	6,600	1月21日		
	1月分	13,200	6,600	2月26日		
	2月分	13,200	6,600	3月24日		
	3月分	13,200	6,600	3月24日		
	《合計》	158,400	79,200			
按分割合 積算根拠	政務活動 (50%)			※月ごとに按分 (1円未満切り捨て)		
	政務活動 (50%) + その他の活動 (50%)					

- 注) 1 【全費目】注) 2を除く全ての費目の支出について、本一覧表を作成すること
報告に関しては、支出の種類(例:ガソリン、携帯電話代)ごとに1年分まとめて報告しても差し支えない
- 2 【調査研究費、研修費】公共交通機関利用料を支出した視察及び受講料(公共交通機関利用料を含む)を支出した研修については、別様式の「国内・海外視察、研修報告書」により報告すること
- 3 【広報費】広報紙は、経費内訳の内容欄に印刷・送付部数を記入すること
- 4 【事務所費】自己が所有する事務所に対する賃貸料は充当不可、事務所要件を満たさない場合は充当不可
- 5 【人件費】生計を一にする親族雇用は充当不可
- 6 領収書等は、別途「領収書等添付票」に添付すること

領収書等添付票

費目	事務費	整理番号	9-1
----	-----	------	-----

【領収書その他の書面の添付欄】領収書に宛名のないものは、岡生子のものに相違ありません。

No 08762

領 収 証

岡大かこ事務所 様

2025年 5月 23日

金額	¥	13200	☆
----	---	-------	---

但し 4月分 コピー機リース料

上記金額正に領収いたしました

税抜金額	12000
消費税額 (10%)	1200

現金	<input checked="" type="checkbox"/>	相殺	
小切手		振込	
手形			

印
紙

株式会社 タケノコ

登録番号 T4250001008039 代表取締役 竹内 博

山口県萩市平安古町562-5 TEL (0838) 22-1131

FAX (0838) 25-5266

社印、扱者印無きものは無効

扱者

No 08775

領 収 証

岡大かこ事務所 様

2025年 6月 20日

金額	¥	13200	☆
----	---	-------	---

但し 5月分 コピー機リース料

上記金額正に領収いたしました

税抜金額	12000
消費税額 (10%)	1200

現金	<input checked="" type="checkbox"/>	相殺	
小切手		振込	
手形			

印
紙

株式会社 タケノコ

登録番号 T4250001008039 代表取締役 竹内 博

山口県萩市平安古町562-5 TEL (0838) 22-1131

FAX (0838) 25-5266

社印、扱者印無きものは無効

扱者

領収書等添付票

費目	事務費	整理番号	3-2
----	-----	------	-----

【領収書その他の書面の添付欄】領収書に宛名のないものは、岡生子のものに相違ありません。

№ 08787

領 収 証

岡たかニ事務所様

2025年7月22日

金額										☆

税抜金額	12500
消費税額 (10%)	1200

但し 6月分コピー機リース料
上記金額正に領収いたしました

現金	<input checked="" type="checkbox"/>	相殺	
小切手		振込	
手形			

印
紙

株式会社 タケノコ

扱 者

登録番号 T4250001008039 代表取締役 竹内 博

山口県萩市平安古町562-5 TEL (0838) 22-1131
FAX (0838) 25-5266

社印、扱者印無きものは無効

№ 08799

領 収 証

岡たかニ事務所様

2025年8月28日

金額										☆

税抜金額	12000
消費税額 (10%)	1200

但し 7月分コピー機リース料
上記金額正に領収いたしました

現金	<input checked="" type="checkbox"/>	相殺	
小切手		振込	
手形			

印
紙

株式会社 タケノコ

扱 者

登録番号 T4250001008039 代表取締役 竹内 博

山口県萩市平安古町562-5 TEL (0838) 22-1131
FAX (0838) 25-5266

社印、扱者印無きものは無効

領収書等添付票

費目	事務費	整理番号	3-4
----	-----	------	-----

【領収書その他の書面の添付欄】領収書に宛名のないものは、岡生子のものに相違ありません。

No. 08941

領 収 証

岡大かこ事務所 様

2025年11月21日

金額										☆

但し 10月分 コピー機リース料
上記金額正に領収いたしました

税抜金額	12000		
消費税額	(10%) 1200		
現金	<input checked="" type="checkbox"/>	相殺	
小切手		振込	
手形			

印
紙

株式会社 **タケノコ**
登録番号 T4250001008039

代表取締役 竹  博

山口県萩市平安古町562-5 TEL (0838)22-1131
FAX (0838)25-5266

社印、扱者印無きものは無効

扱者

No. 09612

領 収 証

岡大かこ事務所 様

2025年12月26日

金額										☆

但し 11月分 コピー機リース料
上記金額正に領収いたしました

税抜金額	12000		
消費税額	(10%) 1200		
現金	<input checked="" type="checkbox"/>	相殺	
小切手		振込	
手形			

印
紙

株式会社 **タケノコ**
登録番号 T4250001008039

代表取締役 竹  博

山口県萩市平安古町562-5 TEL (0838)22-1131
FAX (0838)25-5266

社印、扱者印無きものは無効

扱者

領収書等添付票

費目	事務費	整理番号	3-5
----	-----	------	-----

【領収書その他の書面の添付欄】領収書に宛名のないものは、岡生子のものに相違ありません。

No 09625

領 収 証

岡大かご事務所 様

2026年1月21日

金額								☆

税抜金額	12000
消費税額 (10%)	1200

但し 12月分コピー機リース料

現金	<input checked="" type="checkbox"/>	相殺	
小切手		振込	
手形			

上記金額正に領収いたしました

印
紙

株式会社 タケ

扱 者

登録番号 T4250001008039 代表取締役 竹

山口県萩市平安古町562-5 TEL (0838) 22-1131
FAX (0838) 25-5266

社印、扱者印無きものは無効

No 09642

領 収 証

岡大かご事務所 様

2026年2月26日

金額								☆

税抜金額	12000
消費税額 (10%)	1200

但し 1月分コピー機リース料

現金	<input checked="" type="checkbox"/>	相殺	
小切手		振込	
手形			

上記金額正に領収いたしました

印
紙

株式会社 タケ

扱 者

登録番号 T4250001008039 代表取締役 竹

山口県萩市平安古町562-5 TEL (0838) 22-1131
FAX (0838) 25-5266

社印、扱者印無きものは無効

領収書等添付票

費目	事務費	整理番号	3-6
----	-----	------	-----

【領収書その他の書面の添付欄】領収書に宛名のないものは、岡生子のものに相違ありません。

No 09012

領 収 証

岡長カニ事務所様

2026年3月24日

金額										★

税抜金額	12000
消費税額	(10%) 1200

現金	<input checked="" type="checkbox"/>	相殺	
小切手		振込	
手形			

但し 令和8年2月分
上記金額正に領収いたしました

印
紙

株式会社 **タカ**

扱 者

登録番号 T4250001008039 代表取締役 推博

山口県萩市平安古町562-5 TEL (0838) 22-1131

FAX (0838) 25-5266

社印、扱者印無きものは無効

No 09013

領 収 証

岡長カニ事務所様

2026年3月24日

金額										★

税抜金額	12000
消費税額	(10%) 1200

現金	<input checked="" type="checkbox"/>	相殺	
小切手		振込	
手形			

但し 令和8年3月分
上記金額正に領収いたしました

印
紙

株式会社 **タカ**

扱 者

登録番号 T4250001008039 代表取締役 推博

山口県萩市平安古町562-5 TEL (0838) 22-1131

FAX (0838) 25-5266

社印、扱者印無きものは無効

費目別支出内容一覧表

議員名 岡 生子

費目	調査研究費・研修費・会議費・資料費 広報費・事務所費・事務費・人件費		整理番号	4
事業内容	事務用品代 (文房具・その他)			
経費内訳	項目	金額(円)	充当額(円)	内容
	用紙、封筒	26,863	13,431	添付票4-1~4
	文房具、消耗品等	3,793	1,896	添付票4-5
	来客用紙カップ	3,728	1,864	添付票4-6
	PC関連周辺機器等	1,780	890	添付票4-7
		《合計》	36,164	18,081
按分割合 積算根拠	政務活動 (50%)		※月ごとに按分 (1円未満切り捨て)	
	政務活動 (50%) + その他の活動 (50%)			

- 注) 1 【全費目注) 2を除く全ての費目の支出について、本一覧表を作成すること
報告に関しては、支出の種類(例:ガソリン、携帯電話代)ごとに1年分まとめて報
告しても差し支えない
- 2 【調査研究費、研修費】公共交通機関利用料を支出した視察及び受講料(公共交
通機関利用料を含む)を支出した研修については、別様式の「国内・海外視察、研修報
告書」により報告すること
- 3 【広報費】広報紙は、経費内訳の内容欄に印刷・送付部数を記入すること
- 4 【事務所費】自己が所有する事務所に対する賃貸料は充当不可、事務所要件を満
たさない場合は充当不可
- 5 【人件費】生計を一にする親族雇用は充当不可
- 6 領収書等は、別途「領収書等添付票」に添付すること

領収書等添付票

費目	事務費	整理番号	4-1
----	-----	------	-----

【領収書その他の書面の添付欄】領収書に宛名のないものは、岡生子のものに相違ありません。

有限会社 石川
(旧・石川紙店)

〒758-0025
山口県萩市大字土原川島沖田543-5
TEL 0838-22-1720(代)
FAX 0838-25-3250

2025年 5月28日 10:40
219655

部門01 1,705

内税対象計 ¥1,705
内税 10.0% (¥155)

現金 ¥1,705

登録番号T1-2500-0201-2991

ホッチキス
用紙

一連No221741
領収No000003

印
税抜金額 ¥550-
消費税等 ¥55-

様

¥605-

(但し 用紙代として正に領収致しました)

〒758-0025
山口県萩市大字土原川島沖田543-5
TEL 0838-22-1720(代)
FAX 0838-25-3250

有限会社 石川

登録番号T1-2500-0201-2991

印刷面を内側に折って保管願います

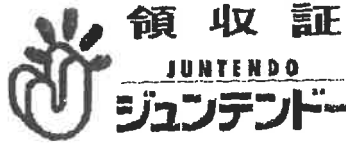

登録番号: T5280001005032

274 萩店 TEL: 0838-24-2012

毎度お買上げありがとうございます

2025年 6月20日(金)14:56 #000002
025634 1500

外10 1606 国産 高品質コピー用紙
FCP-UP2 A3 ¥1,164
P4517421104218

小計 ¥1,164
(外税10%対象額 ¥1,164)
外税額 10% ¥116
買上点数 1点

合計 ¥1,280
(税率10%対象額 ¥1,280)
(内消費税等10% ¥116)
お支払い ¥2,000
(内消費税等 ¥116)
お釣り ¥720

軽8は軽減税率対象
合計獲得ポイント 5P

*****会員募集中*****
ポイントカード



返品は1週間以内にレシートと商品
をお持ちください



登録番号: T5280001005032

274 萩店 TEL: 0838-24-2012

毎度お買上げありがとうございます
★商品価格表示切替のお知らせ★
店頭表示価格を総額表示価格へ順次
変更いたします。商品価格のご不明
な点は従業員へお問合わせ下さい。

2025年 9月12日(金)09:53 #000002
610720 2441

内10 1606 国産 上質PPC (コピ
ー) 用紙 A4 ¥796
P4517421100227
(2個 x @398)

小計 ¥796
買上点数 2点

合計 ¥796
(税率10%対象額 ¥796)
(内消費税等10% ¥72)
お支払い ¥1,000
(内消費税等 ¥72)
お釣り ¥204

軽8は軽減税率対象

Pt加算は7日以内に当店まで
有効期限: 2025年 9月19日迄
合計獲得ポイント 3P



*****会員募集中*****



返品は1週間以内にレシートと商品
をお持ちください

2025年 9月25日

領収証

領収書等添付票

費目	事務費	整理番号	4-2
----	-----	------	-----

【領収書その他の書面の添付欄】領収書に宛名のないものは、岡生子のものに相違ありません。



登録番号: T5280001005032
274 萩店 TEL: 0838-24-2012

毎度お買上げありがとうございます

2025年11月19日(水)12:31 #000002
029061 5455

内10 1606 国産 上質PPC (コピー)
-) 用紙 B5 ¥696
P4517421100241
(2個 x @348)

小計 ¥696
買上点数 2点

合計 ¥696
(税率10%対象額 ¥696)
(内消費税等10% ¥63)
お預り ¥10,096
(内消費税等 ¥63)
お釣り ¥9,400

軽8は軽減税率対象
合計獲得ポイント 3P
ポイント不手付
*****会員募集中*****



返品は1週間以内にレシートと商品
をお持ちください



登録番号: T5280001005032
274 萩店 TEL: 0838-24-2012

毎度お買上げありがとうございます

2026年 3月11日(水)11:00 #000002
029046 4300

内10 1606 国産 上質PPC (コピー)
-) 用紙 A4箱 ¥1,790
P4517421100180
内10 1606 国産 上質PPC (コピー)
-) 用紙 A3 ¥1,596
P4517421100210
(2個 x @798)

内10 1606 カラーコピー用紙A4
クリーム500枚 ¥898
P4517421100463

内10 1606 カラーコピー用紙A4
ピンク500枚 ¥898
P4517421100548

小計 ¥5,182
買上点数 5点

合計 ¥5,182
(税率10%対象額 ¥5,182)
(内消費税等10% ¥471)
お預り ¥6,000
(内消費税等 ¥471)
お釣り ¥818

軽8は軽減税率対象

Pt加算は7日以内に当店まで
有効期限: 2026年 3月18日迄
合計獲得ポイント 23P
ポイント不手付



*****会員募集中*****



毎月第一、第三日曜日は
ポイント10倍デー!!
3月は、1日・15日!!
ご来店お待ちしております♪

返品は1週間以内にレシートと商品
をお持ちください

領収書等添付票

費目	事務費	整理番号	4-3
----	-----	------	-----

【領収書その他の書面の添付欄】領収書に宛名のないものは、岡生子のものに相違ありません。

有限会社 石川
(旧・石川紙店)

〒758-0025
山口県萩市大字土原川島津田543-5
TEL 0838-22-1720(代)
FAX 0838-25-3250

2025年 6月 2日 16:55
219765

部門01	封筒	407
内税対象計		¥407
内税	10.0%	(¥37)
合計		¥407
お預り		¥1,000
お釣		¥593

登録番号T1-2500-0201-2991

有限会社 石川
(旧・石川紙店)

〒758-0025
山口県萩市大字土原川島津田543-5
TEL 0838-22-1720(代)
FAX 0838-25-3250

2026年 3月 12日 08:58
224943

部門01	封筒	1,210
内税対象計		¥1,210
内税	10.0%	(¥110)
現金		¥1,210

登録番号T1-2500-0201-2991



事業者登録番号 T4250001015183
アトラス萩店 0838-26-0909

2025年 8月 12日 (火) 14:45 #000301
104301104301 104301104301
0827

お会計券 #000019 R5502 14:44
010426

003401ホホワイト封筒(長 ¥400
(4個 × 0100)

小計		¥400
消費税等	10%	¥40
買上点数		4点

合計 ¥440
(税率10%対象額 ¥440)
(内消費税等10% ¥40)
お預り **¥10,000**
(内消費税等 ¥40)
お釣り **¥9,560**

【*】は軽減税率対象商品です

合計獲得*印 2点
ポイント付与なし



クレジットはポイント対象外です。
カード決済はポイント対象外です。
●印はセルフメディケーション
税制対象商品です。

有限会社 石川
(旧・石川紙店)

〒758-0025
山口県萩市大字土原川島津田543-5
TEL 0838-22-1720(代)
FAX 0838-25-3250

2025年 10月 6日 14:56
221941

部門01	封筒	1,342
内税対象計		¥1,342
内税	10.0%	(¥122)
現金		¥1,342

登録番号T1-2500-0201-2991

領収書等添付票

費目	事務費	整理番号	4-4
----	-----	------	-----

【領収書その他の書面の添付欄】領収書に宛名のないものは、岡生子のものに相違ありません。

請求書

令和7年 10月 15日 No.

三共印刷有限公司

〒758-0074
 山口県萩市大字平安古町359番地
 TEL:0838-25-2391 FAX:0838-25-2360
 登録番号 T9250002013124

岡たかご事務所 御中

品番・品名	数量	単位	単価	金額	備考
封筒 長3 黄 料金別納ありなし500づづ	1,000	枚		12,000	
消費税率10%				1,200	
合計			12,000	13,200	

封筒代のみ
 1/2 按分
 6600円相当

岡たかご事務所 御中

山口県萩市大字平安古町359番地
 TEL:0838-25-2391 FAX:0838-25-2360
 登録番号 T9250002013124

品番・品名	数量	単位	単価	金額	備考
名刺 秘書様 両面 ライトブルー	3	ケース	3,600	10,800	
消費税率10%				1,080	
合計			10,800	11,880	

領 収 証

No 01215

岡たかご事務所 殿

印
紙

¥ 25,080-

但 吉田柳書名刺、長形封筒 1000部
 上記金額正に領収致しました

令和 7年 12月 11日



TOTAL PRINTING
 三共印刷有限公司

萩市平安古359(春日神社前)
 TEL (0838) 25-2391(代)
 FAX (0838) 25-2360

登録番号 T9250002013124

領収書等添付票

費目	事務費	整理番号	4-5
----	-----	------	-----

【領収書その他の書面の添付欄】領収書に宛名のないものは、岡生子のものに相違ありません。



領 収 書

登録番号 T4200001013662
 サンリブ萩店 1779
 TEL0838-21-7543 ｼﾞｯｼﾞ 37343
 2025/07/18(金) 19:48
 No17ふせん紙ネオン 100
 ノーブ 替芯Ain0.5mm HB 30P 100
 カラー封筒長4号 100
 修正テープ カートリッジ 100
 白封筒 長形4号 郵便番号 200
 ｸﾞﾗﾌﾞﾙｰｽﾀｯｸのり8g消え色 100
 小計 7点 700
 消費税 70
 合 計 ¥770
 10%対象 770(内 税額 70)
 お預り ¥770



LAWSON

萩市役所前通店

登録番号:T3250001015168
 山口県萩市大字土原493-1
 電話:0838-22-5400 店ｺｰﾄﾞ:246008
 2025年11月 8日(土) 09:02
 ｼﾞｯｼﾞ:#1 54632 責: [REDACTED]

【名義引直し】
 ハナニック Iおﾙﾀｷﾀﾞ74-4P 724
 合 計 ¥724
 (内消費税等 ¥66)
 (10%対象 ¥724)
 (内消費税額 ¥66)
 点 数 1個
 上記正に領収いたしました
 お預り合計 ¥1,024
 お 釣 ¥300

有限会社 石川 (旧・石川紙店)

〒758-0025
 山口県萩市大字土原川島沖田543-5
 TEL 0838-22-1720(代)
 FAX 0838-25-3250

2025年 8月27日 11:35
 221272

部門01 1,155
 内税対象計 ¥1,155
 内税 10.0% (¥105)
 現金 ¥1,155

登録番号T1-2500-0201-2991

ｸﾘｯﾌﾟﾌﾟﾚｲﾝ - 修正テープ、ペン

有限会社 石川 (旧・石川紙店)

〒758-0025
 山口県萩市大字土原川島沖田543-5
 TEL 0838-22-1720(代)
 FAX 0838-25-3250

2025年 9月16日 16:32
 221613

部門01 1,144
 内税対象計 ¥1,144
 内税 10.0% (¥104)
 現金 ¥1,144

登録番号T1-2500-0201-2991

ﾌﾞﾗｲﾄﾞ - ﾋﾞｯﾀﾝ

領収書等添付票

費目	事務費	整理番号	4-6
----	-----	------	-----

【領収書その他の書面の添付欄】領収書に宛名のないものは、岡生子のものに相違ありません。

アスクルご請求書

030021 089 C2 494200 00002/00002 89787062 U A 00766860

05/09 96211569
 月日 / 伝票番号 / 取引区分
 本申込番号 / 商品名

C15-U1
 備考
 税率/ライン
 金額(円)
 単価(円)
 数量
 (税込)
 (税込)

284-3074	エーワン ラベルシール 表示・宛名ラベル プリント兼円 マット紙 B4 21面 1袋	2	873	1,746	10.0*
U34-9973	リサイクルPETカップ9オンス 1袋 (25個入)	4	207	828	10.0
			小計	2,574	

岡たかご様ご発注分

払込受領書
 (コンビニエンスストア等お支払用)

ゆうちょ銀行
 郵便局でお支払いの場合左側の2枚だけをお出しください

お問合わせ番号
89787062

金額 **¥2574**
 内消費税等(234)

受取人
 三井住友カード株式会社
 アスクル担当販売店
 プングル・ドット・コム株式会社

受領印
 コンビニエンスストア等収納用

25.6.10
 岡たかご様
 東平方店

金額を訂正された場合は、
 コンビニエンスストア等での
 お支払いはできません。
 (お客様控)

払込受領書
 (コンビニエンスストア等お支払用)

ゆうちょ銀行
 郵便局でお支払いの場合左側の2枚だけをお出しください

お問合わせ番号
89787062

金額 **¥2900**
 内消費税等(263)

受取人
 三井住友カード株式会社
 アスクル担当販売店
 プングル・ドット・コム株式会社
 株式会社

受領印
 コンビニエンスストア等収納用

26.7.14
 岡たかご様
 東平方店

金額を訂正された場合は、
 コンビニエンスストア等での
 お支払いはできません。1/14
 (お客様控)

2574円の5828円が
 対象

領収書等添付票

費目	事務費	整理番号	4-7
----	-----	------	-----

【領収書その他の書面の添付欄】領収書に宛名のないものは、岡生子のものに相違ありません。



領収書兼お買上明細

様

■エディオンカード会員さま■
商品の購入履歴・保証内容は
【エディオンネットショップ】
または【エディオンアプリ】の
マイページでご確認できます。

発行日 2025年10月06日(月) 14:35
店: 00128 萩店
登録番号: T3240001041231
電話 0838-25-8331
レジ担当者: 1204
販売担当者: 1204
No. 00128-001-642783 POS: 001
取引種別: 持帰

パソコンサプライ品	
エレコム	マウス
M-1R07DRBK	
4953103283350	1 ¥1,780
△計金額	¥1,780
(10%対象)	¥1,780
(10%対象消費税)	¥161

現金額収額 ¥1,780

お預り ¥2,000

お釣り ¥220

ポイント不与なレ

今回ポイント 17ポイント
このポイントはエディオンカード・
IDカード会員様のみ有効です。

商品の返品・交換につきましては
必ずこのレシートをお持ち下さい。
お持ちでないと対応致しかねます

株式会社 エディオン
(作成年) 大阪府大阪市北区中之島二丁目8番33号



費目別支出内容一覧表

議員名 岡 生子

費目	調査研究費・研修費・会議費・資料費 広報費・事務所費・ 事務費 ・人件費			整理番号	5
事業内容	来客用茶菓子代				
経費内訳	項目	金額(円)	充当額(円)	内容	
	飲料代	2,184	1,092	添付票5-1	
	飲料代	3,846	1,923	添付票5-2	
	飲料代	2,975	1,487	添付票5-3	
	飲料代	1,969	984	添付票5-4	
	飲料代	3,228	1,614	添付票5-5	
	飲料代	6,914	3,457	添付票5-6	
	飲料代	6,242	3,121	添付票5-7	
	《合計》	27,358	13,678		
按分割合 積算根拠	政務活動 (50%)			※月ごとに按分 (1円未満切り捨て)	
	政務活動 (50%) + その他の活動 (50%)				

- 注) 1 【全費目】注) 2を除く全ての費目の支出について、本一覧表を作成すること
報告に関しては、支出の種類(例：ガソリン、携帯電話代)ごとに1年分まとめて報告しても差し支えない
- 2 【調査研究費、研修費】公共交通機関利用料を支出した視察及び受講料(公共交通機関利用料を含む)を支出した研修については、別様式の「国内・海外視察、研修報告書」により報告すること
- 3 【広報費】広報紙は、経費内訳の内容欄に印刷・送付部数を記入すること
- 4 【事務所費】自己が所有する事務所に対する賃貸料は充当不可、事務所要件を満たさない場合は充当不可
- 5 【人件費】生計を一にする親族雇用は充当不可
- 6 領収書等は、別途「領収書等添付票」に添付すること

領収書等添付票

費目	事務費	整理番号	5-1
----	-----	------	-----

【領収書その他の書面の添付欄】領収書に宛名のないものは、岡生子のものに相違ありません。

365日毎日安い!



萩店 TEL0838-21-0588

医薬品ご購入後、ご不明な点等あれば上記へご連絡ください。

登録番号 T9-2900-0102-5414

営業時間10:00~21:00迄

管理者

- はセルフメディケーション税制対象商品です ※領収証の再発行は致しません 財布等で保管戴く場合、印刷面を内側に折って保管願います。

領 収 証

No. 0007

2025年04月26日(土) 13時27分

¥796-

(08%対象	¥796	内税	¥58)
合計	¥796		
(内税	¥58)		

上記正に領収しました
担当者 No589

内*職人の珈琲芳醇な味わい ¥796
21 x 単398

(08%対象	¥796	内税	¥58)
*は軽減税率8%適用商品			
合計	¥796		
(内税	¥58)		

お預り ¥796
お釣り ¥0

食品等の返品はお受け致しかねます
ご理解をお願いいたします。
ご来店ありがとうございます。



No. 2675

2点買

365日毎日安い!



大内御堀店 TEL083-995-3939

医薬品ご購入後、ご不明な点等あれば上記へご連絡ください。

登録番号 T9-2900-0102-5414

営業時間10:00~21:00迄

管理者

- はセルフメディケーション税制対象商品です ※領収証の再発行は致しません 財布等で保管戴く場合、印刷面を内側に折って保管願います。

領 収 証

登録し" No.0002 → 会計し" No.0032

2025年05月20日(火) 20時49分

¥392-

(08%対象	¥392	内税	¥29)
合計	¥392		
(内税	¥29)		

上記正に領収しました
担当者 No681

内*ジョージア"ホ"ルコーヒ- 無糖 ¥392
41 x 単98

(08%対象	¥392	内税	¥29)
*は軽減税率8%適用商品			
合計	¥392		
(内税	¥29)		

お預り ¥400
お釣り ¥8

食品等の返品はお受け致しかねます
ご理解をお願いいたします。
ご来店ありがとうございます。



No. 4111

4点買

365日毎日安い!



萩店 TEL0838-21-0588

医薬品ご購入後、ご不明な点等あれば上記へご連絡ください。

登録番号 T9-2900-0102-5414

営業時間10:00~21:00迄

管理者

- はセルフメディケーション税制対象商品です ※領収証の再発行は致しません 財布等で保管戴く場合、印刷面を内側に折って保管願います。

領 収 証

登録し" No.0002 → 会計し" No.0032

2025年05月26日(月) 14時48分

¥996-

(08%対象	¥996	内税	¥73)
合計	¥996		
(内税	¥73)		

上記正に領収しました
担当者 No238

内*香り豊かなおいしい一杯 ¥996
21 x 単498

(08%対象	¥996	内税	¥73)
*は軽減税率8%適用商品			
合計	¥996		
(内税	¥73)		

お預り ¥10,000
お釣り ¥9,004

食品等の返品はお受け致しかねます
ご理解をお願いいたします。
ご来店ありがとうございます。



No. 9905

2点買

領収書等添付票

費目	事務費	整理番号	5-2
----	-----	------	-----

【領収書その他の書面の添付欄】領収書に宛名のないものは、岡生子のものに相違ありません。

365日毎日安い!



萩店 TEL0838-21-0588

医薬品ご購入後、ご不明な点等
あれば上記へご連絡ください。

登録番号 T9-2900-0102-5414

営業時間10:00~21:00迄

管理者 XXXXXXXXXX

- はたのメ"クーポン"税制対象商品です
※領収証の再発行は致しません
財布等で保管戴く場合、印刷面を
内側に折って保管願います。

領収証

登録シ"№.0002 → 会計シ"№.0032
2025年06月18日(水) 11時47分

¥1,176-

(08%対象 ¥1,176 内税 ¥87)
合計 ¥1,176
(内税 ¥87)
上記正に領収しました
担当者 No949 XXXXXXXXXX

内*ジ"ヨ"ジ"ア"ホ"ト"コ"ヒ- 無 ¥1,176

(08%対象 ¥1,176 内税 ¥87)

*は軽減税率8%適用商品

合計 ¥1,176

(内税 ¥87)

お預り ¥5,000

お釣り ¥3,824

食品等の返品はお受け致しかねます
ご理解をお願いいたします。
ご来店ありがとうございます。



No. 1046

1点買

365日毎日安い!



萩店 TEL0838-21-0588

医薬品ご購入後、ご不明な点等
あれば上記へご連絡ください。

登録番号 T9-2900-0102-5414

営業時間10:00~21:00迄

管理者 XXXXXXXXXX

- はたのメ"クーポン"税制対象商品です
※領収証の再発行は致しません
財布等で保管戴く場合、印刷面を
内側に折って保管願います。

領収証

登録シ"№.0002 → 会計シ"№.0031
2025年07月14日(月) 16時17分

¥1,374-

(08%対象 ¥1,374 内税 ¥101)
合計 ¥1,374
(内税 ¥101)
上記正に領収しました
担当者 No629 XXXXXXXXXX

内*ジ"ヨ"ジ"ア"ホ"ト"コ"ヒ- 無 ¥1,176

内*ガムシロップ ¥198

(08%対象 ¥1,374 内税 ¥101)

*は軽減税率8%適用商品

合計 ¥1,374

(内税 ¥101)

お預り ¥5,000

お釣り ¥3,626

食品等の返品はお受け致しかねます
ご理解をお願いいたします。
ご来店ありがとうございます。



No. 4003

2点買

365日毎日安い!



萩店 TEL0838-21-0588

医薬品ご購入後、ご不明な点等
あれば上記へご連絡ください。

登録番号 T9-2900-0102-5414

営業時間10:00~21:00迄

管理者 XXXXXXXXXX

- はたのメ"クーポン"税制対象商品です
※領収証の再発行は致しません
財布等で保管戴く場合、印刷面を
内側に折って保管願います。

領収証

登録シ"№.0003 → 会計シ"№.0033
2025年07月31日(木) 12時09分

¥1,296-

(08%対象 ¥1,296 内税 ¥96)
合計 ¥1,296
(内税 ¥96)
上記正に領収しました
担当者 No949 XXXXXXXXXX

内*ジ"ヨ"ジ"ア"ホ"ト"コ"ヒ- 無 ¥1,296

(08%対象 ¥1,296 内税 ¥96)

*は軽減税率8%適用商品

合計 ¥1,296

(内税 ¥96)

お預り ¥2,000

お釣り ¥704

食品等の返品はお受け致しかねます
ご理解をお願いいたします。
ご来店ありがとうございます。



No. 8455

1点買

領収書等添付票

費目	事務費	整理番号	5-3
----	-----	------	-----

【領収書その他の書面の添付欄】領収書に宛名のないものは、岡生子のものに相違ありません。

毎度ありがとうございます



事業者登録番号 T4250001015183
アトラス萩店 0838-26-0909

2025年 8月12日(火) 14:48 #000405
104405104405 104405104405
5784

* 001634イクセラボト 特 ¥1,524
(ﾌﾟﾗｽﾄｲﾝﾄ 120点)

小計 ¥1,524
消費税等 8% ¥121
買上点数 1点

合計 ¥1,645
(税率 8%対象額 ¥1,645)
(内消費税等 8% ¥121)
お預り ¥5,000
(内消費税等 ¥121)
お釣り ¥3,355

「*」は軽減税率対象商品です

(ﾌﾟﾗｽﾄｲﾝﾄ合計 120点)
(お買上ｲﾝﾄ 7点)
合計獲得ｲﾝﾄ 127点
ポイント不消化



クレジットはポイント対象外です。
コード決済はポイント対象外です。
●印はセルフメディケーション
税制対象商品です。

退店の際、ゲートの上部に、
このQRコードをかざしてください



365日毎日安い!



萩店 TEL0838-21-0588

医薬品ご購入後、ご不明な点等
あれば上記へご連絡ください。

登録番号 T9-2900-0102-5414
営業時間10:00~21:00迄
管理者

●はセルフメディケーション税制対象商品です
※領収証の再発行は致しません
財布等で保管戴く場合、印刷面を
内側に折って保管願います。

領収証

登録し"№.0002 → 会計し"№.0031
2025年09月02日(火) 14時46分

¥690-

(08%対象 ¥690 内税 ¥51)
合計 ¥690
(内税 ¥51)

上記正に領収しました
担当者 No740

内*イクセラボトﾄﾞﾙｺｰﾋｰ 無糖 ¥690
5ｺ x 単138

(08%対象 ¥690 内税 ¥51)
*は軽減税率8%適用商品
合計 ¥690
(内税 ¥51)

お預り ¥10,000
お釣り ¥9,310

食品等の返品はお受け致しかねます
ご理解をお願いいたします。
ご来店ありがとうございます。

No.8045 5点買

365日毎日安い!



萩店 TEL0838-21-0588

医薬品ご購入後、ご不明な点等
あれば上記へご連絡ください。

登録番号 T9-2900-0102-5414
営業時間10:00~21:00迄
管理者

●はセルフメディケーション税制対象商品です
※領収証の再発行は致しません
財布等で保管戴く場合、印刷面を
内側に折って保管願います。

領収証

登録し"№.0002 → 会計し"№.0032
2025年09月11日(木) 13時50分

¥640-

(08%対象 ¥640 内税 ¥47)
合計 ¥640
(内税 ¥47)

上記正に領収しました
担当者 No740

内*ｼﾞｮｰｼﾞｱﾝﾄﾞﾙｺｰﾋｰ 無糖 ¥640
5ｺ x 単128

(08%対象 ¥640 内税 ¥47)
*は軽減税率8%適用商品
合計 ¥640
(内税 ¥47)

お預り ¥1,040
お釣り ¥400

食品等の返品はお受け致しかねます
ご理解をお願いいたします。
ご来店ありがとうございます。

No.2228 5点買

領収書等添付票

費目	事務費	整理番号	5-4
----	-----	------	-----

【領収書その他の書面の添付欄】領収書に宛名のないものは、岡生子のものに相違ありません。

365日毎日安い!



山口緑町店 TEL083-941-5444

医薬品ご購入後、ご不明な点等
あれば上記へご連絡ください。

登録番号 T9-2900-0102-5414
営業時間10:00~21:00迄

管理者

- はレタマデ(ケージ)税制対象商品です
※領収証の再発行は致しません
財布等で保管戴く場合、印刷面を
内側に折って保管願います。

領収証

登録シ" No.0002 → 会計シ" No.0031
2025年09月21日(日) 17時33分

¥354-

(08%対象 ¥354 内税 ¥26)
合計 ¥354
(内税 ¥26)

上記正に領収しました
担当者 No648

内*ジョージアホ"トコヒー 無糖 ¥354
3J x 単118

(08%対象 ¥354 内税 ¥26)

*は軽減税率8%適用商品

合計 ¥354

(内税 ¥26)

お預り ¥358

お釣り ¥4

食品等の返品はお受け致しかねます
ご理解をお願いいたします。
ご来店ありがとうございます。



No. 9826

3点買

365日毎日安い!



萩店 TEL0838-21-0588

医薬品ご購入後、ご不明な点等
あれば上記へご連絡ください。

登録番号 T9-2900-0102-5414
営業時間10:00~21:00迄

管理者

- はレタマデ(ケージ)税制対象商品です
※領収証の再発行は致しません
財布等で保管戴く場合、印刷面を
内側に折って保管願います。

領収証

登録シ" No.0003 → 会計シ" No.0033
2025年09月30日(火) 13時16分

¥898-

(08%対象 ¥898 内税 ¥66)
合計 ¥898
(内税 ¥66)

上記正に領収しました
担当者 No154

内*コ"ルト"ブレ"ント"ココ"シ ¥898

(08%対象 ¥898 内税 ¥66)

*は軽減税率8%適用商品

合計 ¥898

(内税 ¥66)

お預り ¥898

お釣り ¥0

食品等の返品はお受け致しかねます
ご理解をお願いいたします。
ご来店ありがとうございます。



No. 6027

1点買

365日毎日安い!



萩店 TEL0838-21-0588

医薬品ご購入後、ご不明な点等
あれば上記へご連絡ください。

登録番号 T9-2900-0102-5414
営業時間10:00~21:00迄

管理者

- はレタマデ(ケージ)税制対象商品です
※領収証の再発行は致しません
財布等で保管戴く場合、印刷面を
内側に折って保管願います。

領収証

登録シ" No.0003 → 会計シ" No.0033
2025年10月02日(木) 15時50分

¥717-

(08%対象 ¥717 内税 ¥53)
合計 ¥717
(内税 ¥53)

上記正に領収しました
担当者 No409

内*緑茶 ¥177

3J x 単59

内*ジョージアホ"トコヒー 甘さひ ¥540

5J x 単108

(08%対象 ¥717 内税 ¥53)

*は軽減税率8%適用商品

合計 ¥717

(内税 ¥53)

お預り ¥1,017

お釣り ¥300

食品等の返品はお受け致しかねます
ご理解をお願いいたします。
ご来店ありがとうございます。



No. 7041

8点買

領収書等添付票

費目	事務費	整理番号	5-5
----	-----	------	-----

【領収書その他の書面の添付欄】領収書に宛名のないものは、岡生子のものに相違ありません。

365日毎日安い!



萩店 TEL0838-21-0588

医薬品ご購入後、ご不明な点等あれば上記へご連絡ください。

登録番号 T9-2900-0102-5414

営業時間10:00~21:00迄

管理者

- はたけのマイケーション税制対象商品です
- ※領収証の再発行は致しません
- 財布等で保管戴く場合、印刷面を内側に折って保管願います。

領収証

登録シ" No.0002 → 会計シ" No.0031
2025年10月14日(火) 11時04分

¥540-

(08%対象 ¥540 内税 ¥40)
合計 ¥540
(内税 ¥40)

上記正に領収しました
担当者 No487

内*ソジョアホ"トコヒ- 甘さひ ¥540
5口 x 単108

(08%対象 ¥540 内税 ¥40)

*は軽減税率8%適用商品

合計 ¥540
(内税 ¥40)

お預り ¥1,000
お釣り ¥460

食品等の返品はお受け致しかねます
ご理解をお願いいたします。
ご来店ありがとうございます。



No. 7710

5点買

365日毎日安い!



萩店 TEL0838-21-0588

医薬品ご購入後、ご不明な点等あれば上記へご連絡ください。

登録番号 T9-2900-0102-5414

営業時間10:00~21:00迄

管理者

- はたけのマイケーション税制対象商品です
- ※領収証の再発行は致しません
- 財布等で保管戴く場合、印刷面を内側に折って保管願います。

領収証

登録シ" No.0002 → 会計シ" No.0032
2025年11月05日(水) 11時25分

¥1,492-

(08%対象 ¥1,492 内税 ¥110)
合計 ¥1,492
(内税 ¥110)

上記正に領収しました
担当者 No629

内*パ"ソタイアソト カ"リイ" ¥398
内*ク"ミホ"ソシ生クリーム仕立 ¥198
内*イ"ソソコヒ"ス"ソソソソソソソソ ¥598
内*ソソソ生チョコ仕立て 北海 ¥298

(08%対象 ¥1,492 内税 ¥110)

*は軽減税率8%適用商品

合計 ¥1,492
(内税 ¥110)

お預り ¥1,492
お釣り ¥0

食品等の返品はお受け致しかねます
ご理解をお願いいたします。
ご来店ありがとうございます。



No. 8245

4点買

365日毎日安い!



萩店 TEL0838-21-0588

医薬品ご購入後、ご不明な点等あれば上記へご連絡ください。

登録番号 T9-2900-0102-5414

営業時間10:00~21:00迄

管理者

- はたけのマイケーション税制対象商品です
- ※領収証の再発行は致しません
- 財布等で保管戴く場合、印刷面を内側に折って保管願います。

領収証

登録シ" No.0002 → 会計シ" No.0032
2025年11月18日(火) 17時38分

¥1,196-

(08%対象 ¥1,196 内税 ¥88)
合計 ¥1,196
(内税 ¥88)

上記正に領収しました
担当者 No966

内*イ"ソソソコヒ"ス"ソソソソソソソソ ¥1,196
2口 x 単598

(08%対象 ¥1,196 内税 ¥88)

*は軽減税率8%適用商品

合計 ¥1,196
(内税 ¥88)

お預り ¥1,196
お釣り ¥0

食品等の返品はお受け致しかねます
ご理解をお願いいたします。
ご来店ありがとうございます。



No. 4734

2点買

領収書等添付票

費目	事務費	整理番号	5-6
----	-----	------	-----

【領収書その他の書面の添付欄】 領収書に宛名のないものは、岡生子のものに相違ありません。

365日毎日安い!

**ドラッグストア
コスモス**

親店 TEL0838-21-0588

医薬品ご購入後、ご不明な点等
あれば上記へご連絡ください。

登録番号 T9-2900-0102-5414
営業時間10:00~21:00迄
管理者

●はたのたのクーポン税制対象商品です
※領収証の再発行は致しません
財布等で保管戴く場合、印刷面を
内側に折って保管願います。

領収証

登録No.0003 → 会計No.0034
2025年12月09日(火) 15時49分

¥2,208-

(08%対象 ¥2,208 内税 ¥163)
合計 ¥2,208
(内税 ¥163)

上記正に領収しました
担当者 No629

内*おーいお茶緑茶ティーパック ¥228
内*ハラティアーソート 4枚パック ¥398
内*インスタントコーヒー シェルワレ ¥1,196
20 x 単598
内*ぱりんこ 4枚増量 ¥168
内*ホームバイ ¥218

(08%対象 ¥2,208 内税 ¥163)
*は軽減税率8%適用商品
合計 ¥2,208
(内税 ¥163)

お預り ¥5,000
お釣り ¥2,792

食品等の返品はお受け致しかねます
ご理解をお願いいたします。
ご来店ありがとうございます。

No.7853 6点買

ココカラファイングループ
クスリ岩崎チェーン

萩ひやこ店
0838-24-2420
店No:700319 レジNo:0001
2025年12月22日(月) 14時40分
<令頁 耳又 言正>

*職人の珈琲芳醇な味わい ¥1,731内
(@577 x 3個) Px5倍

小計 3点 ¥1,731
8%税込対象額 ¥1,731
(8%税額 ¥128)

合計 ¥1,731
(内、消費税額 ¥128)

お預り合計 ¥5,005
お釣り ¥3,274

*印は軽減税率適用商品です。
登録番号 T7250001009868

上記正に領収いたしました
<保管上のお願ひ>
印刷面を内側に折返し保管ください
株式会社 岩崎宏健堂
周南市 下一の井手5636-5
印紙税申告納付につき徳山税務署承認済

ポイント不手なし



レシートNo:8313
責:2881260670244

ココカラファイングループ
クスリ岩崎チェーン

萩ひやこ店
0838-24-2420
店No:700319 レジNo:0001
2026年01月14日(水) 10時38分
<令頁 耳又 言正>

*UCCザ・ブレンド11 ¥3,225内
(@645 x 5個) 値引 -250

小計 5点 ¥2,975
8%税込対象額 ¥2,975
(8%税額 ¥220)

合計 ¥2,975
(内、消費税額 ¥220)

お預り合計 ¥3,005
お釣り ¥30

*印は軽減税率適用商品です。
登録番号 T7250001009868

上記正に領収いたしました
<保管上のお願ひ>
印刷面を内側に折返し保管ください
株式会社 岩崎宏健堂
周南市 下一の井手5636-5
印紙税申告納付につき徳山税務署承認済

ポイント不手なし



レシートNo:5459
責:2881260607974

領収書等添付票

費目	事務費	整理番号	5-7
----	-----	------	-----

【領収書その他の書面の添付欄】領収書に宛名のないものは、岡生子のものに相違ありません。



荻店 ☎ (0838)26-3500



荻店 ☎ (0838)26-3500



荻店 ☎ (0838)26-3500

登録番号 T8290801001706

領収証

サンリブマサカカード特典！
毎週火曜日 ポイント3倍
火曜と土曜日はチャージの日
毎月 10日・25日は5%OFF
新規会員募集中！手数料無料！
2026年02月12日(木)19:02 レジ0062

スNo00000153
スキャンレジ0002 スキャンNo0962

300201※★ブレンド117
3コX単558 ¥1,674
300301※緑茶エコTB ¥278

小計 ¥1,952
※8%内税対象 ¥2,108
(※8%内) ¥156
(税合計) ¥156
合計 ¥2,108

お預り ¥2,200
お釣り ¥92

お買上点数 4点
** ポイントカードご入会の場合 **
今回ポイント 129点

***** 会員募集中 *****
※は軽減税率対象商品です。ポイント
・保管上のお願ひ。不手なし
財布等で保管戴く場合は、印刷面を
内側に折って保管願ひます。



レジNo9435 店No00224

登録番号 T8290801001706

領収証

サンリブマサカカード特典！
毎週火曜日 ポイント3倍
火曜と土曜日はチャージの日
毎月 10日・25日は5%OFF
新規会員募集中！手数料無料！
2026年03月13日(金)09:20 レジ0064

スNo00000155
スキャンレジ0003 スキャンNo3515

300201※★ブレンド117
3コX単638 ¥1,914

小計 ¥1,914
※8%内税対象 ¥2,067
(※8%内) ¥153
(税合計) ¥153
合計 ¥2,067

お預り ¥3,000
お釣り ¥933

お買上点数 3点
** ポイントカードご入会の場合 **
今回ポイント 129点

***** 会員募集中 *****
※は軽減税率対象商品です。ポイント
・保管上のお願ひ。不手なし
財布等で保管戴く場合は、印刷面を
内側に折って保管願ひます。



レジNo8848 店No00224

登録番号 T8290801001706

領収証

サンリブマサカカード特典！
毎週火曜日 ポイント3倍
火曜と土曜日はチャージの日
毎月 10日・25日は5%OFF
新規会員募集中！手数料無料！
2026年03月30日(月)18:23 レジ0062

スNo00000163
スキャンレジ0002 スキャンNo5192

300201※★ブレンド117
3コX単638 ¥1,914

小計 ¥1,914
※8%内税対象 ¥2,067
(※8%内) ¥153
(税合計) ¥153
合計 ¥2,067

お預り ¥10,000
お釣り ¥7,933

お買上点数 3点
** ポイントカードご入会の場合 **
今回ポイント 129点

***** 会員募集中 *****
※は軽減税率対象商品です。ポイント
・保管上のお願ひ。不手なし
財布等で保管戴く場合は、印刷面を
内側に折って保管願ひます。



レジNo2233 店No00224

費目別支出内容一覧表

議員名 岡 生子

費目	調査研究費・研修費・会議費・資料費 広報費・事務所費・ 事務費 ・人件費		整理番号	6
事業内容	資料送付代 (地区対話集会案内、要請・陳情活動用)			
経費内訳	項目	金額(円)	充当額(円)	内容
	切手代	15,400	7,700	5/13、9/2、10/30、11/26、3/12
	郵送代	18,622	9,311	9/2、9/17、10/14、3/2、3/26
	葉書代	2,550	1,275	3/10
		《合計》	36,572	18,286
按分割合 積算根拠	政務活動 (50%)		※月ごとに按分 (1円未満切り捨て)	
	政務活動 (50%) + その他の活動 (50%)			

- 注) 1 【全費目】注) 2を除く全ての費目の支出について、本一覧表を作成すること
報告に関しては、支出の種類(例：ガソリン、携帯電話代)ごとに1年分まとめて報告しても差し支えない
- 2 【調査研究費、研修費】公共交通機関利用料を支出した視察及び受講料(公共交通機関利用料を含む)を支出した研修については、別様式の「国内・海外視察、研修報告書」により報告すること
- 3 【広報費】広報紙は、経費内訳の内容欄に印刷・送付部数を記入すること
- 4 【事務所費】自己が所有する事務所に対する賃貸料は充当不可、事務所要件を満たさない場合は充当不可
- 5 【人件費】生計を一にする親族雇用は充当不可
- 6 領収書等は、別途「領収書等添付票」に添付すること

領収書等添付票

費目	事務費	整理番号	6-1
----	-----	------	-----

【領収書その他の書面の添付欄】領収書に宛名のないものは、岡生子のものに相違ありません。

領収書

様

[販売]
 R7・ハピグリ110・切手
 1,100円 1枚 ¥1,100
 花の彩り4集110・切手
 1,100円 1枚 ¥1,100
 未来に残したい文化2集・切手
 1,100円 1枚 ¥1,100

 小計 ¥3,300
 課税計(10%) ¥0
 (内消費税等(10%) ¥0)
 非課税計 ¥3,300

△計
 合計 ¥3,300
 お預り金額 ¥5,000
 おつり ¥1,700

〒100-8792 日本郵便株式会社
 東京都千代田区大手町2-3-1
 登録番号 T1010001112577
 取扱日時: 2025年 5月13日 9:16
 発行No. 250513J5813 端N63箱01
 連絡先: 萩松陰神社前郵便局
 TEL:0838-22-5700

領収書

様

[販売]
 R7・冬グリ110・切手
 1,100円 1枚 ¥1,100
 日韓国交正常化60周年・切手
 1,100円 1枚 ¥1,100
 R7・秋グリ110・切手
 1,100円 1枚 ¥1,100

 小計 ¥3,300
 課税計(10%) ¥0
 (内消費税等(10%) ¥0)
 非課税計 ¥3,300

△計
 合計 ¥3,300
 お預り金額 ¥3,300

〒100-8792 日本郵便株式会社
 東京都千代田区大手町2-3-1
 登録番号 T1010001112577
 取扱日時: 2025年11月26日 11:36
 発行No. 251126J8094 端N63箱01
 連絡先: 萩松陰神社前郵便局
 TEL:0838-22-5700

領収書

様

[販売]
 R7・ライフ・花110・切手
 1,100円 1枚 ¥1,100
 R7・ふみの日110・切手
 1,100円 1枚 ¥1,100

 小計 ¥2,200
 課税計(10%) ¥0
 (内消費税等(10%) ¥0)
 非課税計 ¥2,200

△計
 合計 ¥2,200
 お預り金額 ¥2,200

〒100-8792 日本郵便株式会社
 東京都千代田区大手町2-3-1
 登録番号 T1010001112577
 取扱日時: 2025年 9月 2日 15:03
 発行No. 250902J7145 端N63箱01
 連絡先: 萩松陰神社前郵便局
 TEL:0838-22-5700

領収書

様

[販売]
 R8・シンプル110・切手
 110円 50枚 ¥5,500

 小計 ¥5,500
 課税計(10%) ¥0
 (内消費税等(10%) ¥0)
 非課税計 ¥5,500

△計
 合計 ¥5,500
 お預り金額 ¥10,500
 おつり ¥5,000

〒100-8792 日本郵便株式会社
 東京都千代田区大手町2-3-1
 登録番号 T1010001112577
 取扱日時: 2026年 3月12日 9:17
 発行No. 260312J5140 端N63箱02
 連絡先: 萩郵便局
 TEL:0570-943-528

領収書

様

[販売]
 R7・ライフ・花110・切手
 1,100円 1枚 ¥1,100

 小計 ¥1,100
 課税計(10%) ¥0
 (内消費税等(10%) ¥0)
 非課税計 ¥1,100

△計
 合計 ¥1,100
 お預り金額 ¥1,100

〒100-8792 日本郵便株式会社
 東京都千代田区大手町2-3-1
 登録番号 T1010001112577
 取扱日時: 2025年10月30日 17:50
 発行No. 251030J5319 端N64箱02
 連絡先: 萩郵便局
 TEL:0570-943-528

領収書等添付票

費目	事務費	整理番号	6-2
----	-----	------	-----

【領収書その他の書面の添付欄】領収書に宛名のないものは、岡生子のものに相違ありません。

領収書

様

[別納引受]		
区内特別基 (定) @96	11.5g 102通	¥9,792

小計		¥9,792
第一種定形		
@110	11.5g 6通	¥660

小計		¥660
郵便物引受合計通数		
課税計(10%)	108通	¥10,452
(内消費税等(10%))		¥950
非課税計		¥0

合計	¥10,452
お預り金額	¥11,000
おつり	¥548

〒100-8792 日本郵便株式会社
東京都千代田区大手町2-3-1
登録番号 T1010001112577
取扱日時: 2025年 9月 2日 15:01
発行No. 250902A6916 端N63箱01
連絡先: 萩松陰神社前郵便局
TEL:0838-22-5700

領収書

様

[別納引受]		
第一種定形 @110	15.0g 40通	¥4,400

小計		¥4,400
郵便物引受合計通数		
課税計(10%)	40通	¥4,400
(内消費税等(10%))		¥400
非課税計		¥0

合計	¥4,400
お預り金額	¥10,000
おつり	¥5,600

〒100-8792 日本郵便株式会社
東京都千代田区大手町2-3-1
登録番号 T1010001112577
取扱日時: 2026年 3月 2日 18:02
発行No. 260302A2373 端N64箱01
連絡先: 萩郵便局
TEL:0570-943-528

領収書

様

[別納引受]		
第一種定形 @110	10.0g 15通	¥1,650

小計		¥1,650
郵便物引受合計通数		
課税計(10%)	15通	¥1,650
(内消費税等(10%))		¥150
非課税計		¥0

合計	¥1,650
お預り金額	¥10,000
おつり	¥8,350

〒100-8792 日本郵便株式会社
東京都千代田区大手町2-3-1
登録番号 T1010001112577
取扱日時: 2025年 9月 17日 15:35
発行No. 250917A7154 端N63箱01
連絡先: 萩松陰神社前郵便局
TEL:0838-22-5700

領収書

様

[別納引受]		
ゆうメール特別 @85	10.0g 12通	県内 ¥1,020

小計		¥1,020
郵便物引受合計通数		
課税計(10%)	12通	¥1,020
(内消費税等(10%))		¥92
非課税計		¥0

合計	¥1,020
お預り金額	¥1,020

〒100-8792 日本郵便株式会社
東京都千代田区大手町2-3-1
登録番号 T1010001112577
取扱日時: 2026年 3月 26日 14:26
発行No. 260326A0594 端N63箱01
連絡先: 萩松陰神社前郵便局
TEL:0838-22-5700

領収書

様

[別納引受]		
第一種定形 @110	16.5g 10通	¥1,100

小計		¥1,100
郵便物引受合計通数		
課税計(10%)	10通	¥1,100
(内消費税等(10%))		¥100
非課税計		¥0

合計	¥1,100
お預り金額	¥1,100

〒100-8792 日本郵便株式会社
東京都千代田区大手町2-3-1
登録番号 T1010001112577
取扱日時: 2025年10月14日 10:55
発行No. 251014A7603 端N63箱01
連絡先: 萩松陰神社前郵便局
TEL:0838-22-5700

領収書

様

[販売]		
通常葉書インク (85円)	85円 30枚	¥2,550

小計		¥2,550
課税計(10%)		
(内消費税等(10%))		¥0
非課税計		¥2,550

合計	¥2,550
お預り金額	¥5,000
おつり	¥2,450

〒100-8792 日本郵便株式会社
東京都千代田区大手町2-3-1
登録番号 T1010001112577
取扱日時: 2026年 3月 10日 16:04
発行No. 260310J1442 端N39箱01
連絡先: むつみ郵便局
TEL:08388-6-0200

費目別支出内容一覧表

議員名 岡 生子

費目	調査研究費・研修費・会議費・資料費 広報費・事務所費・事務費・ 人件費	整理番号	1	
事業内容	事務所職員給与 主な職務内容：政務活動、資料作成、電話・来客応対等			
経費内訳	項目	金額(円)	充当額(円)	内容
	4月分	180,000	90,000	
	5月分	180,000	90,000	
	6月分	180,000	90,000	
	7月分	180,000	90,000	
	8月分	180,000	90,000	
	9月分	180,000	90,000	
	10月分	180,000	90,000	
	11月分	180,000	90,000	
	12月分	180,000	90,000	
	1月分	180,000	90,000	
	2月分	180,000	90,000	
	3月分	180,000	90,000	
	《合計》	2,160,000	1,080,000	
按分割合 積算根拠	政務活動 (50%)		※月ごとに按分 (1円未満切り捨て)	
	政務活動 (50%) + その他の活動 (50%)			

- 注) 1 【全費目】注) 2を除く全ての費目の支出について、本一覧表を作成すること
報告に関しては、支出の種類(例：ガソリン、携帯電話代)ごとに1年分まとめて報告しても差し支えない
- 2 【調査研究費、研修費】公共交通機関利用料を支出した視察及び受講料(公共交通機関利用料を含む)を支出した研修については、別様式の「国内・海外視察、研修報告書」により報告すること
- 3 【広報費】広報紙は、経費内訳の内容欄に印刷・送付部数を記入すること
- 4 【事務所費】自己が所有する事務所に対する賃貸料は充当不可、事務所要件を満たさない場合は充当不可
- 5 【人件費】生計を一にする親族雇用は充当不可
- 6 領収書等は、別途「領収書等添付票」に添付すること

領収書等添付票

費目	人件費	整理番号	1-1
----	-----	------	-----

【領収書その他の書面の添付欄】

領 収 証

岡生子様 R7年4月30日

★ ¥180,000-

但 4月分給与
上記正に領収いたしました

内 訳

10% (税込・税抜) 金額	消費税額等
8% (税込・税抜) 金額	消費税額等

登録番号

領 収 証

岡生子様 R7年6月30日

★ ¥180,000-

但 6月分給与
上記正に領収いたしました

内 訳

10% (税込・税抜) 金額	消費税額等
8% (税込・税抜) 金額	消費税額等

登録番号

領 収 証

岡生子様 R7年5月30日

★ ¥180,000-

但 5月分給与
上記正に領収いたしました

内 訳

10% (税込・税抜) 金額	消費税額等
8% (税込・税抜) 金額	消費税額等

登録番号

領 収 証

岡生子様 R7年7月31日

★ ¥180,000-

但 7月分給与
上記正に領収いたしました

内 訳

10% (税込・税抜) 金額	消費税額等
8% (税込・税抜) 金額	消費税額等

登録番号

領収書等添付票

費目	人件費	整理番号	1-2
----	-----	------	-----

【領収書その他の書面の添付欄】

領収証

岡生子様 R7年8月29日

★ ¥180,000-

但 8月分給与

上記正に領収いたしました



登録番号

内訳

10% (税込・税抜) 金額	消費税額等
8% (税込・税抜) 金額	消費税額等

領収証

岡生子様 R7年10月31日

★ ¥180,000-

但 10月分給与

上記正に領収いたしました



登録番号

内訳

10% (税込・税抜) 金額	消費税額等
8% (税込・税抜) 金額	消費税額等

領収証

岡生子様 R7年9月30日

★ ¥180,000-

但 9月分給与

上記正に領収いたしました



登録番号

内訳

10% (税込・税抜) 金額	消費税額等
8% (税込・税抜) 金額	消費税額等

領収証

岡生子様 R7年11月28日

★ ¥180,000-

但 11月分給与

上記正に領収いたしました



登録番号

内訳

10% (税込・税抜) 金額	消費税額等
8% (税込・税抜) 金額	消費税額等

領収書等添付票

費目	人件費	整理番号	1-3
----	-----	------	-----

【領収書その他の書面の添付欄】

領収証

岡生子様 12月29日

★ 718,000

但 12月分給与
上記正に領収いたしました

内 訳	
10% (税込・税抜) 金額	消費税額等
8% (税込・税抜) 金額	消費税額等

登録番号

領収証

岡生子様 1月30日

★ 180,000

但 1月分給与
上記正に領収いたしました

内 訳	
10% (税込・税抜) 金額	消費税額等
8% (税込・税抜) 金額	消費税額等

登録番号

領収証

岡生子様 2月27日

★ 718,000

但 2月分給与
上記正に領収いたしました

内 訳	
10% (税込・税抜) 金額	消費税額等
8% (税込・税抜) 金額	消費税額等

登録番号

領収証

岡生子様 3月31日

★ 718,000

但 3月分給与
上記正に領収いたしました

内 訳	
10% (税込・税抜) 金額	消費税額等
8% (税込・税抜) 金額	消費税額等

登録番号

費目別支出内容一覧表

議員名 岡 生子

費目	調査研究費・研修費・会議費・資料費 広報費・事務所費・事務費・ 人件費			整理番号	2
事業内容	政務活動専従職員給与 主な職務内容：政務活動、資料作成、電話・来客応対等				
経費内訳	項目	金額(円)	充当額(円)	内容	
	4月分	95,000	95,000	2名	
	5月分	106,000	106,000	2名	
	6月分	141,500	141,500	2名	
	7月分	156,000	156,000	2名	
	8月分	106,000	106,000	2名	
	9月分	143,000	143,000	2名	
	10月分	127,650	127,650	2名	
	11月分	131,775	131,775	2名	
	12月分	189,525	189,525	2名	
	1月分	171,400	171,400	2名	
	2月分	150,675	150,675	2名	
	3月分	138,600	138,600	2名	
	《合計》	1,657,125	1,657,125		
按分割合 積算根拠	政務活動 (100%)				
	政務活動 (100%)				

- 注) 1 【全費目】注) 2を除く全ての費目の支出について、本一覧表を作成すること
報告に関しては、支出の種類(例：ガソリン、携帯電話代)ごとに1年分まとめて報告しても差し支えない
- 2 【調査研究費、研修費】公共交通機関利用料を支出した視察及び受講料(公共交通機関利用料を含む)を支出した研修については、別様式の「国内・海外視察、研修報告書」により報告すること
- 3 【広報費】広報紙は、経費内訳の内容欄に印刷・送付部数を記入すること
- 4 【事務所費】自己が所有する事務所に対する賃貸料は充当不可、事務所要件を満たさない場合は充当不可
- 5 【人件費】生計を一にする親族雇用は充当不可
- 6 領収書等は、別途「領収書等添付票」に添付すること

領収書等添付票

費目	人件費	整理番号	2-1
----	-----	------	-----

【領収書その他の書面の添付欄】

領収証

岡生子様 R7年4月30日

★ 754,000 -

但 4月分給与
上記正に領収いたしました

内 訳	10% (税込・税抜) 金額	消費税額等
	8% (税込・税抜) 金額	消費税額等

登録番号

領収証

岡生子様 R7年6月30日

★ 711,050 -

但 6月分給与
上記正に領収いたしました

内 訳	10% (税込・税抜) 金額	消費税額等
	8% (税込・税抜) 金額	消費税額等

登録番号

領収証

岡生子様 R7年7月31日

★ 785,000 -

但 7月分給与
上記正に領収いたしました

内 訳	10% (税込・税抜) 金額	消費税額等
	8% (税込・税抜) 金額	消費税額等

登録番号

領収証

岡生子様 R7年5月30日

★ 758,000 -

但 5月分給与
上記正に領収いたしました

内 訳	10% (税込・税抜) 金額	消費税額等
	8% (税込・税抜) 金額	消費税額等

登録番号

領収書等添付票

費目	人件費	整理番号	2-2
----	-----	------	-----

【領収書その他の書面の添付欄】

領収証

岡生子様 R7年 8月 29日

★ ¥ 50,000 -

但 8月分給与
上記正に領収いたしました

内 訳

10% (税込・税抜) 金額 消費税額等

8% (税込・税抜) 金額 消費税額等



登録番号

領収証

岡生子様 R7年 9月 30日

★ ¥ 85,000 -

但 9月分給与
上記正に領収いたしました

内 訳

10% (税込・税抜) 金額 消費税額等

8% (税込・税抜) 金額 消費税額等



登録番号

領収証

岡生子様 R7年 10月 31日

★ ¥ 92,650 -

但 10月分給与
上記正に領収いたしました

内 訳

10% (税込・税抜) 金額 消費税額等

8% (税込・税抜) 金額 消費税額等



登録番号

領収証

岡生子様 R7年 11月 28日

★ ¥ 83,475 -

但 11月分給与
上記正に領収いたしました

内 訳

10% (税込・税抜) 金額 消費税額等

8% (税込・税抜) 金額 消費税額等

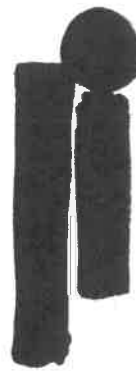

登録番号

領収書等添付票

費目	人件費	整理番号	2-3
----	-----	------	-----

【領収書その他の書面の添付欄】

領収証

岡生子様 R7年12月29日

★ ¥109,700-

但 12月分給与
上記正に領収いたしました



内 訳	10% (税込・税抜) 金額	消費税額等
	8% (税込・税抜) 金額	消費税額等
		登録番号

領収証

岡生子様 R8年1月30日

★ ¥89,375-

但 1月分給与
上記正に領収いたしました



内 訳	10% (税込・税抜) 金額	消費税額等
	8% (税込・税抜) 金額	消費税額等
		登録番号

領収証

岡生子様 R8年2月27日

★ ¥80,850-

但 2月分給与
上記正に領収いたしました



内 訳	10% (税込・税抜) 金額	消費税額等
	8% (税込・税抜) 金額	消費税額等
		登録番号

領収証

岡生子様 R8年3月31日

★ ¥67,200-

但 3月分給与
上記正に領収いたしました



内 訳	10% (税込・税抜) 金額	消費税額等
	8% (税込・税抜) 金額	消費税額等
		登録番号

領収書等添付票

費目	人件費	整理番号	2-4
----	-----	------	-----

【領収書その他の書面の添付欄】

領収証

岡生子様 R7年4月30日

★ ¥ 41,000 -

但 4月分給与
上記正に領収いたしました

内 訳
10% (税込・税抜) 金額 消費税額等 /
8% (税込・税抜) 金額 消費税額等 /

登録番号

領収証

岡生子様 R7年5月30日

★ ¥ 48,000 -

但 5月分給与
上記正に領収いたしました

内 訳
10% (税込・税抜) 金額 消費税額等 /
8% (税込・税抜) 金額 消費税額等 /

登録番号

領収証

岡生子様 R7年6月30日

★ ¥ 31,000 -

但 6月分給与
上記正に領収いたしました

内 訳
10% (税込・税抜) 金額 消費税額等 /
8% (税込・税抜) 金額 消費税額等 /

登録番号

領収証

岡生子様 R7年7月31日

★ ¥ 71,000 -

但 7月分給与
上記正に領収いたしました

内 訳
10% (税込・税抜) 金額 消費税額等 /
8% (税込・税抜) 金額 消費税額等 /

登録番号

領収書等添付票

費目	人件費	整理番号	2-5
----	-----	------	-----

【領収書その他の書面の添付欄】

領収証

岡生子様 R7年8月27日

★ ¥56,000-

但 8月分給与
上記正に領収いたしました

内 訳

10% (税込・税抜) 金額 / 消費税額等

8% (税込・税抜) 金額 / 消費税額等

登録番号

領収証

岡生子様 R7年10月31日

★ ¥35,000-

但 10月分給与
上記正に領収いたしました

内 訳

10% (税込・税抜) 金額 / 消費税額等

8% (税込・税抜) 金額 / 消費税額等

登録番号

領収証

岡生子様 R7年9月30日

★ ¥58,000-

但 9月分給与
上記正に領収いたしました

内 訳

10% (税込・税抜) 金額 / 消費税額等

8% (税込・税抜) 金額 / 消費税額等

登録番号

領収証

岡生子様 R7年11月28日

★ ¥48,300-

但 11月分給与
上記正に領収いたしました

内 訳

10% (税込・税抜) 金額 / 消費税額等

8% (税込・税抜) 金額 / 消費税額等

登録番号

領収書等添付票

費目	人件費	整理番号	2-6
----	-----	------	-----

【領収書その他の書面の添付欄】

領収証

岡生子様 27年12月29日

★ 780,325-

但 12月分給与

上記正に領収いたしました

内 訳

10% (税込・税抜) 金額 / 消費税額等

8% (税込・税抜) 金額 / 消費税額等

登録番号

領収証

岡生子様 R8年1月30日

★ 782,025-

但 1月分給与

上記正に領収いたしました

内 訳

10% (税込・税抜) 金額 / 消費税額等

8% (税込・税抜) 金額 / 消費税額等

登録番号

領収証

岡生子様 R8年2月27日

★ 769,825-

但 2月分給与

上記正に領収いたしました

内 訳

10% (税込・税抜) 金額 / 消費税額等

8% (税込・税抜) 金額 / 消費税額等

登録番号

領収証

岡生子様 R8年3月31日

★ 771,400-

但 3月分給与

上記正に領収いたしました

内 訳

10% (税込・税抜) 金額 / 消費税額等

8% (税込・税抜) 金額 / 消費税額等

登録番号

ご挨拶

平素より、県政へのご理解と私の活動へのご支援をいただき、厚く御礼申し上げます。
このたび、山口県議会 環境福祉委員会の副委員長を拝命いたしました。

「環境」と「福祉」は、私たち一人ひとりの暮らしに深く関わる、非常に重要なテーマです。豊かな自然を守り、次の世代へと引き継いでいくこと。そして、子どもから高齢者まで、誰もが安心して暮らせる地域をつくること。この二つは相互に支え合いながら、持続可能な社会の実現につながっていくものと考えております。

県民の皆さまの声にしっかりと耳を傾けながら、暮らしに寄り添った施策の推進に全力で取り組んでまいります。

今後とも変わらぬご理解とご協力を賜りますよう、心よりお願い申し上げます。



有近環境福祉委員長と

環境福祉委員会活動



所属委員会について

環境や福祉に関する行政施策や条例などを専門的に審査・調査する委員会

■主な所管事項

1. 環境分野

- 環境保全
(地球温暖化対策、公害防止など)
- 廃棄物処理やリサイクル施策
- 自然保護・生物多様性の保全
- 環境教育の推進 など

2. 福祉・保健分野

- 高齢者福祉・介護保険制度
- 障害者福祉・自立支援
- 児童福祉(子ども・子育て支援)
- 生活保護・地域福祉の推進
- 保健衛生・感染症対策 など



社会福祉法人 鼓ヶ浦聾跛学園視察(周南市)



野犬対策に関する取り組み

その他活動



林芳正政治勉強会参加

12月19日



産業脱炭素化推進に関する
国への説明 in 東京

1月23日



萩・石見空港利用拡大促進協議会総会

5月21日



山陰道整備促進期成同盟会総会

5月23日



大阪・関西万博 山口県ブース

6月10日



ピッカルボールジャパンオープン
佐世保 in 長崎

6月21日

お知らせ

●県議会 9月定例会

一般質問に立ちます。
当日はどなたでも傍聴ができます。議会活動や議論を直接見ていただき、ご意見・ご要望をお聞かせください。

●地区対話集会

県政報告・皆様からのご要望など各地域での開催を予定しております。お気軽にご参加ください。

詳細は岡事務所まで
お問い合わせください。

地域イベント

1月～お盆までの期間 約100件のイベントに出席いたしました



阿武町消防出初式 1月11日



「建国記念の日」奉祝萩市民大 2月11日



「萩美術館 池田蕪園と揮方 一夢みる美人画」開会式 4月18日



萩たまげなす出発式 5月16日



相島スイカ出発式 5月28日



山田ほたるまつり 6月7日



千石台大根出発式 6月11日



見島分屯地創設70周年 6月28日



山口あぶトマト出発式 7月14日



むつみまわりロード フェスタ 8月3日

中核病院形成に関する公開質問状提出のご報告



萩市民病院と都志見病院の統合による中核病院形成が進まない現状を受け、一日も早い前進を願い、このたび萩市に対して公開質問状を提出いたしました。(令和7年8月8日付け)

これまで私は、一般質問や委員会を通じて県の見解を確認してまいりましたが、今回は環境福祉委員会の委員として、県執行部に対しても改めて見解を伺ったところです。

基本合意に向けた当事者間の協議や、地域医療介護総合確保基金の運用方法など、検討すべき課題は多くありますが、両病院の統合による中核病院の実現は、地域医療の根幹をなすものであり、市議会でも最重要課題として位置づけられています。

地域全体にとって喫緊の課題であると同時に、市民の皆さまの切実な願いでもあります。

今後も、皆様声を大切にし、安心して暮らせる医療体制の構築に向けて、粘り強く取り組んでまいります。

須佐地区(鈴野川)法面工事の完了報告

2023年8月の豪雨災害の際、地元地域の皆さまより、鈴野川の法面の安全性についてご不安の声をいただきました。私自身も現地を視察し、状況の深刻さを確認したうえで、速やかに県の担当部局へ相談を行いました。その後、関係機関のご尽力により、予算の確保および設計図の作成が進められ、2025年3月に無事工事が完成いたしました。

長期間にわたりご理解とご協力をいただき、ありがとうございました。

まずは現場へ！自分の目で確かめます

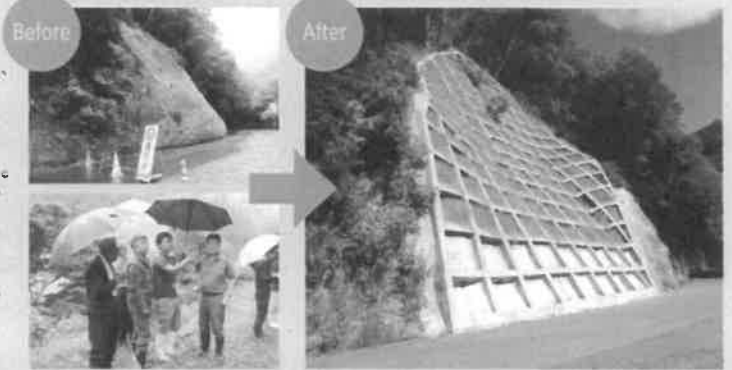

木与水田現場



木間国道490号県土木説明会



萩総合支援学校付近の道路現場

皆さまの安心・安全な暮らしを守るため、一つひとつの課題に丁寧に取り組んでまいります。

『岡たかこ後援会』皆様の後援会へのご入会をお願いいたします

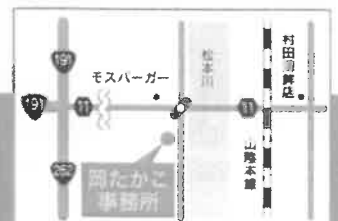

岡たかこ事務所

〒758-0025 萩市土原113-1
TEL 0838-21-7720 FAX 0838-21-7724
E-mail t.oka.suppo@gmail.com

県政に関する
皆様のご意見・ご要望を
お寄せください！



未来を創る 6つの循環型・持続可能な政策に取り組んでいます。

阿武町・萩地域の現状である人口減少や高齢化の延伸、医療圏の課題、災害リスクを踏まえ、第一次産業の振興や企業誘致を通じて「稼ぐ地域」を作ると共に、誰もが安心して働き、暮らせる社会を「持続可能な開発」の視点で構築しなければなりません。私は、自然・暮らし・産業、そして全世代が調和し活躍する「循環型地域社会」を目指し、地域の皆様の声を国や県へと届けてまいります。そして、誰もが誇りを持ち、愛するふるさとを次世代へとつないでいく、そんな町を創っていきます。

未来を創る① 農林水産業の高付加価値化を強化



(瀬付きあじ・のどぐろ・千石大根・相島西瓜など)

萩市・阿武町には全国に誇れる「素材の強み」があります。この資源を最大限に活かすため、スマート技術の導入や小規模加工の集積、冷凍・流通のハブ化、地域ブランド商社機能の強化を進めます。さらに観光消費の地域循環を促すことで「地域資源を活かし、稼げる一次産業」への転換を図ります。あわせて海外輸出を地域プロジェクト化し、外貨獲得による産業発展を推進します。また、一次産業の強みを活かした、少人数でも稼げる中規模・専門型の業種を優先して呼び込み、地域資源との相乗効果を図る「運動型誘致」を展開し、持続可能な地域経済の構築に取り組みます。

◆県の取り組み◆ 生産性向上に向けた未来技術の導入促進、大都市圏等への戦略的な販路開拓・拡大、全国的に評価を得ているブランド品目の生産拡大、中小企業の海外展開の促進 など

未来を創る③ 若年層の定着、健康寿命の延伸を強化 (人口減少対策)

萩・阿武地域の人口減少の最大の要因は、進学や就職を機にした若年層の流出です。地域の持続性を高めるには、若い世代が定着できる制度を整え、一度地域を離れても戻りやすい環境を作ることが重要です。魅力ある街にするには「仕事がある」「仲間がいる」「挑戦できる」、そして「地域が応援してくれる」という循環が必要です。高齢者は社会の負担ではなく、地域を支える「力」です。高齢者が活躍できる環境を整え、健康寿命の延伸を強化すると同時に、高齢社会そのものを産業化する視点を持って地域の支え手を増やしていきます。世代を繋いでこそ「循環」は成立します。若者が戻らないと未来はありません。若年層の定着と高齢者の健やかな暮らしは、雇用政策であると同時に地域文化の創生でもあります。「働ける」「暮らせる」「挑戦できる」「支え合い」、そして「予防重視のまちづくり」という地域構造の実現に取り組んでいます。



◆県の取り組み◆ 快進でにぎわいのあるまちづくりの推進、働きやすい職場環境づくり、希望に応じて70歳まで働ける環境づくりの推進、県民の健康づくりを支援する環境づくり など

未来を創る⑤ 自然環境と観光、歴史資源の再編集、スポーツイベントとの関わりの強化

現在の萩市においては、豊かな自然環境を新たな観光資源として再定義し、「維新の町」から「挑戦と再生の町」へと地域の魅力を再編集していくことが大切だと考えています。従来の「名所を見て回る」「城下町を感じて歩く」といった受動的な観光から、教育、観光、国際交流などとも連携した「滞在・体験型」のまちづくりに転換します。中規模コンベンションホールや貸し会議室、ビジネスホテルなどの滞在型拠点を整備し、学会や研修会、スポーツイベント、フェスティバルなどを積極的に誘致することで、長期滞在を促し、地域経済が持続的に潤う仕組みをつくります。また、歴史的資源の厳選・整備と並行し、戦略的な公共施設の整備も検討し、地域経済の好循環につながる「滞在型観光への転換」を目指します。

- ・松下村塾の志や思想を学ぶ体験型観光、自然を活用する農林水産の研修会
- ・サイクルツーリズム、ワーケーション ・食×歴史×体験型観光
- ・学会や研修会、新人研修会の開催 ・幕末エンターテインメント
- ・スポーツイベントの開催、全国大会・国際大会の受け入れ等



◆県の取り組み◆ 戦略的な誘客促進活動の展開、スポーツの力を活用した交流促進施策の展開、MICE誘致による交流人口の拡大、やまぐちの特色を生かした観光旅行の創出 など

未来を創る② 医療・交通・住環境の安定を強化



萩市・阿武町で「安心して暮らし続ける基盤」を整えるためには、医療の安定確保と、地域の点在や高齢化を前提とした移動支援などを考慮し、両市町が一体となって取り組む必要があります。急性期・救急・入院機能を担う機能と、外来や慢性期を支える地域の機能、さらに手厚い在宅ケア（訪問診療・看護・介護）の連携体制の構築が必要です。あわせて、予約運動型デマンド交通や巡回診療、オンライン診療など交通・ITを組み合わせたことが、高齢社会先進地域モデルの構築に最も適していると考えます。「治す医療」から「支える医療」へ転換し、健康寿命の延伸を図り、健康で安心して住み続けられるまちづくりに取り組んでいます。

◆県の取り組み◆ 地域包括ケアシステムの深化・推進、地域医療を支える医師等の養成・確保、効率的で質の高い医療提供体制の確保、支え合いの仕組みづくりの推進 など

未来を創る④ 子育て支援と教育環境、教員育成の一体的推進による地域モデルの強化

萩・阿武地域の人口規模だからこそ、分断のない縦横のつながりを大切にしたいモデルを推進すべきと考えています。その中で、子どもや子育て家庭が安心して暮らせる環境づくりも重視します。地域共生型教育モデルを構築し、小中一貫教育の推進や教員の資質向上、協働的な学校運営を通じ、地域全体で子どもを支える持続可能な体制をさらに推進します。中高一貫教育の考え方も参考に、地域課題の探求や早期の職業観形成を軸に、地元事業者と連携して「自分は地域で役に立てる」という自己有用感を育むことを目指します。また、学びの幅を広げ、県外・市外に出る生徒を減らすことで、人口維持や定住促進にもつなげます。これと併せて、山口大学や至誠館大学、山口県立農業大校との連携により、教員育成の強化と地元出身者の定着を推進します。不登校や障がいを持つ子どもたちも全体設計の中に包み込み、「学校・福祉・医療・地域」が緊密に連携するサポート体制を整え、誰もが安心して暮らせる町の実現を目指します。地域で育て、地域で活躍できる人材の流れを生み出し、持続可能な好循環の形成に取り組めます。

◆県の取り組み◆ 多様な学びの希望に応える学校づくりの推進、山口県の地域連携教育のさらなる推進、高等教育の充実、教職員の育成を推進、困難を有する子どもへの支援の充実 など

未来を創る⑥ 市民の命と産業を守る基盤整備 — 防災・減災と強靱な地域づくりの強化

地域を支える基幹インフラである山陰道・小郡萩道路の整備や新規整備は、医療確保や企業誘致、移住促進の観点から大変重要な課題です。インフラの整備「つくる」は大前提であり、そのうえで今後は保全「守る」の視点も取り入れ、維持管理と機能を止めない仕組みづくりを強化する必要があります。

災害対応体制の高度化や地域防災協定の強化、事前防災事業への参画によるライフラインの強化が不可欠です。道路・橋梁・港湾の維持に加え、医療・福祉施設での避難実働など、災害時の自力対応はもちろん、外部支援の円滑な受け入れ体制の整備も重要です。地区や町内での伴走支援や避難訓練を市町全体で行うことで、より実効性の高い防災力が備わると考えます。さらに、山林整備では荒廃防止や土砂災害対策が急務です。市町主体で整備を進める仕組みとして、国は「森林経営管理制度」とその財源となる「森林環境譲与税」をセットで運用しています。県も土砂災害防止施設などの基盤整備を重点化しており、市町・県・国が緊密に連携し、地域インフラを「止めない」政策に取り組んでいきます。

◆県の取り組み◆ 萩阿武道路（木与防災）の整備促進、社会インフラの老朽化対策の推進、地域防災力の充実強化、大規模災害への対応力の強化、大規模な自然災害対策の強化 など

- 1 海洋環境の変化を踏まえた水産業の発展について
- 2 部活動の地域移行について
- 3 未来の教員像と育成支援体制について
- 4 公共工事の入札制度の適切な運用について
- 5 脱炭素社会の実現に向けた水力発電の安定供給について



全編を動画で▲
ご覧いただけます

一般質問中の岡たかこ▶



1 海洋環境の変化を踏まえた水産業の発展について

岡：新規漁業就業者の確保・育成やTAC制度による資源管理、水産研究センターによる資源調査や漁場予測、新規養殖魚種の開発等に取り組んできたが、今後は生産性と持続性を両立した水産業の発展が一層重要となる。水産研究の成果の普及・展開も含め、今後の取組を伺う。

答弁者：村岡知事 ▼▼▼

新規就業者の確保・育成やTAC制度に基づく資源管理を推進し、水産研究センターにおいて漁場予測技術や本県独自のブランド養殖魚の研究開発に取り組んでいます。

今後は、キジハタやアマダイ等の主要魚種の漁獲安定化に向け、高性能機器を搭載した調査船による海洋資源調査を強化し、魚群分布の「見える化」を進め、効果的な種苗放流を推進します。藻場の回復に向けては、ドローンを活用した広域的に調査し、藻場再生活動の効率化を図り、ムラサキウニ対策として、新たな養殖技術の普及を図ります。

さらに、調査分析機器の更新やICTを活用した養殖モニタリングシステム等の高度化を進め、大学や研究機関、市町、漁業団体と連携し、生産性と持続性を両立した力強い水産業の実現に全力で取り組んでまいります。

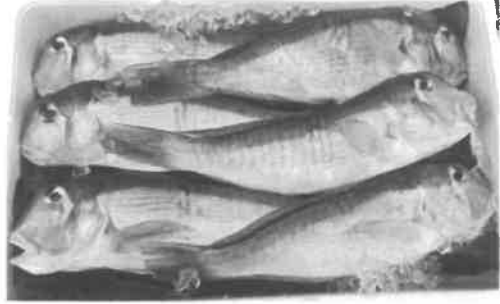

2 部活動の地域移行について

岡：部活動の地域移行は、地理的条件や人材不足により、都市部と中山間地域との間で格差が生じ、人材バンクの整備や研修の充実などを通じた人材確保・育成策の強化が必要である。他地域の成功事例を県が積極的に情報共有し、県内全域でスポーツ・文化芸術活動の機会を充実させるため、指導者の確保・育成をはじめとした環境整備など、部活動の円滑な地域移行に向けた県の取組を伺う。

答弁者：木安観光スポーツ文化部長 ▼▼▼

県内全域で活動の場を充実させるため、担い手となる指導者の確保と質の高い指導力を備えた人材の育成に取り組み、指導者と地域クラブを結び付ける人材バンクの活用を一層進め、希望する教員や関係団体に加え、民間企業や大学生など幅広い人材の登録を進めてまいります。

また、指導者の資質向上に向け、基礎的な内容から専門性の高い公認資格取得まで段階的な研修を実施し、指導力の強化と子どもたちの競技力等の向上を図ります。

さらに、地域移行が進む市の取組や全国の成功事例を市町へ積極的に情報提供するとともに、専門コーディネーターによる支援を活用し、市町や関係団体と連携しながら、県への普及につなげてまいります。



3 未来の教員像と育成支援体制について

岡：教員不足が深刻化し、本県でも採用試験倍率が過去最低となるなど教員確保は喫緊の課題である。働き方改革を進めつつも、子どもと向き合う時間の確保や教育の質の維持が重要である。教員が情熱を持ち続け、教師としての幸せを実感しながら働けるよう、県教委はどのような教員像を描き、育成・支援体制を整えていくのか伺う。

答弁者：繁吉教育長 ▼▼▼

変化が激しく、教育課題が複雑・多様化する中、これからの教員には、自ら学び続ける姿勢や、子ども一人ひとりに寄り添い、学びを引き出す力が求められています。

このため県教委では、「山口県教職員人材育成基本方針」において、変化を前向きに受け止め自己研鑽に努める姿勢や、児童生徒を共感的に理解し深い教育的愛情をもつことなど、8つの教職員像を示しています。

その実現に向け、コミュニティ・スクールを活用した地域ぐるみの支援体制の構築や、「働き方改革加速化プラン」に基づく業務の精選・効率化により、子どもと向き合う時間の確保に努めています。

さらに、今年度から導入した研修管理システムを活用し、教員の振り返りや管理職の指導・助言を通じて、主体的な学びを促しています。

また、若手教員についても、採用3年目までの育成状況を組織的に共有し、市町教委と連携して継続的な支援を行っています。

今後、教員が子どもの成長に関わる喜びややりがいを実感し、豊かな教職人生を送ることができるよう、環境整備と育成支援の充実に取り組んでまいります。



4 公共工事の入札制度の適切な運用について



岡：建設産業は災害時に重要な役割を担っているが、人手不足が深刻化し、自然災害の激甚化・頻発化の中で地域の対応力低下が懸念される。

県の公共工事における入札制度を適切に運用し、総合評価の徹底や地域業者への配慮を通じて業界の活性化と災害対応力の維持・向上を図るべきと考えるが、地域の実情を踏まえた取り組みについて伺う。

答弁者：千石土木建築部長

県では、「やまぐち未来維新プラン」の点施策に「持続可能な建設産業の構築」を掲げ、担い手の確保・育成、就労環境の改善、生産性の向上、適正な競争環境の整備に取り組んでいます。

入札制度の運用については、品質確保や地域業者の健全な維持発展にも配慮しつつ、地域内の実情を勘案した発注に努めています。一定規模以上の工事では総合評価方式による

一般競争入札を実施し、施工計画や災害応急活動などの地域貢献実績を評価することで、

技術力・提案力の向上や災害対応力の強化が期待されます。また、小規模工事では地域に密着した工事の指名を当該地域内の

業者に限定して行う「地域活力型指名競争入札」や、同一業者が複数の工事の落札者とならないよう条件を付す「先抜け方式」を活用し、地域業者の受注機会を確保しています。こうした取

組により、建設産業が将来にわたって地域の守り手としての役割を果たせるよう、引き続き入札

制度の適切な運用を行ってまいります。

入札制度の適切な運用を行ってまいります。



5 脱炭素社会の実現に向けた水力発電の安定供給について

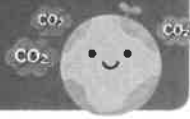

岡：脱炭素社会の実現に向け、水力発電は今後も重要な役割を担っており、県産CO2フリー電気として販売する「やまぐちぶちエコでんき」の取組も意義あるものと考えています。今後の水力発電の安定供給にどのような取り組みのか伺う。

答弁者：弘田公営企業管理者

国が2050年カーボンニュートラルの実現に向け、再生可能エネルギーを主力電源として位置付ける中、第4次経営計画に基づき、安定供給体制の強化や地域・環境への貢献を掲げ、水力発電の供給力の向上と再生可能エネルギーの地産地消の推進に向けた取り組みを進めているところです。

具体的には、県内13か所目となる平瀬発電所を新設し、本年3月から一般家庭約1,500世帯分の電力の供給を開始しました。また、既設発電所のリパワリングを進めており、新阿武川発電所では約300世帯分の増電を見込んでいます。さらに、最新の気象予測を活用したダムの運用高度化につ

いても、令和9年度からの本格導入に向け取組を進めています。加えて、「やまぐちぶちエコでんき」による電力供給を推進しており、現在、61事業所が加入

しています。今後は、周知の強化や契約プランの充実を図り、水力発電による

安定的な電力の供給を通じて、脱炭素

社会の実現に貢献してまいります。

社会的な実現に貢献してまいります。

社会的な実現に貢献してまいります。

社会的な実現に貢献してまいります。

社会的な実現に貢献してまいります。



山口県HPより

令和6年9月定例会 一般質問(令和6年9月30日) 災害弱者の避難対策の推進について



岡：近年、災害は激甚化・頻発化しており、災害の経験と教訓を風化させることなく、災害への備えに万全を期す必要がある。

高齢者や障害者、乳幼児、妊産婦、外国人などのいわゆる災害弱者のうち、自力での避難が難しい方の「逃げ遅れ」をなくすることが急務であり、一人一人のニーズに応じたきめ細かな対応が求められる中、災害弱者の避難対策をどのように進めていくのかを伺う。

答弁者：佐藤総務部長

自力で避難が困難な高齢者や障害者などの「避難行動要支援者」については、生活環境や事情がそれぞれ異なるため、確実な避難につなげる「個別避難計画」の作成を着実に進めることが必要としています。

この計画は市町が作成するものですが、県ではこれまでも関係機関と連携し支援を実施しており、現在、県内すべての市町で作成が進められています。

一方で、支援人材の不足、防災部署と福祉部署の連携不足、計画の実効性の確保といった課題もあり、今年度は県が全市町を訪問し、防災・福祉関係者が課題を共有。役割分担やスケジュールを明確にするなど、伴走型支援を行っています。

さらに、先進事例の紹介や研修会の開催により、地域で支え合う仕組みづくりを後押ししていくとしています。

県としては今後も、市町や関係機関と緊密に連携し、「逃げ遅れゼロ」の実現を目指して、個別避難計画の作成を通じて

災害弱者支援に積極的に取り組んでまいります。

災害弱者支援に積極的に取り組んでまいります。



岡たかこの議員活動報告 (令和7年9月～令和8年2月)



9月 環境福祉委員会視察 in 能登・富山



9月 県議会定例会後 支援者の皆さんと知事訪問



10月 萩マルシェ 萩商工見島伝統継承班の皆さん



10月 木間地区国道490号 県への陳情



11月 拉致議連国民大集会



11月 阿武町築場運営の視察



11月 元氣創出! どこでもトーク in 相島



11月 三見川浚渫・水路改修 草刈り



1月 歯科医師会意見交換会



1月 県立総合医療センター サテライトセンター設置式



2月 萩しる魚豊漁祈願祭



2月 脱炭素委員会視察 in 神奈川

対話集会 今後も各地区で開催を予定しておりますので、ぜひご参加ください。



9月 小川地区畜産関係



9月 見島地区



11月 県漁協はぎ統括支店

木間地区(女屋敷～見定)法面工事の完了報告

2025年5月26日の豪雨災害により、木間地区(女屋敷～見定)の道路法面が崩落し、地元地域の皆さまより安全性についてご不安の声をいただきました。私自身も現地を視察し、速やかに県の担当部局へ相談・要望を行いました。その後、関係機関の迅速なご対応とご尽力により、復旧工事が進められ、7月30日に工事が完成いたしました。地域の皆様には、ご理解とご協力をいただき、早期復旧ができましたことに心より感謝申し上げます。今後も地域の安全・安心の確保に向け、引き続き取り組んでまいります。



岡生子プロフィール

略歴

- 昭和46年 / 萩市生まれ
- 平成2年 / 早稲高等学校卒業
- 平成17年 / 萩商工会議所 青年部 会長
- 平成19年 / 山口県商工会議所 青年部連合会 会長
- 平成28年 / 萩商工会議所 副会頭
- 平成30年 / (一社)日本スイミングクラブ協会 中国支部 会長
- 萩市水泳連盟 会長
- 令和4年 / 山口県議会議員初当選 農林水産委員会
- 令和5年 / 山口県議会議員2期目当選 総務企画委員会 副委員長
- 令和7年 / 環境福祉委員会 委員長 議会運営委員会

主な役職・所属団体 (令和8年3月現在)

- 山口県議会環境福祉委員長
- 山口県議会子育て環境づくり推進議員連盟 会長
- 北朝鮮による拉致問題の早期解決を求める県議会議員連盟 幹事長
- 日韓友好促進山口県議会議員連盟 理事
- 脱炭素社会における産業振興方策を考える議員連盟 幹事
- ハワイ友好促進山口県議会議員連盟 幹事
- 山陰道建設促進山口県議会議員連盟 幹事
- 山口県ピッパルボール協会 理事
- 地域と保育を考える議員連盟 会長
- 看護問題を考える議員連盟 幹事長
- 山口県花き(かき)振興促進議員連盟 幹事
- 石油流通問題を考える山口県議会議員連盟 幹事
- 山口県私学振興議員連盟
- 日中友好促進山口県議会議員連盟
- インド・ASEAN地域友好・経済交流促進議員連盟
- 日越友好促進山口県議会議員連盟
- 日台友好促進山口県議会議員連盟
- 山口県議会森林・林業活性化促進議員連盟
- 山口県議会観光振興議員連盟
- 日本伝統捕鯨とクジラ食文化を守る議員連盟
- 山口県スポーツ応援議員連盟
- 更生保護と再犯防止を考える山口県議会議員連盟
- 山口県議会21世紀のエネルギー開発推進議員連盟
- 下関北九州道路整備促進山口県議会議員連盟
- 山口県岩国基地問題に関する議員連盟
- 日本会議山口県議会議員連盟

岡たかこ事務所

〒758-0025 萩市土原113-1
TEL 0838-21-7720 FAX 0838-21-7724
E-mail t.oka.suppo@gmail.com

県政に関する皆様のご意見・ご要望をお寄せください!

