

平成23年

山口県の工業

— 経済センサス—活動調査結果—

CENSUS OF MANUFACTURES

2011



山口県

利用にあたって

I 「経済センサスー活動調査」について

1 調査の目的

我が国の全産業分野における事業所及び企業の経済活動の実態を全国的及び地域別に明らかにするとともに、事業所及び企業を調査対象とする各種統計調査の精度向上に資する母集団資料を得ることを目的とする。

2 調査の根拠

統計法（平成19年法律第53号）に基づく「基幹統計調査」であり、経済センサス活動調査規則（平成23年総務省・経済産業省令第1号）により実施している。

3 調査日

平成24年2月1日現在

4 調査対象

(1) 地域的範囲

全国（調査日現在において、東日本大震災（平成23年3月11日に発生した東北地方太平洋沖地震及びこれに伴う原子力発電所の事故による災害をいう。以下同じ。）に関して原子力災害対策特別措置法（平成11年法律第156号）第28条第2項において読み替えて適用される災害対策基本法（昭和36年法律第223号）第63条第1項の規定に基づく警戒区域又は原子力災害対策本部により設定された計画的避難区域をその区域に含む調査区を除く。）

(2) 属性範囲

調査は、日本標準産業分類に掲げる産業に属する事業所のうち、以下に掲げる事業所並びに国及び地方公共団体の事業所を除く事業所・企業について行った。

- ① 大分類A－農業・林業に属する個人経営の事業所
- ② 大分類B－漁業に属する個人経営の事業所
- ③ 大分類N－生活関連サービス業、娯楽業のうち、小分類792－家事サービス業に属する事業所
- ④ 大分類R－サービス業（他に分類されないもの）のうち、中分類96－外国公務に属する事業所

II 「山口県の工業」について

1 集計の内容

(1)本書は、製造業について「工業統計調査」との時系列比較を可能とするために、「平成24年経済センサスー活動調査」（以下、「活動調査」という。）の調査結果のうち、以下のすべてに該当する製造事業所について集計したものである。

- ・管理、補助的経済活動のみを行う事業所ではないこと
- ・製造品目別に出荷額が得られた事業所であること

このため、「平成24年経済センサスー活動調査（確報）（山口県分）」の製造業の集計結果とは異なっている。

(2)本書において、「平成23年」は活動調査、「平成22年（及び平成21年以前）」は工業統計調査の数値である。

集計結果のうち、製造品出荷額等、付加価値額等の経理事項は、活動調査は平成23年1

年間、工業統計調査は調査年1年間の数値である。また、事業所数、従業者数等の経理事項以外の事項は、活動調査は平成24年2月1日現在、工業統計調査は調査年の12月31日現在の数値である。

- (3) 従業者及び付加価値額の項目は、工業統計調査の集計における定義に合わせた形で再集計したため、「平成24年経済センサスー活動調査（確報）（山口県分）」とは異なっている。

2 主な項目の説明

(1) 事業所数

事業所の合計である。事業所とは、一般的に工場、製作所、製造所あるいは加工所などと呼ばれているような、一区画を占めて主として製造又は加工を行っているものをいう。

(2) 従業者数

従業者の合計である。従業者とは、個人事業主及び無給家族従業者、常用労働者の合計であり、臨時雇用者を含まない。

ア 個人事業主及び無給家族従業者

業務に従事している個人事業主とその家族で無報酬で常時就業している者をいう。

イ 常用労働者

次のいずれかに該当する者をいい、他の企業へ出向・派遣している者を除く。

(ア) 期間を決めず、又は1か月を超える期間を決めて雇われている者

(イ) 日々又は1か月以内の期間を限って雇われていた者のうち、平成23年12月と24年1月にそれぞれ18日以上雇われた者

(ウ) 人材派遣会社からの派遣従業者、親企業からの出向従業者などは上記に準じて扱う

(エ) 重役、理事などの役員のうち、常時勤務して毎月給与の支払を受けている者

(オ) 事業主の家族で、その事業所に働いている者のうち、常時勤務して毎月給与の支払を受けている者

ウ 臨時雇用者

常用労働者以外の雇用者で、1か月以内の期間を定めて雇用されている者や日々雇用されている者をいう。

(3) 現金給与総額

常用労働者のうち雇用者に対して支給された基本給、諸手当及び特別に支払われた給与（期末賞与等）の額とその他の給与額との合計である。

その他の給与額とは、常用労働者のうち雇用者に対する退職金又は解雇予告手当、出向・派遣受入者に係る支払額、臨時雇用者に対する給与、出向させている者に対する負担額などをいう。

(4) 原材料使用額等

原材料使用額、燃料使用額、電力使用額、委託生産費、製造等に関連する外注費及び転売した商品の仕入額であり、消費税及び地方消費税（以下「消費税」という。）を含んだ額である。

ア 原材料使用額

主要原材料、補助材料、購入部分品、容器、包装材料、工場維持用の材料及び消耗品等の使用額をいい、原材料として使用した石炭、石油等も含まれる。また、下請工場等に原材料を支給して製造加工を行わせた場合には、支給した原材料の額も含まれる。

イ 電力使用額

購入した電力の使用額をいい、自家発電は含まない。

ウ 委託生産費

原材料又は中間製品を他企業の事業所に支給して製造又は加工を委託した場合、これに支払った加工賃及び支払うべき加工賃をいう。

エ 製造等に関連する外注費

生産設備の保守・点検、機械の操作、梱包などの製造等に関連する外注費で、派遣、委託生産費などの外注費を除く。

オ 転売した商品の仕入額

実際に売り上げた転売品に対応する仕入額

(5) 製造品出荷額等

製造品出荷額、製造工程から出たくず・廃物の出荷額、加工賃収入額、その他収入額（修理料収入等）の合計であり、内国消費税（消費税、酒税、たばこ税、揮発油税、地方揮発油税）を含んだ額である。

ア 製造品の出荷

その事業所の所有に属する原材料によって製造されたもの（原材料を他に支給して製造させたものも含む。）を、その事業所から出荷した場合をいう。

また、次のものも製造品出荷に含まれる。

(ア) 同一企業に属する他の事業所に引き渡したもの

(イ) 自家使用されたもの（その事業所において最終製品として使用されたもの）

(ウ) 委託販売に出したもの（販売済みでないものを含み、当年中に返品されたものを除く。）

イ 加工賃収入額

他企業の所有に属する主要原材料によって製造し、あるいは他企業の所有に属する製品又は半製品に加工、処理を加えた場合、これに対して受け取った又は受け取るべき加工賃をいう。

ウ その他の収入額

修理料収入、転売収入、冷蔵保管料収入、自家発電の余剰電力の販売収入額等をいう。

(6) 製造品、半製品及び仕掛品、原材料及び燃料の在庫額

事業所の所有に属するものを帳簿価額によって記入したものであり、原材料を他に支給して製造させた委託生産品も含まれる。

(7) 有形固定資産

調査年1年間における数値であり、帳簿価額によっている。

ア 有形固定資産の取得額等には、次の区分がある。

(ア) 土地

(イ) 建物及び構築物（土木設備、建物附属設備を含む。）

(ウ) 機械及び装置（附属設備を含む。）

(エ) 船舶、車両、運搬具、耐用年数1年以上の工具、器具、備品等

イ 建設仮勘定

建設仮勘定の増加額とは、この勘定の借方に加えられた額をいい、減少額とは、この勘定から他の勘定に振り替えられた額をいう。

ウ 有形固定資産の除却額

有形固定資産の売却、撤去、滅失及び同一企業に属する他の事業所への引き渡し等の額をいう。

(8) リース契約による契約額及び支払額

ア リース契約額

新規に契約したリースのうち、1月から12月までにリース物件が納入、設置されて検収が完了し、物件借受書を交付した物件に対するリース物件の契約額をいい、消費税額を含んだ額である。

イ リース支払額

1月から12月までにリース物件使用料として実際に支払った月々のリース料の年間合計金額をいい、消費税額を含んだ額である。

(9) 工業用地

ア 敷地面積

調査日現在において事業所が使用（賃借を含む。）している敷地の全面積をいう。ただし、グラウンド、倉庫、その他福利厚生施設などに使用している敷地については、生産設備のある敷地と何らかの方法で区別できる場合は除外している。

イ 建築面積 ※活動調査では調査なし。

事業所敷地面積内にあるすべての建築物の面積の合計をいう。

ウ 延べ建築面積 ※活動調査では調査なし。

事業所敷地内にあるすべての建築物の各階の面積の合計をいう。

(10) 工業用水

ア 淡水

(ア) 水源別用水量

a 公共水道

県又は市町によって経営されている工業用水道又は上水道をいう。

- ・ 工業用水道：飲料に適さない工業用水を供給する水道（工業用水道）から取水した水
- ・ 上水道：一般の水道のことで、飲用に適する水を供給する水道（上水道）から取水した水

b 井戸水

浅井戸、深井戸又は湧水から取水した水をいう。

c その他の淡水

「a 公共水道」、「b 井戸水」、「d 回収水」以外の淡水をいう。

例えば、河川、湖沼又は貯水池から取水した水、他の事業所から供給を受けた水などである。

d 回収水

事業所内で一度使用した水のうち、循環して使用する水をいうが、回収装置（冷却塔、戻水池、沈でん池、循環装置等）を通すかどうかの有無は問わない。

(イ) 用途別用水量 ※活動調査では調査なし。

a ボイラ用水

ボイラ内で蒸気を発生させるために使用した水をいう。

b 原料用水

製品の製造過程において、原料としてそのまま使用した水、あるいは製品原料の一部として添加使用した水をいう。

c 製品処理用水及び洗じょう用水

原料、半製品、製品などの浸漬や溶解などの物理的な処理を加えるために使用した水及び工場の設備又は原料・製品などの洗じょう用に使用した水をいう。

$$(10) \text{ 従業者 1 人あたり出荷額等} = \frac{\text{出荷額等} - (\text{消費税を除く内国消費税額} + \text{推計消費税額})}{\left[\begin{array}{c} \text{年間月平均} \\ \text{常用労働者数} \end{array} \right] + \left[\begin{array}{c} \text{個人事業主及び} \\ \text{家族従業者数} \end{array} \right]}$$

$$(11) \text{ 従業者 1 人あたり付加価値額} = \frac{\text{付加価値額}}{\left[\begin{array}{c} \text{年間月平均} \\ \text{家族従業者数} \end{array} \right] + \left[\begin{array}{c} \text{個人事業主及び} \\ \text{常用労働者数} \end{array} \right]}$$

$$(12) \text{ 常用労働者 1 人あたり現金給与総額} = \frac{\text{現金給与総額}}{\text{年間月平均常用労働者数}}$$

$$(13) \text{ 有形固定資産投資総額} = \text{土地の取得額} + \text{有形固定資産（土地を除く。）の取得額} + \text{建設仮勘定の年間増減額}$$

$$(14) \text{ 在庫投資総額} = \text{年末在庫額（製造品} + \text{半製品} \cdot \text{仕掛品} + \text{原材料} \cdot \text{燃料）} - \text{年初在庫額（製造品} + \text{半製品} \cdot \text{仕掛品} + \text{原材料} \cdot \text{燃料）}$$

$$(15) \text{ 在庫増減} = \text{年末在庫額（製造品} + \text{半製品} \cdot \text{仕掛品）} - \text{年初在庫額（製造品} + \text{半製品} \cdot \text{仕掛品）}$$

8 記号

「－」… 皆無又は該当数値なし

「0」… 端数四捨五入のため単位未満（「0.0」についても同じ）

「△」… マイナスの数値

「X」… 事業所数が 1 又は 2 に関する数値で、申告者の秘密保護のため秘匿した箇所ただし、3 以上の事業所に関する数値でも、秘匿した事業所に関する数値が前後の関係から判明する箇所は「X」で表している。

なお、従業者数については、秘匿を解除することができる取扱いとなったため、平成 16 年の公表から秘匿を行っていない。

9 地域一覧表

地 域	各 地 域 の 範 囲
岩 国 地 域	岩国市、和木町
柳 井 地 域	柳井市、周防大島町、上関町、平生町
周 南 地 域	下松市、光市、周南市、田布施町
山 口 ・ 防 府 地 域	山口市、防府市
宇 部 ・ 小 野 田 地 域	宇部市、美祢市、山陽小野田市
下 関 地 域	下関市
長 門 地 域	長門市
萩 地 域	萩市、阿武町

10 産業中分類の略称及び産業分類改定

日本標準産業分類の改定に伴い、平成 20 年調査より工業統計用産業分類も改定した。主な内容は以下のとおり。

旧分類(19年調査まで)			新分類(20年調査以降)			
略 称	産業名称			略 称	産業名称	
09	食 料	食料品		09	食 料	食料品
10	飲 料	飲料・たばこ・飼料		10	飲 料	飲料・たばこ・飼料
11	織 維	繊維工業品	統合	11	織 維	繊維工業品
12	衣 服	衣服・その他の繊維製品		12	○ 木 材	木材・木製品
13	○ 木 材	木材・木製品		13	家 具	家具・装備品
14	家 具	家具・装備品		14	○ パ ル プ	パルプ・紙・紙加工品
15	○ パ ル プ	パルプ・紙・紙加工品	一部移設	15	印 刷	印刷・同関連品
16	印 刷	印刷・同関連品		16	○ 化 学	化学工業製品
17	○ 化 学	化学工業製品	一部移設	17	○ 石 油	石油製品・石炭製品
18	○ 石 油	石油製品・石炭製品		18	○ フ ラ ス チ ッ ク	プラスチック製品
19	○ フ ラ ス チ ッ ク	プラスチック製品		19	○ ゴ ム	ゴム製品
20	○ ゴ ム	ゴム製品		20	皮 革	なめし革・同製品・毛皮
21	皮 革	なめし革・同製品・毛皮	一部移設	21	○ 窯 業	窯業・土石製品
22	○ 窯 業	窯業・土石製品		22	○ 鉄 鋼	鉄鋼
23	○ 鉄 鋼	鉄鋼		23	○ 非 鉄	非鉄金属
24	○ 非 鉄	非鉄金属		24	○ 金 属	金属製品
25	○ 金 属	金属製品		25	● は ん 用 機 械	はん用機械器具
26	● 機 械	一般機械器具	分割	26	● 生 産 用 機 械	生産用機械器具
27	● 電 気	電気機械器具	一部移設	27	● 業 務 用 機 械	業務用機械器具
28	● 情 報 通 信	情報通信機械器具		28	● 電 子 テ ー ハ イ ス	電子部品・デバイス・電子回路
29	● 電 子 テ ー ハ イ ス	電子部品・デバイス		29	● 電 気	電気機械器具
30	● 輸 送	輸送用機械器具	一部移設	30	● 情 報 通 信	情報通信機械器具
31	● 精 密	精密機械器具	分割	31	● 輸 送	輸送用機械器具
32	● そ の 他 工 業	その他の製品	一部移設	32	● そ の 他 工 業	その他の製品

- (1) 産業、品目の番号が多く変わっている。
- (2) 「繊維工業（衣服、その他の繊維製品を除く。）」と「衣服・その他の繊維製品製造業」を統合し、「繊維工業」を新設した。
- (3) 「一般機械器具製造業」、「精密機械器具製造業」及び「その他の製造業」の一部を再編（分割・統合）し、「はん用機械器具製造業」、「生産用機械器具製造業」、「業務用具製造業」を新設した。
- (4) 上記の再編（分割・統合）に伴って、「繊維工業（衣服、その他の繊維製品を除く。）」、「衣服・その他の繊維製品製造業」、「一般機械器具製造業」、「精密機械器具製造業」を廃止した。
- (5) 産業類型別については、○印は基礎素材型産業、●印は加工組立型産業、それ以外は、

生活関連・その他型産業（図中は「生活関連他」と表示）を示す。

11 その他

- (1) 調査日現在に休業中、操業準備中及び操業開始後未出荷の事業所については、集計から除外されている。
- (2) この集計表の数値のうち、百分率は小数第2位を、その他は単位未満を四捨五入しているため、内訳と合計、増減額等が一致しないことがある。
- (3) 平成19年調査から、製造業の実態を的確に把握するため、製造品出荷額等に「その他収入額」を、原材料使用額等に「製造等に関連する外注費」、「転売した商品の仕入額」を調査項目として追加した。このため、製造品出荷額等における平成19年の数値の前年比等については、断層が生じている。
- (4) 本書は、総務省・経済産業省が平成24年2月1日現在で実施した活動調査の本県分を独自に集計したものであるため、総務省・経済産業省が公表する活動調査の数値と相違することがある。

○調査結果についての照会先

〒753-8501 山口県山口市滝町1番1号
山口県総合企画部統計分析課商工労働統計班
電話 (083) 933-2654 (直通)

集 計 結 果

＜「経済センサスー活動調査」のうち、製造業に関する本県の集計結果は、以下のとおりである。＞

1 概要 — 従業者 4 人以上の事業所 —

事業所数	2,096	事業所
従業者数	90,079	人
製造品出荷額等	6兆2,698	億円

- (1) 事業所数は 2,096 事業所で、前年調査に比べ 42 事業所 (2.0%) の増加となっている。
- (2) 従業者数は 90,079 人で、前年調査に比べ 4,797 人 (5.1%) の減少となっている。
- (3) 製造品出荷額等は 6兆2,698 億円で、前年調査に比べ 789 億円 (1.2%) の減少となっている。

(表 1、図 1)

表 1 主要項目の推移 (従業者 4 人以上の事業所)

(平成 17 年 = 100)

区 分	事業所数			従業者数			製造品出荷額等		
		前年比	指数		前年比	指数		前年比	指数
平成14年	2,496	△ 5.8	104.8	99,938	△ 5.3	104.8	4,951,331	1.6	82.2
15	2,496	0.0	104.8	96,775	△ 3.2	101.4	5,122,189	3.5	85.0
16	2,361	△ 5.4	99.2	95,676	△ 1.1	100.3	5,529,427	8.0	91.8
17	2,381	0.8	100.0	95,397	△ 0.3	100.0	6,024,963	9.0	100.0
18	2,236	△ 6.1	93.9	94,770	△ 0.7	99.3	6,657,044	10.5	110.5
19	2,275	1.7	95.5	100,435	6.0	105.3	6,916,399	3.9	114.8
20	2,310	1.5	97.0	102,935	2.5	107.9	7,118,308	2.9	118.1
21	2,123	△ 8.1	89.2	96,011	△ 6.7	100.6	5,412,904	△ 24.0	89.8
22	2,054	△ 3.3	86.3	94,876	△ 1.2	99.5	6,348,744	17.3	105.4
23	2,096	2.0	88.0	90,079	△ 5.1	94.4	6,269,842	△ 1.2	104.1

(注) 平成 14 年において、日本標準産業分類の改訂が行われたため、指数及び平成 14 年の前年比の算定に当たっては、各数値から「新聞業」、「出版業」分を除いている。

図 1 指数でみた主要項目の推移 (従業者 4 人以上の事業所)

(平成 17 年 = 100)

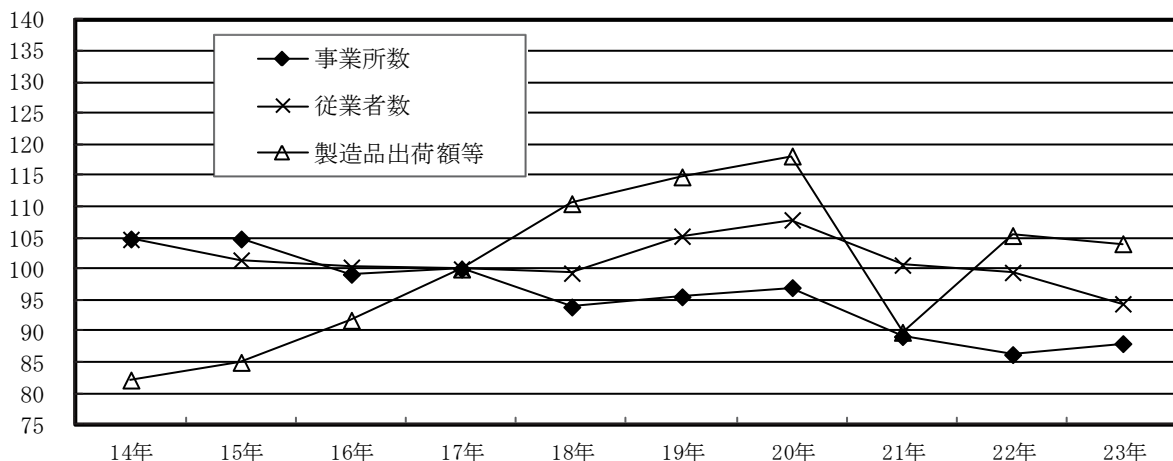

2 事業所数 — 従業者4人以上の事業所 —

平成23年の事業所数は2,096事業所で、前年調査に比べ42事業所(2.0%)の増加となっている。

(1) 産業類型別の状況

生活関連・その他型が最も多く、次いで基礎素材型、加工組立型の順となっている。前年調査と比べると、加工組立型が9.2%の増加、基礎素材型が1.9%の増加となっており、生活関連・その他型が1.8%の減少となっている。

(表2、図2)

(2) 産業中分類別の状況

食料が最も多く、次いで金属、窯業の順となっている。前年調査と比べると、皮革が66.7%の減少などとなっており、非鉄が40.0%の増加、電子デバイスが35.0%の増加などとなっている。

(表2、図3)

(3) 従業者規模別の状況

従業者規模別では、4~9人規模が最も多く、次いで10~29人規模、30~99人規模の順となっている。前年調査と比べると、300人以上規模が17.9%の減少、100~299人規模が5.6%の減少などとなっており、4~9人規模が10.6%の増加などとなっている。

(表3、図4)

図2 産業類型別事業所数増減率の推移
(従業者4人以上の事業所)



図3 産業中分類別事業所数構成比
(従業者4人以上の事業所)



図4 従業者規模別事業所数
(従業者4人以上の事業所)

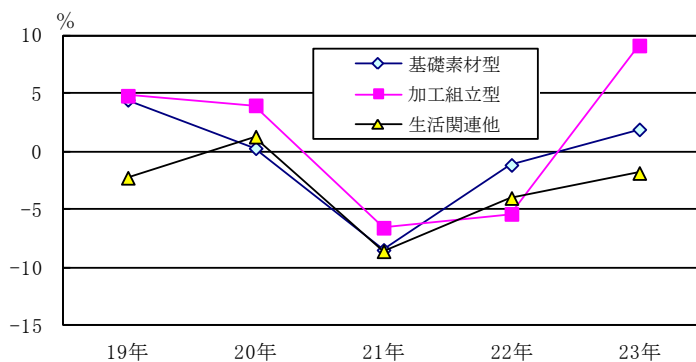

表 2 産業類型・産業中分類別事業所数（従業者 4 人以上の事業所）

区 分	22年	23年	構成比	増減数		前年比
			%			%
総 計	2 054	2 096	100.0	42		2.0
基 礎 素 材 型	779	794	37.9	15		1.9
木 材	83	87	4.2	4		4.8
パ ル プ	46	44	2.1	△	2	△ 4.3
化 学	93	93	4.4	0		0.0
石 油	25	26	1.2	1		4.0
プ ラ ス チ ッ ク	78	85	4.1	7		9.0
ゴ ム	19	21	1.0	2		10.5
窯 業	162	166	7.9	4		2.5
鉄 鋼	53	57	2.7	4		7.5
非 鉄	15	21	1.0	6		40.0
金 属	205	194	9.3	△	11	△ 5.4
加 工 組 立 型	458	500	23.9	42		9.2
は ん 用 機 械	87	77	3.7	△	10	△ 11.5
生 産 用 機 械	142	162	7.7	20		14.1
業 務 用 機 械	11	11	0.5	0		0.0
電 子 デ バ イ ス	20	27	1.3	7		35.0
電 気	58	60	2.9	2		3.4
情 報 通 信	4	3	0.1	△	1	△ 25.0
輸 送	136	160	7.6	24		17.6
生 活 関 連 ・ そ の 他 型	817	802	38.3	△	15	△ 1.8
食 料	477	457	21.8	△	20	△ 4.2
飲 料	40	41	2.0	1		2.5
織 維	104	102	4.9	△	2	△ 1.9
家 具	54	57	2.7	3		5.6
印 刷	90	86	4.1	△	4	△ 4.4
皮 革	3	1	0.0	△	2	△ 66.7
そ の 他 工 業	49	58	2.8	9		18.4

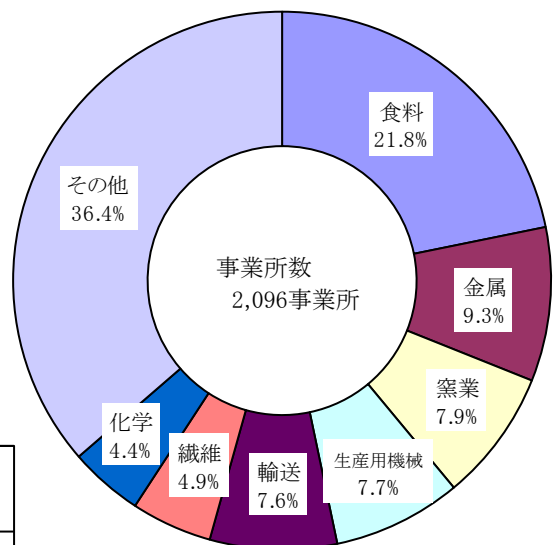
表 3 従業者規模別事業所数（従業者 4 人以上の事業所）

区 分	22年	23年	構成比	増減数		前年比
			%			%
総 計	2 054	2 096	100.0	42		2.0
4 ～ 9人	758	838	40.0	80		10.6
10 ～ 29人	745	713	34.0	△	32	△ 4.3
30 ～ 99人	353	365	17.4	12		3.4
100 ～ 299人	142	134	6.4	△	8	△ 5.6
300 人 以 上	56	46	2.2	△	10	△ 17.9

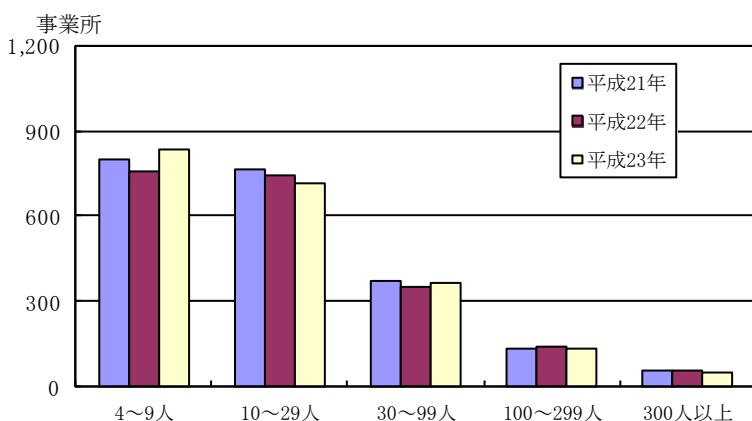
3 従業者数 – 従業者4人以上の事業所 –

平成23年の従業者数は90,079人で、前年調査に比べ4,797人(5.1%)の減少となっている。

(1) 産業類型別の状況

基礎素材型が最も多く、次いで加工組立型、生活関連・その他型の順となっている。前年調査と比べると、生活関連・その他型が9.0%の減少、加工組立型が4.2%の減少、基礎素材型が3.7%の減少と、いずれも減少している。

(表4、図5)

(2) 産業中分類別の状況

化学が最も多く、次いで輸送、食料の順となっている。前年調査と比べると、情報通信が74.2%の減少、皮革が40.0%の減少、飲料が34.0%の減少などとなっている。

(表4、図6)

(3) 従業者規模別の状況

300人以上規模が最も多く、次いで100~299人規模、30~99人規模の順となっている。前年調査と比べると、300人規模が13.1%の減少、10~29人規模が3.8%の減少などとなっており、4~9人規模が8.4%の増加などとなっている。

(表5、図7)

図5 産業類型別従業者数増減率の推移
(従業者4人以上の事業所)



図6 産業中分類別従業者数構成
(従業者4人以上の事業所)



図7 従業者規模別従業者数
(従業者4人以上の事業所)

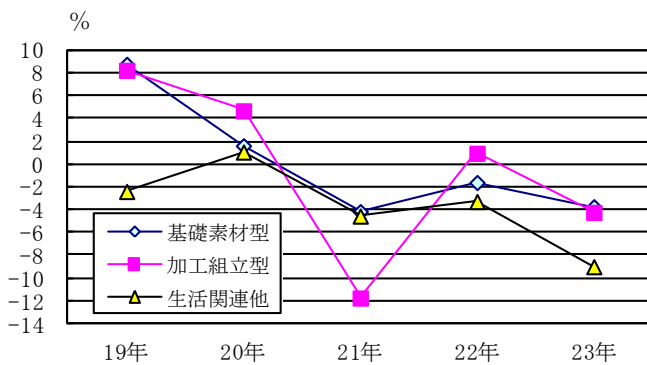

表 4 産業類型・産業中分類別従業者数（従業者 4 人以上の事業所）

区 分	22年	23年	構成比	増減数	前年比
	人	人	%	人	%
総 計	94 876	90 079	100.0	△ 4 797	△ 5.1
基 礎 素 材 型	43 565	41 944	46.6	△ 1 621	△ 3.7
木 材	1 502	1 521	1.7	19	1.3
パ ル プ	2 106	2 223	2.5	117	5.6
化 学	13 787	14 003	15.5	216	1.6
石 油	1 532	1 501	1.7	△ 31	△ 2.0
プ ラ ス チ ッ ク	3 460	3 559	4.0	99	2.9
ゴ ム	2 658	2 535	2.8	△ 123	△ 4.6
窯 業	3 762	3 727	4.1	△ 35	△ 0.9
鉄 鋼	6 867	6 054	6.7	△ 813	△ 11.8
非 鉄	1 987	1 516	1.7	△ 471	△ 23.7
金 属	5 904	5 305	5.9	△ 599	△ 10.1
加 工 組 立 型	30 104	28 833	32.0	△ 1 271	△ 4.2
は ん 用 機 械	3 526	3 309	3.7	△ 217	△ 6.2
生 産 用 機 械	4 889	5 067	5.6	178	3.6
業 務 用 機 械	291	319	0.4	28	9.6
電 子 デ バ イ ス	5 343	4 307	4.8	△ 1 036	△ 19.4
電 気	2 199	2 113	2.3	△ 86	△ 3.9
情 報 通 信	225	58	0.1	△ 167	△ 74.2
輸 送	13 631	13 660	15.2	29	0.2
生 活 関 連 ・ そ の 他 型	21 207	19 302	21.4	△ 1 905	△ 9.0
食 料	13 451	12 591	14.0	△ 860	△ 6.4
飲 料	1 048	692	0.8	△ 356	△ 34.0
織 維	3 112	2 850	3.2	△ 262	△ 8.4
家 具	486	475	0.5	△ 11	△ 2.3
印 刷	2 124	1 934	2.1	△ 190	△ 8.9
皮 革	135	81	0.1	△ 54	△ 40.0
そ の 他 工 業	851	679	0.8	△ 172	△ 20.2

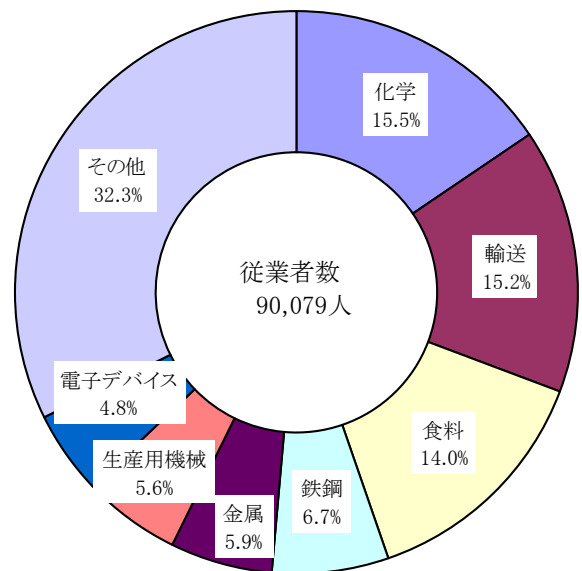
表 5 従業者規模別従業者数（従業者 4 人以上の事業所）

区 分	22年	23年	構成比	増減数	前年比
	人	人	%	人	%
総 計	94 876	90 079	100.0	△ 4 797	△ 5.1
4 ～ 9人	4 704	5 101	5.7	397	8.4
10 ～ 29人	12 934	12 437	13.8	△ 497	△ 3.8
30 ～ 99人	18 657	19 055	21.2	398	2.1
100 ～ 299人	23 183	22 722	25.2	△ 461	△ 2.0
300 人 以 上	35 398	30 764	34.2	△ 4 634	△ 13.1

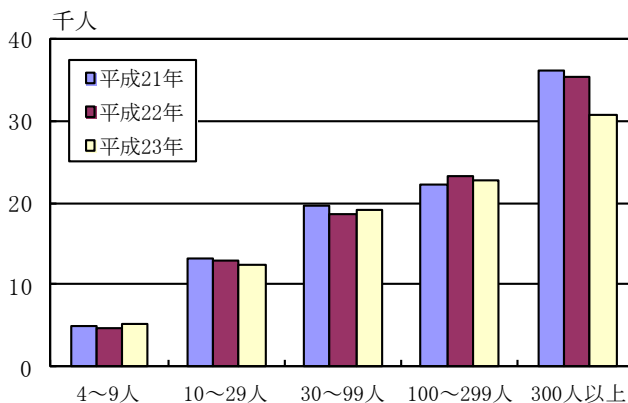
4 製造品出荷額等 — 従業者 4 人以上の事業所 —

平成 23 年の製造品出荷額等は 6 兆 2,698 億円で、前年調査に比べ 789 億円（1.2%）の減少となっている。

(1) 産業類型別の状況

基礎素材型が最も多く、次いで加工組立型、生活関連・その他型の順となっている。前年調査と比べると、加工組立型が 19.8%の減少、生活関連・その他型が 6.1%の減少となっており、基礎素材型が 5.8%の増加となっている。

（表 6、図 8）

(2) 産業中分類別の状況

石油が最も多く、次いで化学、輸送の順となっている。前年調査と比べると、非鉄が 50.9%の減少、電子デバイスが 38.1%の減少などとなっており、石油が 29.5%の増加などとなっている。

（表 6、図 9）

(3) 従業者規模別の状況

300 人以上規模が最も多く、次いで 100～299 人規模、30～99 人規模の順となっている。前年調査と比べると、10～29 人規模が 12.1%の増加、4～9 人規模が 10.8%の増加、100～299 人規模が 5.8%の増加などとなっている。

（表 7、図 10）

(4) 1 事業所当たり製造品出荷額等（従業者 30 人以上の事業所）

1 事業所当たり製造品出荷額等は 104 億 3,704 万円で、前年調査に比べ 0.3%の減少となっている。

ア 産業中分類別の状況

前年調査と比べると、電子デバイスが 42.5%の減少、非鉄が 38.8%の減少などとなっており、石油が 39.1%の増加などとなっている。

イ 従業者規模別の状況

前年調査と比べると、300 人以上規模が 16.8%の増加、100～299 人規模が 12.6%の増加となっており、30～99 人規模が 0.6%の減少となっている。

（表 8,9、図 11,12）

(5) 従業者 1 人当たり製造品出荷額等（従業者 30 人以上の事業所）

従業者 1 人当たり製造品出荷額等は 7,816 万円で、前年調査に比べ 3.8%の増加となっている。

ア 産業中分類別の状況

前年調査と比べると、飲料が 59.9%の増加、石油が 43.1%の増加などとなっており、電子デバイスが 31.6%の減少などとなっている。

イ 従業者規模別の状況

前年調査と比べると、100～299 人規模が 8.5%の増加、300 人以上規模が 8.0%の増加となっており、30～99 人規模が 0.3%の減少となっている。

（表 8,9、図 13,14）

表 6 産業類型・産業中分類別製造品出荷額等（従業者 4 人以上の事業所）

区 分	22年	23年	構成比	増減額	前年比
	百万円	百万円	%	百万円	%
総 計	6 348 744	6 269 842	100.0	△ 78 902	△ 1.2
基 礎 素 材 型	4 397 505	4 654 404	74.2	256 900	5.8
木 材	44 058	44 960	0.7	902	2.0
パ ル プ	105 081	107 222	1.7	2 141	2.0
化 学	1 504 265	1 426 390	22.8	△ 77 875	△ 5.2
石 油	1 360 179	1 761 995	28.1	401 816	29.5
プ ラ ス チ ッ ク	84 491	108 479	1.7	23 988	28.4
ゴ ム	148 878	153 089	2.4	4 211	2.8
窯 業	174 581	151 304	2.4	△ 23 276	△ 13.3
鉄 鋼	616 328	638 734	10.2	22 406	3.6
非 鉄	190 893	93 657	1.5	△ 97 236	△ 50.9
金 属	168 751	168 573	2.7	△ 178	△ 0.1
加 工 組 立 型	1 587 397	1 273 812	20.3	△ 313 585	△ 19.8
は ん 用 機 械	86 731	87 999	1.4	1 268	1.5
生 産 用 機 械	139 575	115 156	1.8	△ 24 419	△ 17.5
業 務 用 機 械	3 047	x	x	x	x
電 子 デ バ イ ス	212 252	131 297	2.1	△ 80 955	△ 38.1
電 気	44 896	45 976	0.7	1 081	2.4
情 報 通 信	1 926	x	x	x	△ x
輸 送	1 098 971	888 265	14.2	△ 210 706	△ 19.2
生 活 関 連 ・ そ の 他 型	363 842	341 626	5.4	△ 22 216	△ 6.1
食 料	203 643	207 143	3.3	3 501	1.7
飲 料	34 012	x	x	x	x
織 維	76 850	62 296	1.0	△ 14 553	△ 18.9
家 具	4 578	5 279	0.1	701	15.3
印 刷	34 153	30 242	0.5	△ 3 911	△ 11.5
皮 革	1 094	x	x	x	x
そ の 他 工 業	9 513	8 091	0.1	△ 1 422	△ 14.9

表 7 従業者規模別製造品出荷額等（従業者 4 人以上の事業所）

区 分	22年	23年	構成比	増減額	前年比
	百万円	百万円	%	百万円	%
総 計	6 348 744	6 269 842	100.0	△ 78 902	△ 1.2
4 ～ 9人	60 107	66 600	1.1	6 492	10.8
10 ～ 29人	223 994	251 141	4.0	27 147	12.1
30 ～ 99人	618 488	629 405	10.0	10 917	1.8
100 ～ 299人	1 086 081	1 148 566	18.3	62 485	5.8
300 人 以 上	4 360 073	4 174 130	66.6	△ 185 943	△ 4.3

表 8 産業類型・産業中分類別 1 事業所・従業者 1 人当たり製造品出荷額等

(従業者 30 人以上の事業所)

区 分	1事業所当たり				従業者1人当たり			
	22年	23年	増減額	前年比	22年	23年	増減額	前年比
	万円	万円	万円	%	万円	万円	万円	%
総 計	1 047 011	1 043 704	△ 3 307	△ 0.3	7 533	7 816	283	3.8
基 礎 素 材 型	1 652 261	1 810 101	157 840	9.6	10 712	12 003	1 291	12.1
木 材	350 846	354 060	3 214	0.9	4 128	4 371	243	5.9
パ ル プ	614 271	631 198	16 927	2.8	5 698	6 188	490	8.6
化 学	2 541 042	2 352 066	△ 188 976	△ 7.4	11 195	10 443	△ 752	△ 6.7
石 油	17 941 145	24 947 223	7 006 078	39.1	77 333	110 631	33 298	43.1
プ ラ ス チ ッ ク	215 907	274 281	58 374	27.0	2 587	3 155	568	22.0
ゴ ム	1 355 883	1 695 922	340 039	25.1	5 874	6 437	563	9.6
窯 業	463 079	397 938	△ 65 141	△ 14.1	5 852	4 855	△ 997	△ 17.0
鉄 鋼	2 394 028	2 577 740	183 712	7.7	9 268	10 748	1 480	16.0
非 鉄	2 069 693	1 266 685	△ 803 008	△ 38.8	9 783	6 748	△ 3 035	△ 31.0
金 属	324 513	331 253	6 740	2.1	3 541	3 948	407	11.5
加 工 組 立 型	1 033 612	803 461	△ 230 151	△ 22.3	6 027	4 821	△ 1 206	△ 20.0
は ん 用 機 械	323 127	360 594	37 467	11.6	2 914	2 977	63	2.2
生 産 用 機 械	277 640	228 429	△ 49 211	△ 17.7	3 273	2 692	△ 581	△ 17.8
業 務 用 機 械	x	x	x	x	x	x	x	x
電 子 デ バ イ ス	1 400 051	804 704	△ 595 347	△ 42.5	4 095	2 801	△ 1 294	△ 31.6
電 気	349 783	328 288	△ 21 495	△ 6.1	2 535	2 684	149	5.9
情 報 通 信	x	x	x	x	x	x	x	x
輸 送	2 079 595	1 560 914	△ 518 681	△ 24.9	8 834	6 884	△ 1 950	△ 22.1
生 活 関 連 ・ そ の 他 型	175 601	163 864	△ 11 737	△ 6.7	2 022	2 100	78	3.9
食 料	149 808	151 024	1 216	0.8	1 733	1 853	120	6.9
飲 料	319 883	260 710	△ 59 173	△ 18.5	3 362	5 375	2 013	59.9
織 維	284 790	237 444	△ 47 346	△ 16.6	3 200	2 919	△ 281	△ 8.8
家 具	x	x	x	x	x	x	x	x
印 刷	143 579	145 646	2 067	1.4	1 750	1 974	224	12.8
皮 革	x	x	x	x	x	x	x	x
そ の 他 工 業	137 315	x	x	x	1 251	x	x	x

表 9 従業者規模別 1 事業所・従業者 1 人当たり製造品出荷額等 (従業者 30 人以上の事業所)

区 分	1事業所当たり				従業者1人当たり			
	22年	23年	増減額	前年比	22年	23年	増減額	前年比
	万円	万円	万円	%	万円	万円	万円	%
総 計	1 047 011	1 043 704	△ 3 307	△ 0.3	7 533	7 816	283	3.8
30 ～ 99人	172 521	171 460	△ 1 061	△ 0.6	3 276	3 267	△ 9	△ 0.3
100 ～ 299人	759 558	855 195	95 637	12.6	4 710	5 110	400	8.5
300 人以上	7 288 319	8 513 904	1 225 585	16.8	11 628	12 556	928	8.0

図 8 産業類型別製造品出荷額等増減率の推移

(従業員 4 人以上の事業所)



図 10 従業員規模別製造品出荷額等

(従業員 4 人以上の事業所)

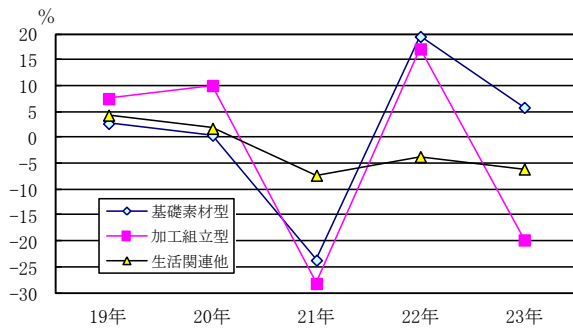

図 11 産業類型別 1 事業所当たり製造品出荷額等

(従業員 30 人以上の事業所)

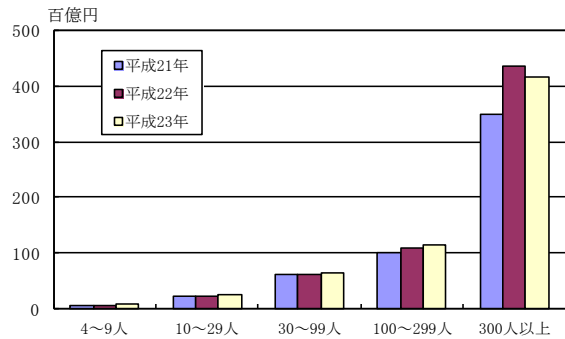

図 13 産業類型別従業員 1 人当たり製造品出荷額等

(従業員 30 人以上の事業所)

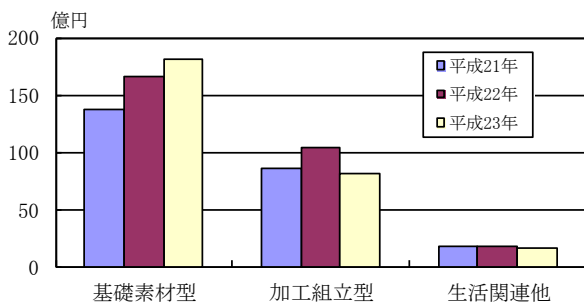

図 9 産業中分類別製造品出荷額等構成比

(従業員 4 人以上の事業所)

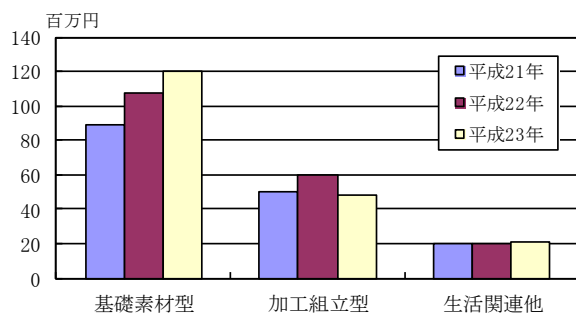

図 12 従業員規模別 1 事業所当たり製造品出荷額等

(従業員 30 人以上の事業所)

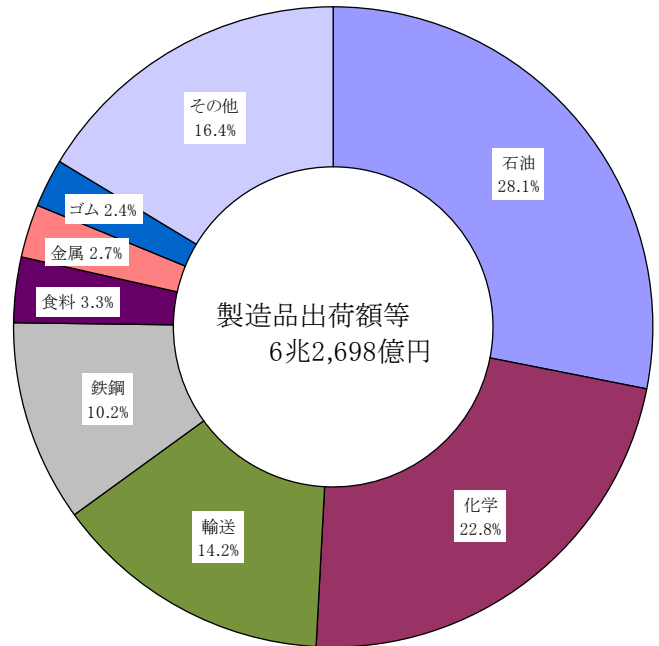

図 14 従業員規模別従業員 1 人当たり製造品出荷額等

(従業員 30 人以上の事業所)

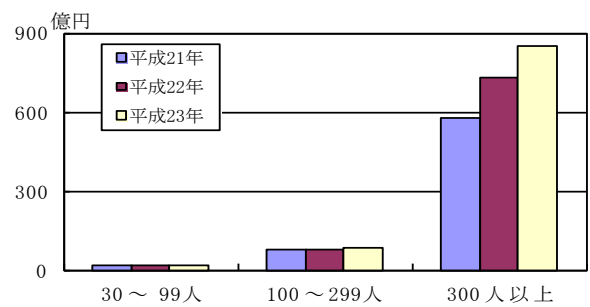
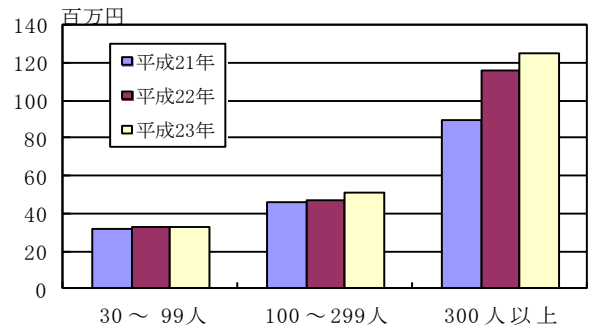

5 付加価値額等 — 従業者 30 人以上の事業所 —

平成 23 年の付加価値額は 1 兆 4,625 億円で、前年調査に比べ 961 億円（6.2%）の減少となっている。

(1) 産業類型別の状況

基礎素材型が最も多く、次いで加工組立型、生活関連・その他型の順となっている。前年調査と比べると、加工組立型が 25.8%の減少、生活関連・その他型が 9.8%の減少となっており、基礎素材型が 3.2%の増加となっている。

（表 10、図 15）

(2) 産業中分類別の状況

化学が最も多く、次いで輸送、石油の順となっている。前年調査と比べると石油が 141.6%の増加などとなっており、非鉄が 90.6%の減少、木材が 61.1%の減少などとなっている。

（表 10、図 16）

(3) 従業者規模別の状況

300 人以上規模が最も多く、次いで 100～299 人規模、30～99 人規模の順となっている。前年調査と比べると、100～299 人規模が 32.6%の増加、30～99 人規模が 15.6%の増加となっており、300 人以上規模が 18.5%の減少となっている。

（表 11、図 17）

(4) 1 事業所当たり付加価値額

1 事業所当たり付加価値額は 26 億 8,354 万円で、前年調査に比べ 1 億 4,510 万円（5.1%）の減少となっている。

ア 産業中分類別の状況

前年調査と比べると、石油が 141.6%の増加などとなっており、非鉄が 87.9%の減少、木材が 61.1%の減少などとなっている。

イ 従業者規模別の状況

前年調査と比べると、100～299 人規模が 40.6%の増加、30～99 人規模が 11.8%の増加となっており、300 人以上規模が 0.8%の減少となっている。

（表 12, 13、図 18, 19）

(5) 従業者 1 人当たり付加価値額

従業者 1 人当たり付加価値額は 2,010 万円で、前年調査に比べ 25 万円（1.2%）の減少となっている。

ア 産業中分類別の状況

前年調査と比べると、石油が 148.5%の増加、飲料が 95.3%の増加などとなっており、非鉄が 86.4%の減少などとなっている。

イ 従業者規模別の状況

前年調査と比べると、100～299 人規模が 35.4%の増加、30～99 人規模が 12.1%の増加となっており、300 人以上規模が 8.3%の減少となっている。

（表 12, 13、図 20, 21）

(6) 付加価値率

付加価値率は、26.1%となっている。

ア 産業中分類別の状況

産業中分類別にみると、印刷（51.5%）、プラスチック（49.9%）が高く、非鉄（6.7%）、木材（7.8%）が低くなっている。

イ 従業者規模別の状況

従業者規模別にみると、30～99 人規模が 37.7%、100～299 人規模が 29.3%、300 人以上規模が 23.4%となっている。

（表 10, 11）

表 10 産業類型・産業中分類別付加価値額等（従業者 30 人以上の事業所）

区 分	付 加 価 値 額					付加価値率	
	22年	23年	構成比	増減額	前年比	22年	23年
	百万円	百万円	%	百万円	%	%	%
総 計	1 558 583	1 462 531	100.0	△ 96 052	△ 6.2	27.6	26.1
基 礎 素 材 型	995 116	1 026 827	70.2	31 711	3.2	25.8	24.7
木 材	5 582	2 170	0.1	△ 3 412	△ 61.1	20.1	7.8
パ ル プ	25 644	23 824	1.6	△ 1 819	△ 7.1	27.3	24.1
化 学	544 531	519 106	35.5	△ 25 425	△ 4.7	38.6	37.8
石 油	67 871	163 975	11.2	96 104	141.6	6.3	11.0
プ ラ ス チ ッ ク	27 981	40 333	2.8	12 352	44.1	38.5	49.9
ゴ ム	69 712	71 964	4.9	2 252	3.2	46.6	47.1
窯 業	46 964	35 667	2.4	△ 11 297	△ 24.1	36.9	36.5
鉄 鋼	95 661	115 567	7.9	19 906	20.8	15.9	18.6
非 鉄	63 761	5 992	0.4	△ 57 769	△ 90.6	35.4	6.7
金 属	47 411	48 230	3.3	819	1.7	41.6	40.4
加 工 組 立 型	453 099	336 139	23.0	△ 116 961	△ 25.8	29.7	28.3
は ん 用 機 械	15 894	17 113	1.2	1 220	7.7	21.8	23.3
生 産 用 機 械	51 621	29 636	2.0	△ 21 984	△ 42.6	43.4	32.3
業 務 用 機 械	x	x	x	x	x	x	x
電 子 デ バ イ ス	65 740	45 630	3.1	△ 20 110	△ 30.6	33.4	35.9
電 気	9 299	6 473	0.4	△ 2 826	△ 30.4	32.8	18.7
情 報 通 信	x	x	x	x	x	x	x
輸 送	308 947	235 812	16.1	△ 73 135	△ 23.7	27.9	27.5
生 活 関 連 ・ そ の 他 型	110 368	99 565	6.8	△ 10 803	△ 9.8	40.0	38.7
食 料	62 541	63 901	4.4	1 360	2.2	41.2	41.5
飲 料	3 932	3 351	0.2	△ 580	△ 14.8	17.6	21.8
織 維	28 089	17 472	1.2	△ 10 617	△ 37.8	39.1	30.4
家 具	x	x	x	x	x	x	x
印 刷	11 946	12 249	0.8	303	2.5	53.1	51.5
皮 革	x	x	x	x	x	x	x
そ の 他 工 業	3 059	x	x	x	x	58.8	x

表 11 従業者規模別付加価値額等（従業者 30 人以上の事業所）

区 分	付 加 価 値 額					付加価値率	
	22年	23年	構成比	増減額	前年比	22年	23年
	百万円	百万円	%	百万円	%	%	%
総 計	1 558 583	1 462 531	100.0	△ 96 052	△ 6.2	27.6	26.1
30 ～ 99人	197 568	228 292	15.6	30 724	15.6	34.0	37.7
100 ～ 299人	245 190	325 235	22.2	80 045	32.6	23.4	29.3
300 人以上	1 115 825	909 005	62.2	△ 206 821	△ 18.5	27.7	23.4

表 12 産業類型・産業中分類別 1 事業所・従業員 1 人当たり付加価値額

(従業員 30 人以上の事業所)

区 分	1事業所当たり				従業員1人当たり			
	22年	23年	増減額	前年比	22年	23年	増減額	前年比
	万円	万円	万円	%	万円	万円	万円	%
総 計	282 864	268 354	△ 14 510	△ 5.1	2 035	2 010	△ 25	△ 1.2
基 礎 素 材 型	418 116	440 698	22 582	5.4	2 711	2 922	211	7.8
木 材	69 778	27 125	△ 42 653	△ 61.1	821	335	△ 486	△ 59.2
パ ル プ	160 272	148 902	△ 11 370	△ 7.1	1 487	1 460	△ 27	△ 1.8
化 学	955 317	879 840	△ 75 477	△ 7.9	4 209	3 906	△ 303	△ 7.2
石 油	1 131 184	2 732 915	1 601 731	141.6	4 876	12 119	7 243	148.5
プ ラ ス チ ッ ク	82 296	122 221	39 925	48.5	986	1 406	420	42.6
ゴ ム	633 742	799 598	165 856	26.2	2 746	3 035	289	10.5
窯 業	161 945	132 100	△ 29 845	△ 18.4	2 046	1 612	△ 434	△ 21.2
鉄 鋼	382 643	481 530	98 887	25.8	1 481	2 008	527	35.6
非 鉄	708 451	85 600	△ 622 851	△ 87.9	3 349	456	△ 2 893	△ 86.4
金 属	110 258	109 613	△ 645	△ 0.6	1 203	1 306	103	8.6
加 工 組 立 型	302 066	224 092	△ 77 974	△ 25.8	1 761	1 345	△ 416	△ 23.6
は ん 用 機 械	69 103	77 788	8 685	12.6	623	642	19	3.0
生 産 用 機 械	117 320	70 563	△ 46 757	△ 39.9	1 383	832	△ 551	△ 39.8
業 務 用 機 械	x	x	x	x	x	x	x	x
電 子 デ バ イ ス	438 268	285 186	△ 153 082	△ 34.9	1 282	993	△ 289	△ 22.5
電 気	84 538	53 945	△ 30 593	△ 36.2	613	441	△ 172	△ 28.1
情 報 通 信	x	x	x	x	x	x	x	x
輸 送	582 919	428 749	△ 154 170	△ 26.4	2 476	1 891	△ 585	△ 23.6
生 活 関 連 ・ そ の 他 型	67 710	61 460	△ 6 250	△ 9.2	780	788	8	1.0
食 料	58 450	59 721	1 271	2.2	676	733	57	8.4
飲 料	56 168	55 854	△ 314	△ 0.6	590	1 152	562	95.3
織 維	112 357	72 799	△ 39 558	△ 35.2	1 262	895	△ 367	△ 29.1
家 具	x	x	x	x	x	x	x	x
印 刷	70 271	72 052	1 781	2.5	856	977	121	14.1
皮 革	x	x	x	x	x	x	x	x
そ の 他 工 業	76 476	x	x	x	697	x	x	x

表 13 従業員規模別 1 事業所・従業員 1 人当たり付加価値額 (従業員 30 人以上の事業所)

区 分	1事業所当たり				従業員1人当たり			
	22年	23年	増減額	前年比	22年	23年	増減額	前年比
	万円	万円	万円	%	万円	万円	万円	%
総 計	282 864	268 354	△ 14 510	△ 5.1	2 035	2 010	△ 25	△ 1.2
30 ~ 99人	55 968	62 546	6 578	11.8	1 063	1 192	129	12.1
100 ~ 299人	172 669	242 713	70 044	40.6	1 071	1 450	379	35.4
300 人以上	1 992 545	1 976 097	△ 16 448	△ 0.8	3 179	2 914	△ 265	△ 8.3

図 15 産業類型別付加価値額増減率の推移
(従業者 30 人以上の事業所)



図 16 産業中分類別付加価値額構成比
(従業者 30 人以上の事業所)



図 17 従業者規模別付加価値額
(従業者 30 人以上の事業所)

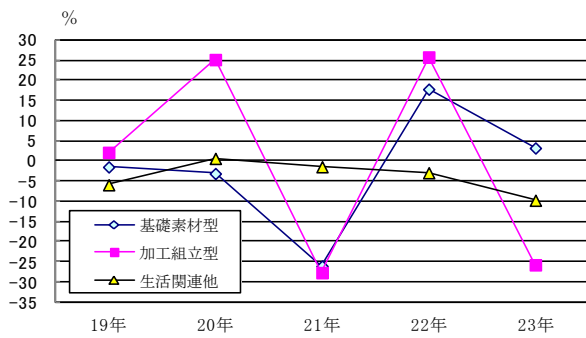

図 18 産業類型別 1 事業所当たり付加価値額
(従業者 30 人以上の事業所)

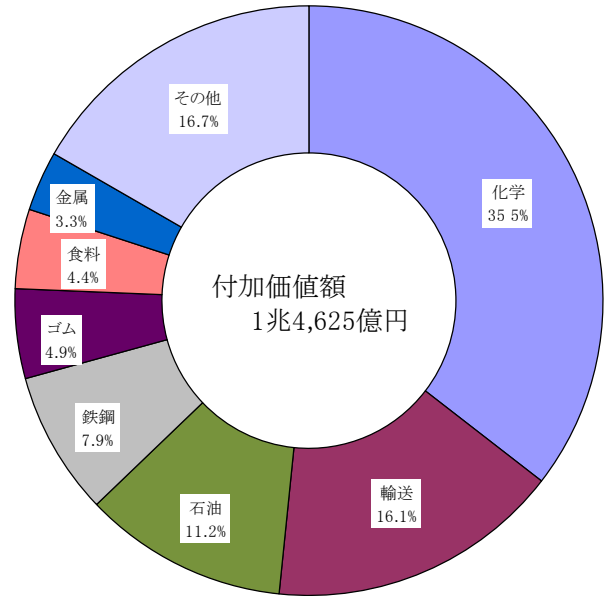

図 19 従業者規模別 1 事業所当たり付加価値額
(従業者 30 人以上の事業所)

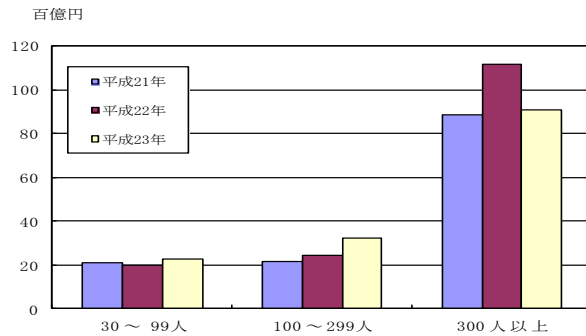

図 20 産業類型別従業者 1 人当たり付加価値額
(従業者 30 人以上の事業所)

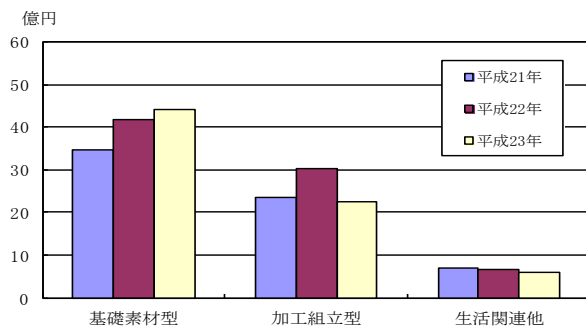

図 21 従業者規模別従業者 1 人当たり付加価値額
(従業者 30 人以上の事業所)

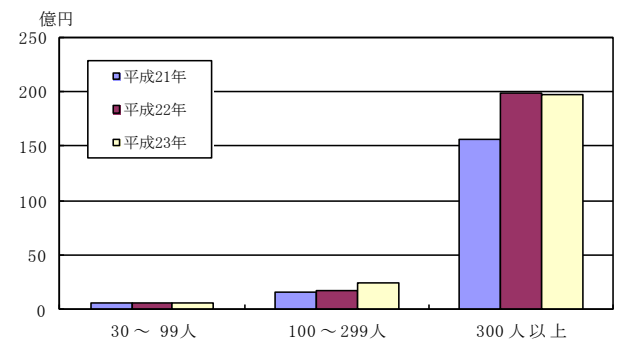

6 有形固定資産投資総額－従業員30人以上の事業所－

平成23年の有形固定資産投資総額は1,219億円で、前年調査に比べ286億円（19.0%）の減少となっている。

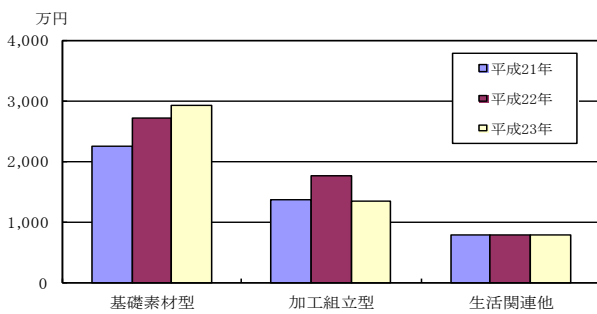
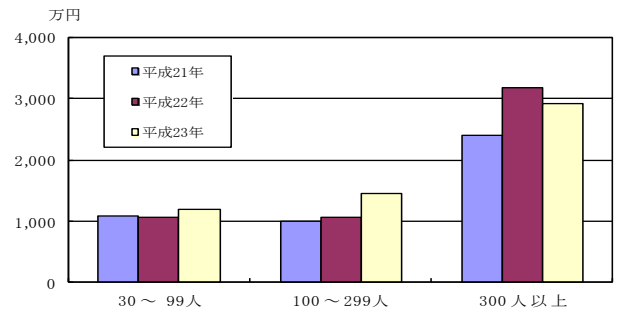
(1) 資産別の状況

機械・装置が最も多く、次いで建物・構築物、船舶・車両等の順となっている。前年調査と比べると、機械・装置が34.8%の減少、船舶・車両等が22.4%の減少などとなっている。

（表14、図22）

(2) 産業類型別の状況

基礎素材型が最も多く、次いで加工組立型、生活関連・その他型の順となっている。前年調査と比べると、基礎素材型が27.5%の減少、生活関連・その他型が18.9%の減少となっており、加工組立型が20.8%の増加となっている。

（表15、図23）

(3) 産業中分類別の状況

化学が最も多く、次いで鉄鋼、輸送の順となっている。前年調査と比べると、電気が70.6%の増加などとなっており、金属が60.2%の減少、石油が59.2%の減少などとなっている。

（表15、図24）

(4) 従業員規模別の状況

300人以上規模が最も多く、次いで100～299人規模、30～99人規模の順となっている。前年調査と比べると、300人以上規模が31.0%の減少となっており、30～99人規模が8.3%の増加、100～299人規模が7.9%の増加となっている。

（表16）

図22 資産別有形固定資産投資総額
（従業員30人以上の事業所）



図24 産業中分類別有形固定資産投資総額
構成比（従業員30人以上の事業所）



図23 産業類型別有形固定資産投資総額
（従業員30人以上の事業所）

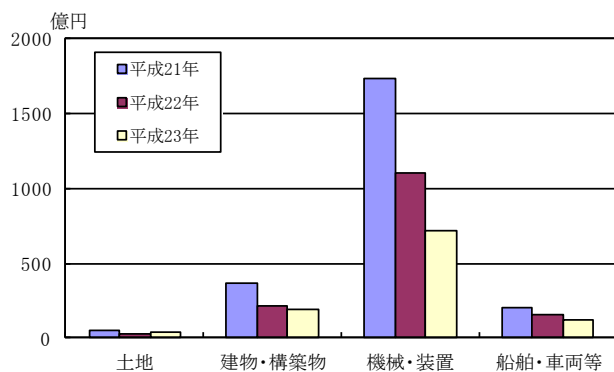

表 14 資産別有形固定資産投資総額（従業者 30 人以上の事業所）

区 分	22年	23年	増減額	前年比
総 計	百万円 150 547	百万円 121 910	百万円 △ 28 637	% △ 19.0
土 地	2 933	3 328	395	13.5
建 物 ・ 構 築 物	21 350	19 237	△ 2 114	△ 9.9
機 械 ・ 装 置	109 835	71 656	△ 38 180	△ 34.8
船 舶 ・ 車 両 等	15 788	12 245	△ 3 542	△ 22.4
建設仮勘定増減額	640	15 444	14 804	2311.8

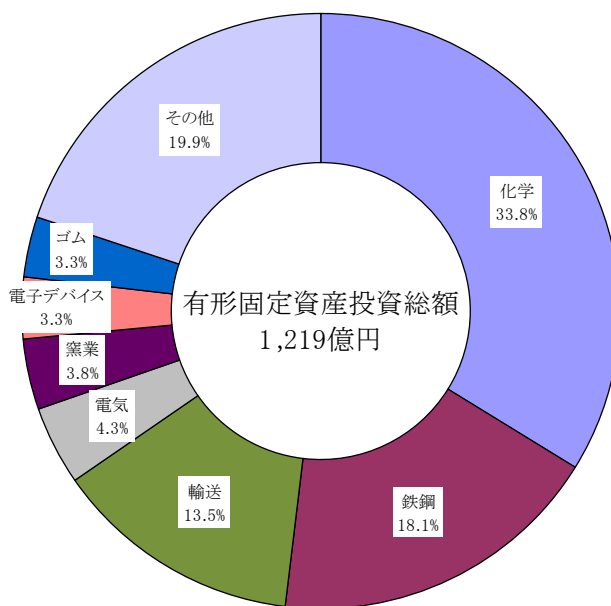
表 15 産業類型・産業中分類別有形固定資産投資総額（従業者 30 人以上の事業所）

区 分	22年	23年	構成比	増減額	前年比
総 計	百万円 150 547	百万円 121 910	% 100.0	百万円 △ 28 637	% △ 19.0
基 礎 素 材 型	117 233	84 948	69.7	△ 32 285	△ 27.5
木 材	211	199	0.2	△ 13	△ 5.9
パ ル プ	2 998	2 879	2.4	△ 119	△ 4.0
化 学	64 491	41 184	33.8	△ 23 306	△ 36.1
石 油	9 139	3 729	3.1	△ 5 409	△ 59.2
プ ラ ス チ ッ ク	1 577	1 722	1.4	146	9.2
ゴ ム	4 350	3 985	3.3	△ 365	△ 8.4
窯 業	5 912	4 675	3.8	△ 1 236	△ 20.9
鉄 鋼	17 677	22 095	18.1	4 418	25.0
非 鉄	7 760	3 239	2.7	△ 4 521	△ 58.3
金 属	3 118	1 240	1.0	△ 1 878	△ 60.2
加 工 組 立 型	25 073	30 278	24.8	5 205	20.8
は ん 用 機 械	1 624	1 974	1.6	351	21.6
生 産 用 機 械	2 181	2 582	2.1	401	18.4
業 務 用 機 械	x	x	x	x	x
電 子 デ バ イ ス	4 380	4 062	3.3	△ 318	△ 7.3
電 気	3 059	5 219	4.3	2 160	70.6
情 報 通 信	x	x	x	x	x
輸 送	13 802	16 434	13.5	2 632	19.1
生 活 関 連 ・ そ の 他 型	8 241	6 684	5.5	△ 1 557	△ 18.9
食 料	4 788	2 802	2.3	△ 1 986	△ 41.5
飲 料	245	188	0.2	△ 57	△ 23.3
織 維	2 461	3 379	2.8	918	37.3
家 具	x	x	x	x	x
印 刷	504	245	0.2	△ 259	△ 51.5
皮 革	x	x	x	x	x
そ の 他 工 業	171	x	x	x	x

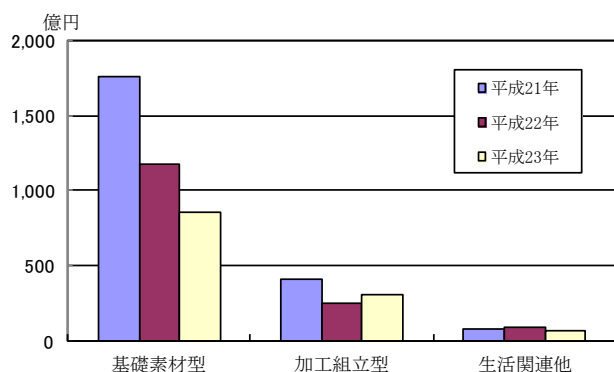
表 16 従業者規模別有形固定資産投資総額（従業者 30 人以上の事業所）

区 分	22年	23年	構成比	増減額	前年比
総 計	百万円 150 547	百万円 121 910	% 100.0	百万円 △ 28 637	% △ 19.0
30 ～ 99人	14 340	15 531	12.7	1 191	8.3
100 ～ 299人	31 942	34 462	28.3	2 520	7.9
300 人 以 上	104 265	71 917	59.0	△ 32 348	△ 31.0

7 リース契約額及び支払額－従業員 30 人以上の事業所－

平成 23 年のリース契約は、契約額では 30 億円、支払額では 78 億円となっている。

(1) 契約額

ア 産業類型別の状況

前年調査と比べると、基礎素材型が 75.6%の増加となっており、加工組立型が 64.5%の減少、生活関連・その他型が 15.4%の減少となっている。

イ 産業中分類別の状況

前年調査と比べると、鉄鋼が 1,970.4%の増加、印刷が 231.3%の増加などとなっており、非鉄が 86.1%の減少などとなっている。

(2) 支払額

ア 産業類型別の状況

前年調査と比べると、加工組立型が 32.5%の減少、基礎素材型が 25.6%の減少、生活関連・その他型が 18.3%の減少と、いずれも減少している。

イ 産業中分類別の状況

前年調査と比べると、電子デバイスが 77.4%の減少、飲料が 49.4%の減少、窯業が 45.7%の減少などとなっている。

(表 17)

表 17 産業類型・産業中分類別リース契約（従業員 30 人以上の事業所）

区 分	契 約 額					支 払 額				
	22年	23年	増減額	前年比		22年	23年	増減額	前年比	
	万円	万円	万円	%		万円	万円	万円	%	
総 計	383 254	302 153	△ 81 101	△	21.2	1 092 315	782 555	△ 309 760	△	28.4
基 礎 素 材 型	94 964	166 754	71 790		75.6	336 277	250 205	△ 86 072	△	25.6
木 材	8 762	8 025	△ 737	△	8.4	17 117	12 542	△ 4 575	△	26.7
パ ル プ	6 828	4 384	△ 2 444	△	35.8	23 278	16 802	△ 6 476	△	27.8
化 学	11 155	9 310	△ 1 845	△	16.5	60 866	56 725	△ 4 141	△	6.8
石 油	943	1 505	562		59.6	12 919	12 486	△ 433	△	3.4
プ ラ ス チ ッ ク	4 957	4 040	△ 917	△	18.5	56 712	34 684	△ 22 028	△	38.8
ゴ ム	248	281	33		13.3	4 757	2 958	△ 1 799	△	37.8
窯 業	13 576	4 069	△ 9 507	△	70.0	36 824	20 005	△ 16 819	△	45.7
鉄 鋼	5 478	113 415	107 937		1970.4	36 956	34 948	△ 2 008	△	5.4
非 鉄	14 767	2 055	△ 12 712	△	86.1	44 482	29 657	△ 14 825	△	33.3
金 属	28 250	19 670	△ 8 580	△	30.4	42 366	29 398	△ 12 968	△	30.6
加 工 組 立 型	220 938	78 429	△ 142 509	△	64.5	599 070	404 131	△ 194 939	△	32.5
はん用機械	14 521	5 367	△ 9 154	△	63.0	25 060	20 876	△ 4 184	△	16.7
生産用機械	24 583	15 779	△ 8 804	△	35.8	49 455	41 828	△ 7 627	△	15.4
業務用機械	x	x	x	x	x	x	x	x	x	x
電子デバイス	43 332	7 560	△ 35 772	△	82.6	94 204	21 267	△ 72 937	△	77.4
電 気	1 789	2 690	901		50.4	5 859	5 744	△ 115	△	2.0
情 報 通 信	x	x	x	x	x	x	x	x	x	x
輸 送	136 533	45 773	△ 90 760	△	66.5	424 038	314 155	△ 109 883	△	25.9
生 活 関 連 ・ そ の 他 型	67 352	56 970	△ 10 382	△	15.4	156 968	128 219	△ 28 749	△	18.3
食 料	54 920	33 640	△ 21 280	△	38.7	87 826	64 851	△ 22 975	△	26.2
飲 料	767	965	198		25.8	16 795	8 506	△ 8 289	△	49.4
織 維	4 721	1 591	△ 3 130	△	66.3	12 653	13 297	644		5.1
家 具	x	x	x	x	x	x	x	x	x	x
印 刷	5 651	18 724	13 073		231.3	36 760	39 011	2 251		6.1
皮 革	x	x	x	x	x	x	x	x	x	x
そ の 他 工 業	963	x	x	x	x	2 476	x	x	x	x

8 在庫投資総額－従業員 30 人以上の事業所－

平成 23 年の在庫投資総額（年末在庫額－年初在庫額）は、268 億円となっており、前年に比べ 34 億円の増加となっている。

(1) 形態別の状況

前年調査と比べると、製造品在庫投資額は 116 億円の増加となっており、原材料・燃料在庫投資額は 64 億の減少、半製品・仕掛品在庫投資額は 17 億円の減少となっている。

(2) 産業類型別の状況

前年調査と比べると、基礎素材型が 161 億円の増加、生活関連・その他型が 16 億円の増加となっており、加工組立型が 142 億円の減少となっている。

(3) 産業中分類別の状況

前年調査と比べると、化学が 210 億円の増加などとなっており、石油が 128 億円の減少、はん用機械が 54 億円の減少などとなっている。

(表 18)

表 18 産業類型・産業中分類別在庫投資額（従業員 30 人以上の事業所）

区 分	在庫投資総額		製造品在庫投資額		半製品・仕掛品在庫投資額		原材料・燃料在庫投資額	
	22年	23年	22年	23年	22年	23年	22年	23年
総 計	23 337	26 769	△ 4 357	7 197	16 087	14 364	11 607	5 209
基 礎 素 材 型	10 545	26 636	△ 6 105	7 319	2 916	11 810	13 734	7 507
木 材	229	35	△ 34 △ 14		△ 66 △ 234		329	283
パ ル プ	△ 1 125 △ 1 224		△ 871 △ 92		△ 131 △ 89		△ 123 △ 1 043	
化 学	△ 10 900	10 094	△ 7 549	2 048	△ 4 243	3 335	892	4 711
石 油	28 723	15 962	5 558	4 332	5 878	8 838	17 287	2 792
プ ラ ス チ ッ ク	269 △ 875		102 △ 980		51 △ 33		116	138
ゴ ム	527	201	579	26	137	94	△ 190	81
窯 業	△ 2 294	967	△ 627	344	△ 1 439	474	△ 227	149
鉄 鋼	△ 2 293	1 765	1 657	1 611	2 877	106	△ 6 827	48
非 鉄	△ 1 762	1 409	△ 4 002	460	331 △ 332		1 909	1 282
金 属	△ 828 △ 1 699		△ 918 △ 416		△ 478 △ 349		568 △ 934	
加 工 組 立 型	12 955 △ 1 275		972 △ 1 330		13 312	2 191	△ 1 329 △ 2 135	
は ん 用 機 械	1 181 △ 4 215		227 △ 581		1 416 △ 1 604		△ 463 △ 2 030	
生 産 用 機 械	△ 261 △ 1 115		△ 144 △ 678		△ 28 △ 362		△ 90 △ 75	
業 務 用 機 械	x x		x x		△ x x		x x	
電 子 デ バ イ ス	△ 598 △ 1 179		△ 14 △ 157		△ 1 076 △ 774		492 △ 248	
電 気	2 585	169	687	517	1 515 △ 269		383 △ 80	
情 報 通 信	x x		x x		x x		x x	
輸 送	10 263	5 170	274 △ 323		11 511	5 179	△ 1 523	314
生 活 関 連 ・ そ の 他 型	△ 162	1 408	777	1 208	△ 141	363	△ 799 △ 163	
食 料	△ 628 △ 111		△ 232	395	45 △ 43		△ 441 △ 463	
飲 料	1	25	24 △ 6		△ 1	14	△ 22	17
織 維	456	1 635	924	777	△ 205	457	△ 263	401
家 具	x x		x x		x x		x x	
印 刷	△ 144 △ 137		2 △ 68		△ 8 △ 60		△ 138 △ 9	
皮 革	x x		x x		x x		x x	
そ の 他 工 業	105	x	54	x	30	x	22	x

9 原材料使用額等 — 従業者 30 人以上の事業所 —

平成 23 年の原材料使用額等は 4 兆 544 億円で、前年調査に比べ 762 億円 (1.9%) の増加となっている。

(1) 原材料使用額等

ア 項目別の状況

前年調査と比べると、転売した商品の仕入額が 21.3% の減少、委託生産費が 13.5% の減少などとなっており、製造等に関連する外注費が 14.4% の増加などとなっている。

イ 産業類型別の状況

前年調査と比べると、加工組立型が 21.5% の減少、生活関連・その他型が 4.7% の減少となっており、基礎素材型が 11.4% の増加となっている。

ウ 産業中分類別の状況

前年調査と比べると、電子デバイスが 44.5% の減少、飲料が 34.1% の減少などとなっており、石油が 32.5% の増加などとなっている。

エ 従業者規模別の状況

前年調査と比べると、30～99 人規模が 3.0% の減少となっており、300 人以上規模が 2.8% の増加、100～299 人規模が 1.1% の増加となっている。

(表 19, 20, 21)

(2) 原材料率

原材料率は、72.4% となっている。

ア 産業中分類別の状況

産業中分類別にみると、木材 (91.5%)、電気 (91.1%) が高く、印刷 (48.0%)、ゴム (49.5%) が低くなっている。

イ 従業者規模別の状況

従業者規模別にみると、300 人以上規模が 74.5%、100～299 人規模が 70.7%、30～99 人規模が 61.7% となっている。

(表 20, 21)

表 19 項目別原材料使用額等 (従業者 30 人以上の事業所)

区 分	22年	23年	構成比	増減額	前年比
	百万円	百万円	%	百万円	%
総 計	3 978 196	4 054 387	100.0	76 191	1.9
原 材 料 使 用 額	3 400 365	3 491 795	86.1	91 430	2.7
燃 料 使 用 額	209 318	223 493	5.5	14 175	6.8
電 力 使 用 額	79 486	76 838	1.9	△ 2 647	△ 3.3
委 託 生 産 費	147 340	127 418	3.1	△ 19 923	△ 13.5
製造等に関連する外注費	65 350	74 740	1.8	9 390	14.4
転売した商品の仕入額	76 337	60 103	1.5	△ 16 233	△ 21.3

表 20 産業類型・産業中分類別原材料使用額等（従業者 30 人以上の事業所）

区 分	原材料使用額等					原材料率	
	22年	23年	構成比	増減額	前年比	22年	23年
	百万円	百万円	%	百万円	%	%	%
総 計	3 978 196	4 054 387	100.0	76 191	1.9	70.4	72.4
基 礎 素 材 型	2 749 356	3 062 366	75.5	313 010	11.4	71.4	73.7
木 材	21 957	25 461	0.6	3 504	16.0	79.1	91.5
パ ル プ	64 087	69 864	1.7	5 776	9.0	68.3	70.7
化 学	801 043	793 904	19.6	7 140 △	0.9	56.7	57.8
石 油	1 004 808	1 330 975	32.8	326 166	32.5	93.7	89.0
プ ラ ス チ ッ ク	43 161	46 353	1.1	3 192	7.4	59.4	57.3
ゴ ム	73 155	75 659	1.9	2 504	3.4	48.9	49.5
窯 業	74 091	64 382	1.6	9 709 △	13.1	58.2	65.9
鉄 鋼	484 570	483 094	11.9	1 475 △	0.3	80.6	77.9
非 鉄	95 145	79 029	1.9	16 115 △	16.9	52.8	89.0
金 属	87 338	93 644	2.3	6 306	7.2	76.6	78.5
加 工 組 立 型	1 063 291	834 255	20.6	229 036 △	21.5	69.7	70.3
は ん 用 機 械	58 078	57 743	1.4	334 △	0.6	79.6	78.6
生 産 用 機 械	67 236	62 340	1.5	4 896 △	7.3	56.5	68.0
業 務 用 機 械	x	x	x	x	x	x	x
電 子 デ バ イ ス	136 646	75 840	1.9	60 806 △	44.5	69.4	59.6
電 気	30 263	31 462	0.8	1 199	4.0	106.8	91.1
情 報 通 信	x	x	x	x	x	x	x
輸 送	769 519	605 183	14.9	164 336 △	21.4	69.6	70.6
生 活 関 連 ・ そ の 他 型	165 549	157 766	3.9	7 783 △	4.7	60.0	61.3
食 料	93 361	93 555	2.3	194	0.2	61.5	60.7
飲 料	17 845	11 766	0.3	6 079 △	34.1	79.7	76.7
織 維	38 843	37 197	0.9	1 646 △	4.2	54.1	64.7
家 具	x	x	x	x	x	x	x
印 刷	11 515	11 411	0.3	104 △	0.9	51.2	48.0
皮 革	x	x	x	x	x	x	x
そ の 他 工 業	2 369	x	x	x	x	45.5	x

表 21 従業者規模別原材料使用額等（従業者 30 人以上の事業所）

区 分	原材料使用額等					原材料率	
	22年	23年	構成比	増減額	前年比	22年	23年
	百万円	百万円	%	百万円	%	%	%
総 計	3 978 196	4 054 387	100.0	76 191	1.9	70.4	72.4
30 ～ 99人	385 829	374 183	9.2	11 646 △	3.0	66.4	61.7
100 ～ 299人	776 471	785 129	19.4	8 658	1.1	74.3	70.7
300 人以上	2 815 896	2 895 075	71.4	79 179	2.8	69.9	74.5

10 現金給与総額等 — 従業者 30 人以上の事業所 —

平成 23 年の現金給与総額は 3,744 億円で、前年調査に比べ 14 億円 (0.4%) の増加となっている。

(1) 現金給与総額

ア 産業類型別の状況

基礎素材型が最も多く、次いで加工組立型、生活関連・その他型の順となっている。前年調査と比べると、生活関連・その他型が 9.1% の増加、基礎素材型が 0.2% の増加となっており、加工組立型が 1.9% の減少となっている。

イ 産業中分類別の状況

化学が最も多く、次いで輸送、鉄鋼の順となっている。前年調査と比べると、非鉄が 36.1% の減少、飲料が 22.9% の減少などとなっており、石油が 31.4% の増加などとなっている。

ウ 従業者規模別の状況

300 人以上規模が最も多く、次いで 100~299 人規模、30~99 人規模の順となっている。前年調査と比べると、30~99 人規模が 11.5% の増加、100~299 人規模が 8.7% の増加となっており、300 人以上規模が 7.0% の減少となっている。

(表 22, 23)

(2) 現金給与率

現金給与率は、6.7% となっている。

ア 産業中分類別の状況

産業中分類別にみると、印刷 (22.1%)、生産用機械 (21.2%) が高く、石油 (0.9%)、鉄鋼 (5.2%) が低くなっている。

イ 従業者規模別の状況

従業者規模別にみると、30~99 人規模が 12.2%、100~299 人規模が 9.5%、300 人以上規模が 5.0% となっている。

(表 22, 23)

(3) 労働分配率

労働分配率は、25.6% となっている。

ア 産業中分類別の状況

産業中分類別にみると、非鉄 (145.8%)、木材 (134.1%) が高く、石油 (8.6%)、化学 (16.3%) が低くなっている。

イ 従業者規模別の状況

従業者規模別にみると、100~299 人規模が 32.5%、30~99 人規模が 32.4%、300 人以上規模が 21.4% となっている。

(表 22, 23)

(4) 常用労働者 1 人当たり現金給与総額

常用労働者 1 人当たり現金給与総額は 514 万円で、前年調査に比べ 5.6% の増加となっている。

ア 産業中分類別の状況

石油が最も多く、次いで非鉄、化学の順となっている。前年調査と比べると、飲料が 76.4% の増加、石油が 35.2% の増加、食料が 26.8% の増加などとなっている。

イ 従業者規模別の状況

300 人以上規模が最も多く、次いで 100~299 人規模、30~99 人規模の順となっている。前年調査と比べると、100~299 人規模が 11.0% の増加、30~99 人規模が 8.2% の増加、300 人以上規模が 4.7% の増加と、いずれも増加している。

(表 22, 23)

表 22 産業類型・産業中分類別現金給与総額等（従業者 30 人以上の事業所）

区 分	現金給与総額				現金給与率		労働分配率		常用労働者1人当たり 現金給与総額		
	22年	23年	増減額	前年比	22年	23年	22年	23年	22年	23年	前年比
	百万円	百万円	百万円	%	%	%	%	%	千円	千円	%
総 計	372 911	374 353	1 442	0.4	6.6	6.7	23.9	25.6	4 869	5 144	5.6
基 礎 素 材 型	205 128	205 514	385	0.2	5.3	4.9	20.6	20.0	5 588	5 849	4.7
木 材	2 741	2 909	168	6.1	9.9	10.5	49.1	134.1	4 032	4 490	11.4
パ ル プ	8 557	9 098	542	6.3	9.1	9.2	33.4	38.2	4 960	5 575	12.4
化 学	82 086	84 556	2 470	3.0	5.8	6.2	15.1	16.3	6 345	6 363	0.3
石 油	10 697	14 050	3 354	31.4	1.0	0.9	15.8	8.6	7 684	10 385	35.2
プ ラ ス チ ッ ク	9 570	10 428	858	9.0	13.2	12.9	34.2	25.9	3 372	3 635	7.8
ゴ ム	13 048	14 844	1 796	13.8	8.7	9.7	18.7	20.6	5 139	6 260	21.8
窯 業	10 627	10 074	△ 553	△ 5.2	8.3	10.3	22.6	28.2	4 630	4 552	△ 1.7
鉄 鋼	36 442	32 236	△ 4 206	△ 11.5	6.1	5.2	38.1	27.9	5 643	5 600	△ 0.8
非 鉄	13 675	8 738	△ 4 937	△ 36.1	7.6	9.8	21.4	145.8	7 182	6 650	△ 7.4
金 属	17 686	18 579	893	5.1	15.5	15.6	37.3	38.5	4 488	5 032	12.1
加 工 組 立 型	129 043	126 567	△ 2 476	△ 1.9	8.5	10.7	28.5	37.7	5 016	5 063	0.9
は ん 用 機 械	12 236	12 951	716	5.9	16.8	17.6	77.0	75.7	4 798	4 860	1.3
生 産 用 機 械	20 147	19 478	△ 669	△ 3.3	16.9	21.2	39.0	65.7	5 398	5 465	1.2
業 務 用 機 械	x	x	x	x	x	x	x	x	x	x	x
電 子 デ バ イ ス	26 192	26 051	△ 141	△ 0.5	13.3	20.5	39.8	57.1	5 107	5 667	11.0
電 気	5 641	6 052	411	7.3	19.9	17.5	60.7	93.5	3 718	4 122	10.9
情 報 通 信	x	x	x	x	x	x	x	x	x	x	x
輸 送	63 951	61 413	△ 2 538	△ 4.0	5.8	7.2	20.7	26.0	5 125	4 924	△ 3.9
生 活 関 連 ・ そ の 他 型	38 739	42 272	3 533	9.1	14.0	16.4	35.1	42.5	2 738	3 344	22.1
食 料	22 280	26 666	4 386	19.7	14.7	17.3	35.6	41.7	2 410	3 057	26.8
飲 料	2 335	1 800	△ 535	△ 22.9	10.4	11.7	59.4	53.7	3 506	6 186	76.4
織 維	6 885	6 904	20	0.3	9.6	12.0	24.5	39.5	3 094	3 537	14.3
家 具	x	x	x	x	x	x	x	x	x	x	x
印 刷	5 385	5 253	△ 132	△ 2.4	23.9	22.1	45.1	42.9	3 860	4 189	8.5
皮 革	x	x	x	x	x	x	x	x	x	x	x
そ の 他 工 業	1 307	x	x	x	25.1	x	42.7	x	2 977	x	x

表 23 従業者規模別現金給与総額等（従業者 30 人以上の事業所）

区 分	現金給与総額				現金給与率		労働分配率		常用労働者1人当たり 現金給与総額		
	22年	23年	増減額	前年比	22年	23年	22年	23年	22年	23年	前年比
	百万円	百万円	百万円	%	%	%	%	%	千円	千円	%
総 計	372 911	374 353	1 442	0.4	6.6	6.7	23.9	25.6	4 869	5 144	5.6
30～99人	66 219	73 853	7 634	11.5	11.4	12.2	33.5	32.4	3 563	3 855	8.2
100～299人	97 339	105 785	8 446	8.7	9.3	9.5	39.7	32.5	4 251	4 717	11.0
300人以上	209 352	194 715	△ 14 638	△ 7.0	5.2	5.0	18.8	21.4	5 965	6 243	4.7

11 1日当たり用水量－従業員30人以上の事業所－

平成23年中に使用した1日当たりの用水量は151,005百m³で、前年調査に比べ25,677百m³（14.5％）の減少となっている。

(1) 水源別の状況

総用水量を水源別にみると、淡水は83,607百m³で、前年調査に比べ18,808百m³（18.4％）の減少となっており、海水は67,397百m³で、前年調査に比べ6,870百m³（20.9％）の減少となっている。

(2) 水源別構成比の状況

総用水量の水源別構成比をみると、回収水（45.0％）が最も高く、以下、海水（44.6％）、工業用水道（6.3％）の順となっている。

(3) 淡水用水量の用途別構成比の状況

※調査なし。

（表24）

表24 1日当たり用水量（従業員30人以上の事業所）

区 分	22年	23年	構成比	前年比
水 源 別 総 用 水 量	176 682	151 005	100.0	△ 14.5
淡 水 用 水 量	102 415	83 607	55.4	△ 18.4
工 業 用 水 道	10 123	9 580	6.3	△ 5.4
上 水 道	846	646	0.4	△ 23.7
井 戸 水	382	637	0.4	67.0
そ の 他 の 淡 水	5 100	4 724	3.1	△ 7.4
回 収 水	85 965	68 021	45.0	△ 20.9
海 水 用 水 量	74 267	67 397	44.6	△ 9.2
用 途 別 淡 水 用 水 量	102 415	—	—	—
ボ イ ラ 用 水	1 110	—	—	—
原 料 用 水	195	—	—	—
製 品 処 理 用 水 ・ 洗 浄 用 水	13 764	—	—	—
冷 却 用 水 ・ 温 調 用 水	84 875	—	—	—
そ の 他	2 472	—	—	—

12 敷地面積及び建築面積等－従業員30人以上の事業所－

(1) 敷地面積の状況

敷地面積は38,778千m²で、前年調査に比べ2,796千m²（6.7％）の減少となっている。

(2) 建築面積等の状況

※調査なし。

（表25）

表25 敷地面積及び建築面積等（従業員30人以上の事業所）

区 分	22年	23年	増減	前年比
敷 地 面 積	41 574	38 778	△ 2 796	△ 6.7
建 築 面 積	8 542	—	—	—
延 べ 建 築 面 積	10 606	—	—	—

13 地域別の状況 — 従業者4人以上の事業所 —

(1) 事業所数

下関地域が最も多く、次いで周南地域、宇部・小野田地域の順となっている。前年調査と比べると、岩国地域が11.5%の増加などとなっており、柳井地域が7.4%の減少、萩地域が6.2%の減少などとなっている。

(表 26、図 25)

(2) 従業者数

周南地域が最も多く、次いで宇部・小野田地域、山口・防府地域の順となっている。前年調査と比べると、柳井地域が19.3%の減少、長門地域が14.7%の減少、萩地域が13.9%の減少などとなっている。

(表 27、図 25)

(3) 製造品出荷額等

周南地域が最も多く、次いで宇部・小野田地域、山口・防府地域の順となっている。前年調査と比べると、萩地域が28.0%の減少、山口・防府地域が14.3%の減少などとなっており、岩国地域が16.7%の増加などとなっている。

地域別で最も構成比の高い業種は、岩国地域が石油、柳井地域が木材、周南地域が化学、山口・防府地域が輸送、宇部・小野田地域が石油、下関地域が輸送、長門地域が食料、萩地域が食料となっている。

(表 28, 29、図 25)

図 25 地域別主要項目別構成比（従業者4人以上の事業所）



表 26 地域別事業所数（従業者 4 人以上の事業所）

区 分	22年	23年	構成比	増減数	前年比
総 計	2 054	2 096	100.0	42	2.0
岩 国 地 域	182	203	9.7	21	11.5
柳 井 地 域	108	100	4.8	△ 8	△ 7.4
周 南 地 域	394	409	19.5	15	3.8
山 口 ・ 防 府 地 域	332	352	16.8	20	6.0
宇 部 ・ 小 野 田 地 域	377	385	18.4	8	2.1
下 関 地 域	426	424	20.2	△ 2	△ 0.5
長 門 地 域	105	101	4.8	△ 4	△ 3.8
萩 地 域	130	122	5.8	△ 8	△ 6.2

表 27 地域別従業者数（従業者 4 人以上の事業所）

区 分	22年	23年	構成比	増減数	前年比
総 計	94 876	90 079	100.0	△ 4 797	△ 5.1
岩 国 地 域	8 514	8 757	9.7	243	2.9
柳 井 地 域	2 879	2 324	2.6	△ 555	△ 19.3
周 南 地 域	24 334	22 806	25.3	△ 1 528	△ 6.3
山 口 ・ 防 府 地 域	18 659	18 216	20.2	△ 443	△ 2.4
宇 部 ・ 小 野 田 地 域	20 091	19 131	21.2	△ 960	△ 4.8
下 関 地 域	15 673	14 795	16.4	△ 878	△ 5.6
長 門 地 域	2 441	2 083	2.3	△ 358	△ 14.7
萩 地 域	2 285	1 967	2.2	△ 318	△ 13.9

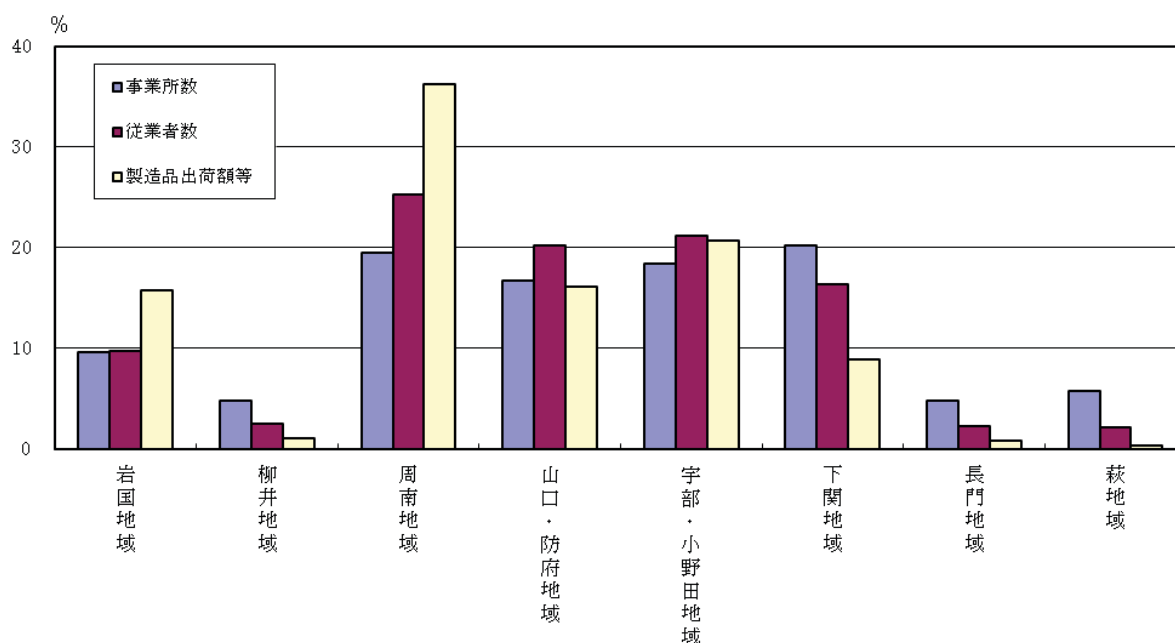
表 28 地域別製造品出荷額等（従業者 4 人以上の事業所）

区 分	22年	23年	構成比	増減額	前年比
総 計	6 348 744	6 269 842	100.0	△ 78 902	△ 1.2
岩 国 地 域	845 176	986 541	15.7	141 365	16.7
柳 井 地 域	67 820	67 321	1.1	△ 500	△ 0.7
周 南 地 域	2 434 661	2 272 642	36.2	△ 162 019	△ 6.7
山 口 ・ 防 府 地 域	1 177 398	1 008 531	16.1	△ 168 867	△ 14.3
宇 部 ・ 小 野 田 地 域	1 173 324	1 295 649	20.7	122 325	10.4
下 関 地 域	570 958	561 688	9.0	△ 9 269	△ 1.6
長 門 地 域	50 480	56 657	0.9	6 176	12.2
萩 地 域	28 927	20 814	0.3	△ 8 113	△ 28.0

表 29 地域別製造品出荷額等産業中分類別構成比の順位表（従業者 4 人以上の事業所）

区 分	第1位	第2位	第3位	第4位	第5位	その他
総 計	石 油 28.1	化 学 22.8	輸 送 14.2	鉄 鋼 10.2	食 料 3.3	21.5
岩 国 地 域	石 油 x	化 学 x	パ ル プ 7.8	織 維 3.7	生 産 用 機 械 2.5	7.2
柳 井 地 域	石 油 28.6	化 学 x	輸 送 11.9	食 料 x	パ ル プ x	19.9
周 南 地 域	化 学 31.6	石 油 x	鉄 鋼 23.2	輸 送 x	金 属 1.6	8.7
山 口 ・ 防 府 地 域	輸 送 x	化 学 7.4	金 属 6.3	ゴ ム x	プ ラ ス チ ッ ク 4.2	13.8
宇 部 ・ 小 野 田 地 域	石 油 38.7	化 学 29.6	電 子 デ バ イ ス 6.2	鉄 鋼 6.1	窯 業 4.7	14.8
下 関 地 域	輸 送 19.5	食 料 16.4	ゴ ム 16.2	非 鉄 15.2	金 属 5.7	27.0
長 門 地 域	食 料 44.3	金 属 41.2	鉄 鋼 x	木 材 2.2	窯 業 x	2.9
萩 地 域	食 料 x	プ ラ ス チ ッ ク 16.6	窯 業 x	生 産 用 機 械 9.4	業 務 用 機 械 x	27.4

統計表

1-1 産業中分類別
事業所数・従業者数・現金給与総額・

(単位：人、万円)

産業中分類	事業所数	従業者数							現金給与総額
		総数	常用労働者数			個人事業主・家族従業者数			
			計	男	女	計	男	女	
平成15年	3 615	99 075	97 245	67 950	29 295	1 830	1 214	616	45 885 575
17	3 419	97 530	95 850	67 527	28 323	1 680	1 105	575	45 245 291
20	3 308	104 964	103 435	75 435	28 000	1 529	1 022	507	47 551 992
23	3 030	91 988	90 795	67 895	22 900	1 193	846	347	42 789 064
09 食料	632	12 976	12 615	5 100	7 515	361	217	144	3 438 082
10 飲料	60	733	727	498	229	6	3	3	x
11 繊維	142	2 924	2 874	1 013	1 861	50	34	16	869 039
12 木材	131	1 615	1 564	1 172	392	51	35	16	546 290
13 家具	175	716	549	368	181	167	126	41	150 759
14 パルプ	56	2 249	2 225	1 688	537	24	14	10	1 026 019
15 印刷	139	2 043	1 993	1 264	729	50	37	13	693 364
16 化学	98	14 016	14 016	12 104	1 912	-	-	-	8 679 203
17 石油	33	1 516	1 516	1 409	107	-	-	-	1 467 308
18 プラスチック	97	3 583	3 566	2 339	1 227	17	16	1	1 247 371
19 ゴム	25	2 544	2 540	2 245	295	4	3	1	1 538 068
20 皮革	1	81	81	13	68	-	-	-	x
21 窯業	277	3 932	3 791	3 100	691	141	100	41	1 549 761
22 鉄鋼	73	6 081	6 065	5 604	461	16	14	2	3 402 110
23 非鉄	26	1 526	1 523	1 379	144	3	2	1	943 424
24 金属	268	5 457	5 390	4 372	1 018	67	53	14	2 423 855
25 はん用機械	104	3 364	3 347	2 872	475	17	16	1	1 557 163
26 生産用機械	204	5 154	5 111	4 344	767	43	35	8	2 532 364
27 業務用機械	15	327	322	184	138	5	3	2	110 593
28 電子デバイス	29	4 313	4 312	3 332	980	1	1	-	x
29 電気	74	2 143	2 131	1 358	773	12	10	2	796 497
30 情報通信	3	58	57	44	13	1	1	-	x
31 輸送	212	13 758	13 703	11 621	2 082	55	43	12	6 568 680
32 その他工業	156	879	777	472	305	102	83	19	241 812

1-2 産業中分類別
事業所数・従業者数・現金給与総額・

(単位：人、万円)

産業中分類	事業所数	従業者数							現金給与総額
		総数	常用労働者数			個人事業主・家族従業者数			
			計	男	女	計	男	女	
平成19年	2 275	100 435	100 043	72 075	27 968	392	261	131	46 820 816
20	2 310	102 935	102 479	74 930	27 549	456	301	155	47 329 316
21	2 123	96 011	95 664	70 459	25 205	347	242	105	42 982 953
22	2 054	94 876	94 556	69 757	24 799	320	218	102	42 316 418
23	2 096	90 079	89 749	67 310	22 439	330	231	99	42 533 804
09 食料	457	12 591	12 436	5 026	7 410	155	95	60	3 394 452
10 飲料	41	692	692	474	218	-	-	-	x
11 繊維	102	2 850	2 834	994	1 840	16	14	2	859 648
12 木材	87	1 521	1 503	1 134	369	18	12	6	532 381
13 家具	57	475	454	317	137	21	18	3	130 448
14 パルプ	44	2 223	2 213	1 684	529	10	7	3	1 024 022
15 印刷	86	1 934	1 923	1 235	688	11	7	4	680 863
16 化学	93	14 003	14 003	12 094	1 909	-	-	-	8 674 665
17 石油	26	1 501	1 501	1 396	105	-	-	-	1 461 143
18 プラスチック	85	3 559	3 553	2 333	1 220	6	6	-	1 244 015
19 ゴム	21	2 535	2 534	2 240	294	1	1	-	1 535 968
20 皮革	1	81	81	13	68	-	-	-	x
21 窯業	166	3 727	3 706	3 052	654	21	14	7	1 533 235
22 鉄鋼	57	6 054	6 052	5 597	455	2	2	-	3 398 845
23 非鉄	21	1 516	1 516	1 373	143	-	-	-	939 721
24 金属	194	5 305	5 285	4 301	984	20	16	4	2 394 188
25 はん用機械	77	3 309	3 309	2 848	461	-	-	-	1 548 012
26 生産用機械	162	5 067	5 056	4 310	746	11	9	2	2 516 477
27 業務用機械	11	319	317	181	136	2	1	1	x
28 電子デバイス	27	4 307	4 306	3 327	979	1	1	-	2 671 895
29 電気	60	2 113	2 107	1 342	765	6	5	1	787 736
30 情報通信	3	58	57	44	13	1	1	-	x
31 輸送	160	13 660	13 646	11 580	2 066	14	12	2	6 550 666
32 その他工業	58	679	665	415	250	14	10	4	219 557

統計表（全事業所）
 原材料使用額等・製造品出荷額等・粗付加価値額

原材料使用額等	製造品出荷額等				粗付加価値額	産業中分類
	総額	製造品出荷額	加工賃収入額	その他収入額		
298 441 219	514 150 346	503 478 036	10 093 144	579 166	189 535 711	15
371 559 765	603 729 596	592 603 040	10 522 082	604 474	204 406 011	17
488 659 631	713 090 640	685 503 746	13 876 580	13 710 314	208 164 806	20
423 626 962	628 587 284	605 043 222	10 202 495	13 341 567	178 165 006	23
11 781 466	20 951 124	19 050 500	521 430	1 379 194	8 952 084	09
x	x	x	x	x	x	10
3 948 516	6 263 179	5 749 591	409 194	104 394	2 297 228	11
3 656 710	4 541 703	4 219 883	90 556	231 264	858 913	12
284 371	635 739	561 019	12 057	62 663	340 256	13
7 272 503	10 731 849	10 162 731	292 863	276 255	3 425 486	14
1 385 339	3 085 072	2 844 939	149 192	90 941	1 647 644	15
82 258 126	142 677 444	139 982 931	1 186 062	1 508 451	60 417 386	16
133 613 910	176 322 546	174 873 919	11 140	1 437 487	16 801 660	17
5 467 115	10 865 802	9 751 637	201 887	912 278	5 333 428	18
7 688 287	15 314 865	15 260 678	50 458	3 729	7 822 796	19
x	x	x	x	x	x	20
8 421 405	15 320 156	13 331 612	339 451	1 649 093	6 754 613	21
49 499 711	63 886 417	62 600 033	909 622	376 762	14 399 699	22
8 189 208	9 378 489	8 153 738	1 151 946	72 805	1 160 256	23
10 437 138	16 979 467	12 986 525	1 247 321	2 745 621	6 401 744	24
6 136 234	8 826 069	7 457 063	911 091	457 915	2 700 043	25
7 025 011	11 597 155	10 342 157	788 681	466 317	4 483 013	26
130 928	378 529	336 336	2 064	40 129	243 594	27
x	x	x	x	x	x	28
3 512 158	4 674 597	4 037 478	84 115	553 004	1 144 259	29
x	x	x	x	x	x	30
62 700 697	88 975 145	86 907 022	1 391 725	676 398	26 186 530	31
427 520	909 445	825 594	38 192	45 659	467 277	32

統計表（従業者4人以上の事業所）
 原材料使用額等・製造品出荷額等・粗付加価値額

原材料使用額等	製造品出荷額等				粗付加価値額	産業中分類
	総額	製造品出荷額	加工賃収入額	その他収入額		
468 275 839	691 639 932	667 453 760	12 692 927	11 493 245	202 969 118	19
488 066 286	711 830 793	684 450 812	13 706 222	13 673 759	207 531 097	20
343 022 500	541 290 404	517 488 753	10 835 522	12 966 129	177 180 360	21
413 898 508	634 874 365	611 959 533	9 820 521	13 094 311	190 837 457	22
422 850 301	626 984 207	603 860 083	9 905 325	13 218 799	177 369 660	23
11 672 096	20 714 335	18 858 744	504 997	1 350 594	8 830 412	09
x	x	x	x	x	x	10
3 936 285	6 229 642	5 725 335	403 444	100 863	2 276 814	11
3 641 787	4 495 956	4 192 306	82 284	221 366	829 539	12
234 687	527 903	469 234	7 031	51 638	284 869	13
7 268 266	10 722 218	10 156 158	291 717	274 343	3 420 349	14
1 354 242	3 024 158	2 787 032	146 905	90 221	1 619 226	15
82 241 393	142 639 045	139 945 679	1 185 139	1 508 227	60 395 864	16
133 526 509	176 199 502	174 750 875	11 140	1 437 487	16 767 714	17
5 457 718	10 847 915	9 736 947	198 699	912 269	5 325 164	18
7 685 187	15 308 916	15 255 019	50 168	3 729	7 820 082	19
x	x	x	x	x	x	20
8 323 266	15 130 448	13 160 314	331 257	1 638 877	6 664 971	21
49 495 481	63 873 445	62 598 305	900 299	374 841	14 391 316	22
8 185 588	9 365 703	8 145 678	1 147 277	72 748	1 151 315	23
10 369 853	16 857 301	12 948 195	1 165 962	2 743 144	6 349 261	24
6 128 089	8 799 906	7 445 974	900 082	453 850	2 682 883	25
6 996 160	11 515 629	10 282 403	768 090	465 136	4 431 784	26
x	x	x	x	x	x	27
7 615 131	13 129 666	12 635 548	387 853	106 265	5 414 139	28
3 456 687	4 597 615	3 996 049	80 647	520 919	1 123 525	29
x	x	x	x	x	x	30
62 621 407	88 826 532	86 865 250	1 288 350	672 932	26 120 663	31
389 743	809 092	736 997	32 096	39 999	407 236	32

1-3 産業中分類別
事業所数・従業者数・現金給与総額・

(単位：人、万円)

産業中分類	事業所数	従業者数							現金給与総額
		総数	常用労働者数			個人事業主・家族従業者数			
			計	男	女	計	男	女	
平成15年	1 119	2 300	1 045	523	522	1 255	826	429	241 540
17	1 038	2 133	985	508	477	1 148	757	391	227 045
20	998	2 029	956	505	451	1 073	721	352	222 676
23	934	1 909	1 046	585	461	863	615	248	255 260
09 食料	175	385	179	74	105	206	122	84	43 630
10 飲料	19	41	35	24	11	6	3	3	6 743
11 繊維	40	74	40	19	21	34	20	14	9 391
12 木材	44	94	61	38	23	33	23	10	13 909
13 家具	118	241	95	51	44	146	108	38	20 311
14 パルプ	12	26	12	4	8	14	7	7	1 997
15 印刷	53	109	70	29	41	39	30	9	12 501
16 化学	5	13	13	10	3	-	-	-	4 538
17 石油	7	15	15	13	2	-	-	-	6 165
18 プラスチック	12	24	13	6	7	11	10	1	3 356
19 ゴム	4	9	6	5	1	3	2	1	2 100
20 皮革	-	-	-	-	-	-	-	-	-
21 窯業	111	205	85	48	37	120	86	34	16 526
22 鉄鋼	16	27	13	7	6	14	12	2	3 265
23 非鉄	5	10	7	6	1	3	2	1	3 703
24 金属	74	152	105	71	34	47	37	10	29 667
25 はん用機械	27	55	38	24	14	17	16	1	9 151
26 生産用機械	42	87	55	34	21	32	26	6	15 887
27 業務用機械	4	8	5	3	2	3	2	1	x
28 電子デバイス	2	6	6	5	1	-	-	-	x
29 電気	14	30	24	16	8	6	5	1	8 761
30 情報通信	-	-	-	-	-	-	-	-	-
31 輸送	52	98	57	41	16	41	31	10	18 014
32 その他工業	98	200	112	57	55	88	73	15	22 255

1-4 産業中分類別
事業所数・従業者数・現金給与総額・

(単位：人、万円)

産業中分類	事業所数	従業者数							現金給与総額
		総数	常用労働者数			個人事業主・家族従業者数			
			計	男	女	計	男	女	
平成19年	862	5 337	5 035	2 831	2 204	302	200	102	1 391 386
20	918	5 546	5 172	2 823	2 349	374	244	130	1 386 297
21	798	4 899	4 621	2 563	2 058	278	192	86	1 214 341
22	758	4 704	4 450	2 485	1 965	254	171	83	1 178 719
23	838	5 101	4 815	2 828	1 987	286	199	87	1 281 898
09 食料	195	1 236	1 109	397	712	127	77	50	179 224
10 飲料	16	98	98	60	38	-	-	-	24 130
11 繊維	45	276	261	90	171	15	13	2	56 776
12 木材	45	266	249	172	77	17	11	6	55 224
13 家具	47	251	230	156	74	21	18	3	60 577
14 パルプ	8	47	38	9	29	9	7	2	8 566
15 印刷	46	261	250	124	126	11	7	4	53 739
16 化学	13	84	84	54	30	-	-	-	33 986
17 石油	17	99	99	82	17	-	-	-	46 057
18 プラスチック	20	124	122	58	64	2	2	-	31 838
19 ゴム	6	37	36	17	19	1	1	-	11 060
20 皮革	-	-	-	-	-	-	-	-	-
21 窯業	79	477	459	338	121	18	12	6	168 081
22 鉄鋼	15	98	96	73	23	2	2	-	32 271
23 非鉄	7	39	39	27	12	-	-	-	11 853
24 金属	81	511	493	373	120	18	14	4	150 085
25 はん用機械	20	118	118	93	25	-	-	-	45 021
26 生産用機械	59	371	361	270	91	10	8	2	115 769
27 業務用機械	4	27	25	19	6	2	1	1	x
28 電子デバイス	6	40	39	22	17	1	1	-	8 284
29 電気	18	114	111	56	55	3	2	1	31 216
30 情報通信	1	4	3	1	2	1	1	-	x
31 輸送	47	298	284	201	83	14	12	2	87 214
32 その他工業	43	225	211	136	75	14	10	4	57 001

統計表（従業者1～3人の事業所）
 原材料使用額等・製造品出荷額等・粗付加価値額

原材料使用額等	製造品出荷額等				粗付加価値額	産業中分類
	総額	製造品出荷額	加工賃収入額	修理料収入額		
1 078 360	1 931 450	1 731 701	189 630	10 119	810 332	15
537 126	1 233 336	1 065 925	157 698	9 713	661 845	17
593 345	1 259 847	1 052 934	170 358	36 555	633 709	20
776 661	1 603 077	1 183 139	297 170	122 768	795 346	23
109 370	236 789	191 756	16 433	28 600	121 672	09
10 083	25 740	18 819	1 200	5 721	13 532	10
12 231	33 537	24 256	5 750	3 531	20 414	11
14 923	45 747	27 577	8 272	9 898	29 374	12
49 684	107 836	91 785	5 026	11 025	55 387	13
4 237	9 631	6 573	1 146	1 912	5 137	14
31 097	60 914	57 907	2 287	720	28 418	15
16 733	38 399	37 252	923	224	21 522	16
87 401	123 044	123 044	-	-	33 946	17
9 397	17 887	14 690	3 188	9	8 264	18
3 100	5 949	5 659	290	-	2 714	19
-	-	-	-	-	-	20
98 139	189 708	171 298	8 194	10 216	89 642	21
4 230	12 972	1 728	9 323	1 921	8 383	22
3 620	12 786	8 060	4 669	57	8 941	23
67 285	122 166	38 330	81 359	2 477	52 483	24
8 145	26 163	11 089	11 009	4 065	17 160	25
28 851	81 526	59 754	20 591	1 181	51 229	26
x	x	x	x	x	x	27
x	x	x	x	x	x	28
55 471	76 982	41 429	3 468	32 085	20 734	29
-	-	-	-	-	-	30
79 290	148 613	41 772	103 375	3 466	65 867	31
37 777	100 353	88 597	6 096	5 660	60 041	32

統計表（従業者4～9人の事業所）
 原材料使用額等・製造品出荷額等・粗付加価値額

原材料使用額等	製造品出荷額等				粗付加価値額	産業中分類
	総額	製造品出荷額	加工賃収入額	その他収入額		
3 878 298	7 179 510	6 348 733	686 945	143 832	3 139 490	19
4 279 738	7 431 886	6 351 292	730 584	350 010	2 997 835	20
3 290 813	5 974 183	5 104 326	612 405	257 452	2 552 396	21
3 234 389	6 010 749	5 208 176	507 549	295 024	2 641 568	22
3 310 196	6 659 986	5 260 887	731 923	667 176	3 228 589	23
616 663	1 056 852	802 986	43 628	210 238	423 981	09
40 891	108 528	68 050	-	40 478	61 681	10
90 604	224 816	132 878	63 469	28 469	129 831	11
167 909	350 910	231 461	24 301	95 148	174 681	12
97 396	202 313	181 519	7 031	13 763	100 645	13
5 247	22 198	14 332	7 848	18	16 529	14
71 139	172 869	162 007	9 090	1 772	97 274	15
167 504	377 927	357 943	5 698	14 286	202 978	16
311 540	458 737	437 470	11 140	10 127	142 542	17
71 046	141 037	112 013	15 649	13 375	66 659	18
16 477	28 930	21 138	7 705	87	11 861	19
-	-	-	-	-	-	20
711 899	1 429 862	1 325 452	37 751	66 659	702 096	21
121 291	223 286	132 250	73 543	17 493	98 330	22
78 059	122 898	34 275	20 215	68 408	42 876	23
254 943	570 782	379 030	169 332	22 420	302 091	24
46 258	133 876	102 751	28 047	3 078	84 679	25
193 116	409 248	333 003	71 882	4 363	208 470	26
x	x	x	x	x	x	27
5 137	25 443	11 648	10 020	3 775	19 509	28
43 712	99 771	75 695	17 626	6 450	54 118	29
x	x	x	x	x	x	30
108 334	260 694	156 176	86 787	17 731	145 910	31
64 980	184 228	136 787	21 161	26 280	114 487	32

1-5 産業中分類別
事業所数・従業者数・現金給与総額・

(単位：人、万円)

産業中分類	事業所数	従業者数								現金給与総額
		総数	常用労働者数			個人事業主・家族従業者数				
			計	男	女	計	男	女		
平成19年	542	7 479	7 401	4 259	3 142	78	53	25	2 195 768	
20	524	7 237	7 170	4 185	2 985	67	48	19	2 126 837	
21	515	7 127	7 066	4 089	2 977	61	45	16	2 056 438	
22	495	6 805	6 751	3 975	2 776	54	40	14	1 947 262	
23	472	6 585	6 547	4 095	2 452	38	28	10	1 931 007	
09 食料	115	1 593	1 569	571	998	24	15	9	336 543	
10 飲料	14	198	198	125	73	-	-	-	47 785	
11 繊維	21	295	294	59	235	1	1	-	56 936	
12 木材	22	306	305	237	68	1	1	-	95 785	
13 家具	7	100	100	70	30	-	-	-	32 174	
14 パル プ	11	149	149	88	61	-	-	-	42 142	
15 印刷	15	212	212	117	95	-	-	-	47 290	
16 化学	10	161	161	134	27	-	-	-	62 812	
17 石油	3	32	32	28	4	-	-	-	10 038	
18 プラスチック	15	189	185	98	87	4	4	-	53 560	
19 ゴム	2	25	25	14	11	-	-	-	x	
20 皮革	-	-	-	-	-	-	-	-	-	
21 窯業	40	569	566	459	107	3	2	1	172 921	
22 鉄鋼	10	135	135	117	18	-	-	-	55 928	
23 非金属	4	66	66	60	6	-	-	-	25 696	
24 金属	51	717	715	568	147	2	2	-	244 147	
25 はん用機械	22	317	317	241	76	-	-	-	107 260	
26 生産用機械	38	576	575	471	104	1	1	-	227 735	
27 業務用機械	2	29	29	12	17	-	-	-	x	
28 電子デバイス	3	46	46	13	33	-	-	-	x	
29 電気	18	230	228	141	87	2	2	-	69 169	
30 情報通信	-	-	-	-	-	-	-	-	-	
31 輸送	41	531	531	399	132	-	-	-	182 864	
32 その他工業	8	109	109	73	36	-	-	-	30 973	

1-6 産業中分類別
事業所数・従業者数・現金給与総額・

(単位：人、万円)

産業中分類	事業所数	従業者数								現金給与総額
		総数	常用労働者数			個人事業主・家族従業者数				
			計	男	女	計	男	女		
平成19年	293	7 223	7 214	4 355	2 859	9	6	3	2 290 721	
20	284	7 012	7 000	4 157	2 843	12	7	5	2 195 341	
21	247	6 049	6 043	3 720	2 323	6	4	2	1 882 916	
22	250	6 129	6 120	3 776	2 344	9	5	4	1 899 374	
23	241	5 852	5 846	3 737	2 109	6	4	2	1 885 645	
09 食料	40	974	970	353	617	4	3	1	212 048	
10 飲料	5	105	105	72	33	-	-	-	x	
11 繊維	12	299	299	45	254	-	-	-	55 495	
12 木材	12	286	286	218	68	-	-	-	90 428	
13 家具	1	28	28	22	6	-	-	-	x	
14 パル プ	9	226	225	137	88	1	-	1	63 466	
15 印刷	8	212	212	113	99	-	-	-	54 525	
16 化学	11	266	266	228	38	-	-	-	122 243	
17 石油	-	-	-	-	-	-	-	-	-	
18 プラスチック	17	392	392	228	164	-	-	-	115 807	
19 ゴム	4	101	101	73	28	-	-	-	x	
20 皮革	-	-	-	-	-	-	-	-	-	
21 窯業	20	493	493	392	101	-	-	-	184 801	
22 鉄鋼	8	204	204	165	39	-	-	-	87 068	
23 非金属	3	81	81	69	12	-	-	-	28 356	
24 金属	18	422	422	327	95	-	-	-	142 030	
25 はん用機械	13	308	308	258	50	-	-	-	100 587	
26 生産用機械	23	566	566	454	112	-	-	-	225 146	
27 業務用機械	3	70	70	47	23	-	-	-	30 512	
28 電子デバイス	2	53	53	22	31	-	-	-	x	
29 電気	12	305	304	169	135	1	1	-	82 200	
30 情報通信	1	20	20	18	2	-	-	-	x	
31 輸送	17	393	393	303	90	-	-	-	139 322	
32 その他工業	2	48	48	24	24	-	-	-	x	

統計表（従業者10～19人の事業所）
 原材料使用額等・製造品出荷額等・粗付加価値額

原材料使用額等	製造品出荷額等				粗付加価値額	産業中分類
	総額	製造品出荷額	加工賃収入額	その他収入額		
7 098 956	12 689 429	11 195 725	1 154 522	339 182	5 309 955	19
6 591 905	12 053 738	10 458 328	1 269 369	326 041	5 188 016	20
5 959 220	10 973 635	9 586 402	1 001 928	385 305	4 764 651	21
5 184 131	9 785 572	8 435 377	926 752	423 443	4 369 335	22
6 875 878	12 010 548	9 735 662	1 145 142	1 129 744	4 971 397	23
1 103 286	1 956 677	1 772 602	28 427	155 648	821 702	09
104 679	271 125	225 753	4 146	41 226	149 472	10
73 228	165 643	77 806	84 488	3 349	88 690	11
347 160	590 375	496 251	23 646	70 478	236 163	12
51 419	149 031	111 156	-	37 875	95 226	13
146 950	299 527	278 470	-	21 057	148 992	14
71 762	177 923	177 466	-	457	102 206	15
326 532	516 660	452 698	12 960	51 002	189 827	16
117 495	156 867	138 440	-	18 427	39 307	17
267 188	575 799	444 826	95 103	35 870	296 197	18
x	x	x	x	x	x	19
-	-	-	-	-	-	20
598 105	1 345 218	1 178 810	-	166 408	732 113	21
741 242	878 650	491 847	77 555	309 248	133 766	22
85 635	166 917	119 363	46 568	986	77 428	23
485 619	1 003 697	707 285	227 118	69 294	504 162	24
135 680	366 299	270 701	53 851	41 747	221 479	25
287 117	767 915	572 082	131 089	64 744	467 543	26
x	x	x	x	x	x	27
x	x	x	x	x	x	28
126 185	256 067	222 437	28 289	5 341	124 546	29
-	-	-	-	-	-	30
1 731 483	2 144 113	1 828 069	280 668	35 376	401 357	31
52 291	135 251	123 105	10 935	1 211	78 768	32

統計表（従業者20～29人の事業所）
 原材料使用額等・製造品出荷額等・粗付加価値額

原材料使用額等	製造品出荷額等				粗付加価値額	産業中分類
	総額	製造品出荷額	加工賃収入額	その他収入額		
8 401 621	14 455 913	12 686 964	1 275 709	493 240	5 760 218	19
9 962 688	15 976 997	14 173 195	1 227 764	576 038	5 754 418	20
6 881 935	11 553 489	10 325 358	876 660	351 471	4 466 076	21
7 660 436	12 613 869	11 343 555	791 800	478 514	4 743 133	22
7 225 530	13 103 587	11 101 920	806 268	1 195 399	5 789 674	23
596 657	1 403 212	1 178 663	33 237	191 312	780 647	09
x	x	x	x	x	x	10
52 772	134 594	91 989	40 781	1 824	79 310	11
580 570	715 433	650 211	33 707	31 515	132 363	12
x	x	x	x	x	x	13
129 710	273 380	174 110	47 177	52 093	142 019	14
70 240	157 781	154 637	2 174	970	84 868	15
2 356 994	2 952 712	2 742 797	20 241	189 674	621 511	16
-	-	-	-	-	-	17
484 175	1 038 605	998 049	38 903	1 653	546 331	18
x	x	x	x	x	x	19
-	-	-	-	-	-	20
575 047	1 505 647	1 130 910	21 027	353 710	924 643	21
323 506	929 839	869 776	30 224	29 839	602 895	22
118 965	186 858	149 516	33 988	3 354	67 143	23
264 853	609 528	410 015	114 756	84 757	332 298	24
171 828	394 923	280 160	74 279	40 484	217 970	25
281 913	692 503	479 340	134 528	78 635	395 784	26
15 691	73 475	36 104	-	37 371	55 933	27
x	x	x	x	x	x	28
140 580	295 989	280 667	15 290	32	151 619	29
x	x	x	x	x	x	30
263 322	510 454	341 132	154 770	14 552	241 398	31
x	x	x	x	x	x	32

2-1 産業中分類別・規模別

事業所数・従業者数・現金給与総額・原材料使用額等・製造品出荷額等・

(単位：人、万円)

産業中分類 規	事業所数	従業者数	現金給与総額	原材料使用額等	製造品出荷額等
平成19年	578	80 396	40 942 941	448 896 964	657 315 080
20	584	83 140	41 620 841	467 231 955	676 368 172
21	563	77 936	37 829 258	326 890 532	512 789 097
22	551	77 238	37 291 063	397 819 552	606 464 175
23	545	72 541	37 435 254	405 438 697	595 210 086
30～49人	195	7 412	2 684 993	12 571 495	19 235 217
50～99	170	11 643	4 700 315	24 846 797	43 705 267
100～299	134	22 722	10 578 474	78 512 902	114 856 584
300～	46	30 764	19 471 472	289 507 503	417 413 018
09 食料	107	8 788	2 666 637	9 355 490	16 297 594
30～49人	46	1 682	435 058	1 360 157	2 187 278
50～99	34	2 252	713 397	1 965 449	3 927 188
100～299	24	3 741	1 065 853	5 126 040	8 693 852
300～	3	1 113	452 329	903 844	1 489 276
10 飲料	6	291	180 011	1 176 596	1 582 460
30～49人	4	143	x	x	x
50～99	2	148	x	x	x
100～299	-	-	-	-	-
300～	-	-	-	-	-
11 繊維	24	1 980	690 441	3 719 681	5 704 589
30～49人	10	371	x	x	x
50～99	12	880	297 328	1 568 858	2 438 949
100～299	-	-	-	-	-
300～	2	729	x	x	x
12 木材	8	663	290 944	2 546 148	2 839 238
30～49人	4	158	48 137	619 332	732 081
50～99	1	69	x	x	x
100～299	3	436	x	x	x
300～	-	-	-	-	-
13 家具	2	96	x	x	x
30～49人	1	35	x	x	x
50～99	1	61	x	x	x
100～299	-	-	-	-	-
300～	-	-	-	-	-
14 パルプ	16	1 801	909 848	6 986 359	10 127 113
30～49人	6	234	100 721	838 422	1 267 902
50～99	6	389	173 180	1 161 443	1 518 211
100～299	3	491	x	x	x
300～	1	687	x	x	x
15 印刷	17	1 249	525 309	1 141 101	2 515 585
30～49人	8	320	122 168	174 144	511 317
50～99	5	335	151 164	336 941	775 533
100～299	4	594	251 977	630 016	1 228 735
300～	-	-	-	-	-
16 化学	59	13 492	8 455 624	79 390 363	138 791 746
30～49人	8	311	173 472	4 334 680	5 096 629
50～99	19	1 501	847 392	8 211 293	15 313 144
100～299	21	3 641	2 481 255	34 651 894	46 390 187
300～	11	8 039	4 953 505	32 192 496	71 991 786
17 石油	6	1 370	1 405 048	133 097 474	175 583 898
30～49人	1	34	x	x	x
50～99	1	77	x	x	x
100～299	1	207	x	x	x
300～	3	1 052	1 171 371	128 664 485	170 341 763
18 プラスチック	33	2 854	1 042 810	4 635 309	9 092 474
30～49人	7	285	109 324	331 656	602 901
50～99	15	1 001	314 939	1 367 972	2 991 345
100～299	11	1 568	618 547	2 935 681	5 498 228
300～	-	-	-	-	-
19 ゴム	9	2 372	1 484 362	7 565 921	15 063 780
30～49人	2	82	x	x	x
50～99	3	234	88 337	409 831	412 132
100～299	2	274	x	x	x
300～	2	1 782	x	x	x

統計表（従業者30以上の事業所）
在庫増減・有形固定資産減価償却額・生産額・付加価値額

在庫増減	有形固定資産 減価償却額	生産額	付加価値額	産 業 中 分 類 規
1 806 721	21 166 706	647 751 866	169 399 470	平成19年
6 814 425	24 648 303	669 469 328	175 756 950	20
△8 156 986	25 359 248	492 004 633	131 881 003	21
1 173 000	24 398 097	594 868 441	155 858 324	22
2 156 056	19 282 941	586 436 199	146 253 115	23
△ 61 632	609 045	18 459 416	5 873 585	30～ 49人
16 076	1 680 935	42 518 006	16 955 575	50～ 99
437 180	3 996 890	111 246 843	32 523 494	100～299
1 764 432	12 996 071	414 211 934	90 900 461	300～
35 200	449 149	15 539 398	6 390 133	09 食 料
△ 1 849	67 991	2 026 048	733 948	30～ 49人
50 905	75 426	3 943 977	1 890 081	50～ 99
△ 11 924	266 682	8 082 029	3 240 362	100～299
△ 1 932	39 050	1 487 344	525 742	300～
789	53 328	1 552 314	335 125	10 飲 料
x	x	x	x	30～ 49人
x	x	x	x	50～ 99
-	-	-	-	100～299
-	-	-	-	300～
123 356	355 157	5 758 106	1 747 182	11 織 維
x	x	x	x	30～ 49人
△ 2 792	84 441	2 433 537	779 560	50～ 99
-	-	-	-	100～299
x	x	x	x	300～
△ 24 764	44 570	2 790 128	216 998	12 木 材
797	5 098	732 757	105 942	30～ 49人
x	x	x	x	50～ 99
x	x	x	x	100～299
-	-	-	-	300～
x	x	x	x	13 家 具
x	x	x	x	30～ 49人
x	x	x	x	50～ 99
-	-	-	-	100～299
-	-	-	-	300～
△ 18 109	712 276	9 906 249	2 382 424	14 パ ル プ
3 966	76 450	1 144 029	338 425	30～ 49人
441	46 026	1 443 736	301 809	50～ 99
x	x	x	x	100～299
x	x	x	x	300～
△ 12 808	97 181	2 415 755	1 224 889	15 印 刷
△ 1 040	36 839	435 333	292 678	30～ 49人
△ 7 106	24 274	768 427	401 961	50～ 99
△ 4 662	36 068	1 211 995	530 250	100～299
-	-	-	-	300～
538 293	8 009 270	137 379 865	51 910 571	16 化 学
△ 26 803	116 658	5 069 301	612 246	30～ 49人
131 222	613 569	15 435 866	6 584 565	50～ 99
411 864	1 434 057	46 237 055	10 729 089	100～299
22 010	5 844 986	70 637 643	33 984 671	300～
1 317 018	1 505 394	175 491 983	16 397 489	17 石 油
x	x	x	x	30～ 49人
x	x	x	x	50～ 99
x	x	x	x	100～299
1 150 953	1 373 166	170 399 217	15 544 591	300～
△ 101 263	281 417	8 129 840	4 033 297	18 プラスチック
1 391	32 018	600 537	238 744	30～ 49人
△ 94 907	74 014	2 612 593	1 445 842	50～ 99
△ 7 747	175 385	4 916 710	2 348 711	100～299
-	-	-	-	300～
11 985	512 986	15 072 123	7 196 378	19 ゴ ム
x	x	x	x	30～ 49人
△ 7 353	25 319	404 779	△ 34 961	50～ 99
x	x	x	x	100～299
x	x	x	x	300～

2-1 産業中分類別・規模別

事業所数・従業員数・現金給与総額・原材料使用額等・製造品出荷額等・

(単位：人、万円)

産業中分類 規	事業所数	従業員数	現金給与総額	原材料使用額等	製造品出荷額等
20 皮革	1	81	x	x	x
30～49人	-	-	-	-	-
50～99	1	81	x	x	x
100～299	-	-	-	-	-
300～	-	-	-	-	-
21 窯業	27	2 188	1 007 432	6 438 215	10 849 721
30～49人	11	389	133 716	447 267	801 347
50～99	7	478	249 154	1 398 107	3 205 066
100～299	9	1 321	624 562	4 592 841	6 843 308
300～	-	-	-	-	-
22 鉄鋼	24	5 617	3 223 578	48 309 442	61 841 670
30～49人	5	222	88 006	706 280	826 043
50～99	7	450	214 055	1 044 745	1 775 926
100～299	7	1 562	724 869	4 315 146	6 584 216
300～	5	3 383	2 196 648	42 243 271	52 655 485
23 非鉄	7	1 330	873 816	7 902 929	8 889 030
30～49人	-	-	-	-	-
50～99	3	224	x	x	x
100～299	3	703	370 166	1 156 550	1 902 948
300～	1	403	x	x	x
24 金属	44	3 655	1 857 926	9 364 438	14 673 294
30～49人	24	923	376 329	777 415	1 808 194
50～99	12	784	317 068	1 480 481	2 235 007
100～299	6	1 135	x	x	x
300～	2	813	x	x	x
25 はん用機械	22	2 566	1 295 144	5 774 323	7 904 808
30～49人	8	281	111 662	328 108	597 141
50～99	7	447	202 299	456 249	855 994
100～299	6	1 086	x	x	x
300～	1	752	x	x	x
26 生産用機械	42	3 554	1 947 827	6 234 014	9 645 963
30～49人	23	875	397 707	663 076	1 416 985
50～99	11	723	301 049	591 711	1 400 101
100～299	6	884	x	x	x
300～	2	1 072	x	x	x
27 業務用機械	2	193	x	x	x
30～49人	1	43	x	x	x
50～99	-	-	-	-	-
100～299	1	150	x	x	x
300～	-	-	-	-	-
28 電子デバイス	16	4 168	2 605 098	7 584 000	12 971 299
30～49人	3	116	50 580	101 921	259 409
50～99	3	213	62 083	111 513	245 501
100～299	5	704	414 542	1 141 671	2 363 409
300～	5	3 135	2 077 893	6 228 895	10 102 980
29 電気	12	1 464	605 151	3 146 210	3 945 788
30～49人	4	162	65 343	506 739	752 780
50～99	4	246	72 836	289 638	374 626
100～299	3	584	x	x	x
300～	1	472	x	x	x
30 情報通信	1	34	x	x	x
30～49人	1	34	x	x	x
50～99	-	-	-	-	-
100～299	-	-	-	-	-
300～	-	-	-	-	-
31 輸送	55	12 438	6 141 266	60 518 268	85 911 271
30～49人	14	567	166 759	501 455	877 956
50～99	16	1 050	404 307	1 925 649	2 974 221
100～299	18	3 489	1 395 348	10 612 147	15 523 745
300～	7	7 332	4 174 852	47 479 017	66 535 349
32 その他工業	5	297	x	x	x
30～49人	4	145	51 137	183 684	300 776
50～99	-	-	-	-	-
100～299	1	152	x	x	x
300～	-	-	-	-	-

統計表（従業者30人以上の事業所）
在庫増減・有形固定資産減価償却額・生産額・付加価値額

在庫増減	有形固定資産 減価償却額	生産額	付加価値額	産 業 中 分 類 規
x	x	x	x	20 皮 革
-	-	-	-	30～49人
x	x	x	x	50～99
-	-	-	-	100～299
-	-	-	-	300～
81 806	821 238	9 878 466	3 566 687	21 窯 業
△ 9 352	33 651	747 481	310 399	30～49人
△ 7 013	282 351	3 051 830	1 469 423	50～99
98 171	505 236	6 079 155	1 786 865	100～299
-	-	-	-	300～
171 701	2 171 309	61 994 193	11 556 717	22 鉄 鋼
2 635	14 138	826 844	105 900	30～49人
13 505	98 023	1 788 308	639 215	50～99
△ 71 781	313 596	6 496 214	1 865 992	100～299
227 342	1 745 552	52 882 827	8 945 610	300～
12 773	377 441	8 901 803	599 200	23 非 鉄
-	-	-	-	30～49人
x	x	x	x	50～99
17 217	116 272	1 920 165	631 738	100～299
x	x	x	x	300～
△ 76 518	311 227	12 030 103	4 822 965	24 金 属
33 726	61 295	1 789 187	982 938	30～49人
△ 3 133	45 350	2 149 841	690 417	50～99
x	x	x	x	100～299
x	x	x	x	300～
△ 218 517	228 897	7 317 750	1 711 341	25 は ん 用 機 械
△ 1 893	7 602	548 314	255 457	30～49人
10 397	34 520	715 733	369 251	50～99
x	x	x	x	100～299
x	x	x	x	300～
△ 103 999	292 355	9 224 570	2 963 633	26 生 産 用 機 械
△ 37 897	68 806	1 320 321	633 933	30～49人
△ 16 880	42 706	1 369 533	736 592	50～99
x	x	x	x	100～299
x	x	x	x	300～
x	x	x	x	27 業 務 用 機 械
x	x	x	x	30～49人
-	-	-	-	50～99
x	x	x	x	100～299
-	-	-	-	300～
△ 93 094	635 188	12 820 248	4 562 982	28 電 子 デ バ イ ス
△ 4 316	9 004	252 058	142 288	30～49人
△ 5 638	21 764	230 369	105 235	50～99
△ 37 656	167 573	2 325 753	995 478	100～299
△ 45 484	436 847	10 012 068	3 319 981	300～
24 860	170 759	3 461 195	647 343	29 電 気
△ 11 405	1 835	722 594	232 045	30～49人
△ 20 812	5 630	278 530	57 723	50～99
x	x	x	x	100～299
x	x	x	x	300～
x	x	x	x	30 情 報 通 信
x	x	x	x	30～49人
-	-	-	-	50～99
-	-	-	-	100～299
-	-	-	-	300～
485 628	2 236 410	85 791 626	23 581 216	31 輸 送
△ 2 458	16 458	847 426	348 008	30～49人
△ 72 095	103 086	2 897 433	864 705	50～99
248 339	559 763	15 199 576	4 625 449	100～299
311 842	1 557 103	66 847 191	17 743 054	300～
x	x	x	x	32 そ の 他 工 業
2 441	5 010	303 217	112 406	30～49人
-	-	-	-	50～99
x	x	x	x	100～299
-	-	-	-	300～

2-2 産業中分類別・規模別
事業所数・従業者数・

(単位：人、万円)

産業中分類 規 模	事業所数	従業者数						
		総数	常用労働者数			個人事業主・家族従業者数		
			計	男	女	計	男	女
平成19年	578	80 396	80 393	60 630	19 763	3	2	1
20	584	83 140	83 137	63 765	19 372	3	2	1
21	563	77 936	77 934	60 087	17 847	2	1	1
22	551	77 238	77 235	59 521	17 714	3	2	1
23	545	72 541	72 541	56 650	15 891	-	-	-
30～49人	195	7 412	7 412	4 746	2 666	-	-	-
50～99	170	11 643	11 643	7 685	3 958	-	-	-
100～299	134	22 722	22 722	17 243	5 479	-	-	-
300～	46	30 764	30 764	26 976	3 788	-	-	-
09 食 料	107	8 788	8 788	3 705	5 083	-	-	-
30～49人	46	1 682	1 682	581	1 101	-	-	-
50～99	34	2 252	2 252	884	1 368	-	-	-
100～299	24	3 741	3 741	1 645	2 096	-	-	-
300～	3	1 113	1 113	595	518	-	-	-
10 飲 料	6	291	291	217	74	-	-	-
30～49人	4	143	143	114	29	-	-	-
50～99	2	148	148	103	45	-	-	-
100～299	-	-	-	-	-	-	-	-
300～	-	-	-	-	-	-	-	-
11 織 維	24	1 980	1 980	800	1 180	-	-	-
30～49人	10	371	371	90	281	-	-	-
50～99	12	880	880	332	548	-	-	-
100～299	-	-	-	-	-	-	-	-
300～	2	729	729	378	351	-	-	-
12 木 材	8	663	663	507	156	-	-	-
30～49人	4	158	158	115	43	-	-	-
50～99	1	69	69	59	10	-	-	-
100～299	3	436	436	333	103	-	-	-
300～	-	-	-	-	-	-	-	-
13 家 具	2	96	96	69	27	-	-	-
30～49人	1	35	35	29	6	-	-	-
50～99	1	61	61	40	21	-	-	-
100～299	-	-	-	-	-	-	-	-
300～	-	-	-	-	-	-	-	-
14 バ ル ブ	16	1 801	1 801	1 450	351	-	-	-
30～49人	6	234	234	160	74	-	-	-
50～99	6	389	389	277	112	-	-	-
100～299	3	491	491	380	111	-	-	-
300～	1	687	687	633	54	-	-	-
15 印 刷	17	1 249	1 249	881	368	-	-	-
30～49人	8	320	320	239	81	-	-	-
50～99	5	335	335	243	92	-	-	-
100～299	4	594	594	399	195	-	-	-
300～	-	-	-	-	-	-	-	-
16 化 学	59	13 492	13 492	11 678	1 814	-	-	-
30～49人	8	311	311	244	67	-	-	-
50～99	19	1 501	1 501	1 208	293	-	-	-
100～299	21	3 641	3 641	3 155	486	-	-	-
300～	11	8 039	8 039	7 071	968	-	-	-
17 石 油	6	1 370	1 370	1 286	84	-	-	-
30～49人	1	34	34	27	7	-	-	-
50～99	1	77	77	71	6	-	-	-
100～299	1	207	207	194	13	-	-	-
300～	3	1 052	1 052	994	58	-	-	-
18 プラスチック	33	2 854	2 854	1 949	905	-	-	-
30～49人	7	285	285	183	102	-	-	-
50～99	15	1 001	1 001	575	426	-	-	-
100～299	11	1 568	1 568	1 191	377	-	-	-
300～	-	-	-	-	-	-	-	-
19 ゴ ム	9	2 372	2 372	2 136	236	-	-	-
30～49人	2	82	82	47	35	-	-	-
50～99	3	234	234	187	47	-	-	-
100～299	2	274	274	169	105	-	-	-
300～	2	1 782	1 782	1 733	49	-	-	-

統計表（従業者30人以上の事業所）
製造品出荷額等・現金給与総額

製造品出荷額等				現金給与総額			産 業 中 分 類 規 模
総額	製造品出荷額	加工賃収入額	その他収入額	総額	常用労働者	その他	
657 315 080	637 222 338	9 575 751	10 516 991	40 942 941	36 649 192	4 293 749	平成19年
676 368 172	653 467 997	10 478 505	12 421 670	41 620 841	36 574 726	5 046 115	20
512 789 097	492 472 667	8 344 529	11 971 901	37 829 258	33 990 246	3 839 012	21
606 464 175	586 972 425	7 594 420	11 897 330	37 291 063	33 872 674	3 418 389	22
595 210 086	577 761 614	7 221 992	10 226 480	37 435 254	33 126 656	4 308 598	23
19 235 217	16 925 945	1 596 141	713 131	2 684 993	2 481 343	203 650	30～49人
43 705 267	40 655 461	1 848 406	1 201 400	4 700 315	4 173 371	526 944	50～99
114 856 584	107 641 828	3 170 326	4 044 430	10 578 474	9 192 143	1 386 331	100～299
417 413 018	412 538 380	607 119	4 267 519	19 471 472	17 279 799	2 191 673	300～
16 297 594	15 104 493	399 705	793 396	2 666 637	2 389 714	276 923	09 食 料
2 187 278	1 946 324	81 573	159 381	435 058	414 997	20 061	30～49人
3 927 188	3 590 221	302 851	34 116	713 397	663 350	50 047	50～99
8 693 852	8 078 672	15 281	599 899	1 065 853	986 584	79 269	100～299
1 489 276	1 489 276	-	-	452 329	324 783	127 546	300～
1 582 460	1 535 222	16 303	30 935	180 011	151 542	28 469	10 飲 料
x	x	x	x	x	x	x	30～49人
x	x	x	x	x	x	x	50～99
-	-	-	-	-	-	-	100～299
-	-	-	-	-	-	-	300～
5 704 589	5 422 662	214 706	67 221	690 441	633 589	56 852	11 織 維
x	x	x	x	x	x	x	30～49人
2 438 949	2 351 956	84 373	2 620	297 328	261 885	35 443	50～99
-	-	-	-	-	-	-	100～299
x	x	x	x	x	x	x	300～
2 839 238	2 814 383	630	24 225	290 944	230 842	60 102	12 木 材
732 081	731 451	630	-	48 137	39 166	8 971	30～49人
x	x	x	x	x	x	x	50～99
x	x	x	x	x	x	x	100～299
-	-	-	-	-	-	-	300～
x	x	x	x	x	x	x	13 家 具
x	x	x	x	x	x	x	30～49人
x	x	x	x	x	x	x	50～99
-	-	-	-	-	-	-	100～299
-	-	-	-	-	-	-	300～
10 127 113	9 689 246	236 692	201 175	909 848	785 364	124 484	14 パ ル プ
1 267 902	1 134 743	5 320	127 839	100 721	95 710	5 011	30～49人
1 518 211	1 411 268	33 607	73 336	173 180	164 681	8 499	50～99
x	x	x	x	x	x	x	100～299
x	x	x	x	x	x	x	300～
2 515 585	2 292 922	135 641	87 022	525 309	515 584	9 725	15 印 刷
511 317	300 732	135 641	74 944	122 168	114 045	8 123	30～49人
775 533	775 533	-	-	151 164	150 712	452	50～99
1 228 735	1 216 657	-	12 078	251 977	250 827	1 150	100～299
-	-	-	-	-	-	-	300～
138 791 746	136 392 241	1 146 240	1 253 265	8 455 624	6 966 684	1 488 940	16 化 学
5 096 629	5 044 214	51 890	525	173 472	116 692	56 780	30～49人
15 313 144	14 994 386	310 258	8 500	847 392	600 516	246 876	50～99
46 390 187	45 415 929	410 792	563 466	2 481 255	1 888 698	592 557	100～299
71 991 786	70 937 712	373 300	680 774	4 953 505	4 360 778	592 727	300～
175 583 898	174 174 965	-	1 408 933	1 405 048	1 149 993	255 055	17 石 油
x	x	-	x	x	x	x	30～49人
x	x	-	x	x	x	x	50～99
x	x	-	x	x	x	x	100～299
170 341 763	169 248 264	-	1 093 499	1 171 371	941 597	229 774	300～
9 092 474	8 182 059	49 044	861 371	1 042 810	957 465	85 345	18 プラスチック
602 901	599 146	-	3 755	109 324	87 483	21 841	30～49人
2 991 345	2 663 617	43 883	283 845	314 939	301 311	13 628	50～99
5 498 228	4 919 296	5 161	573 771	618 547	568 671	49 876	100～299
-	-	-	-	-	-	-	300～
15 063 780	15 020 842	39 296	3 642	1 484 362	1 429 525	54 837	19 ゴ ム
x	x	x	x	x	x	x	30～49人
412 132	412 132	-	-	88 337	80 974	7 363	50～99
x	x	x	x	x	x	x	100～299
x	x	x	x	x	x	x	300～

2-2 産業中分類別・規模別
事業所数・従業者数・

(単位：人、万円)

産 業 中 分 類 規 模	事業所数	従業者数						
		総数	常用労働者数			個人事業主・家族従業者数		
			計	男	女	計	男	女
20 皮 革	1	81	81	13	68	-	-	-
30～49人	-	-	-	-	-	-	-	-
50～99	1	81	81	13	68	-	-	-
100～299	-	-	-	-	-	-	-	-
300～	-	-	-	-	-	-	-	-
21 窯 業	27	2 188	2 188	1 863	325	-	-	-
30～49人	11	389	389	282	107	-	-	-
50～99	7	478	478	412	66	-	-	-
100～299	9	1 321	1 321	1 169	152	-	-	-
300～	-	-	-	-	-	-	-	-
22 鉄 鋼	24	5 617	5 617	5 242	375	-	-	-
30～49人	5	222	222	194	28	-	-	-
50～99	7	450	450	396	54	-	-	-
100～299	7	1 562	1 562	1 463	99	-	-	-
300～	5	3 383	3 383	3 189	194	-	-	-
23 非 鉄	7	1 330	1 330	1 217	113	-	-	-
30～49人	-	-	-	-	-	-	-	-
50～99	3	224	224	209	15	-	-	-
100～299	3	703	703	623	80	-	-	-
300～	1	403	403	385	18	-	-	-
24 金 属	44	3 655	3 655	3 033	622	-	-	-
30～49人	24	923	923	759	164	-	-	-
50～99	12	784	784	712	72	-	-	-
100～299	6	1 135	1 135	869	266	-	-	-
300～	2	813	813	693	120	-	-	-
25 は ん 用 機 械	22	2 566	2 566	2 256	310	-	-	-
30～49人	8	281	281	237	44	-	-	-
50～99	7	447	447	384	63	-	-	-
100～299	6	1 086	1 086	955	131	-	-	-
300～	1	752	752	680	72	-	-	-
26 生 産 用 機 械	42	3 554	3 554	3 115	439	-	-	-
30～49人	23	875	875	746	129	-	-	-
50～99	11	723	723	567	156	-	-	-
100～299	6	884	884	782	102	-	-	-
300～	2	1 072	1 072	1 020	52	-	-	-
27 業 務 用 機 械	2	193	193	103	90	-	-	-
30～49人	1	43	43	21	22	-	-	-
50～99	-	-	-	-	-	-	-	-
100～299	1	150	150	82	68	-	-	-
300～	-	-	-	-	-	-	-	-
28 電 子 デ バ イ ス	16	4 168	4 168	3 270	898	-	-	-
30～49人	3	116	116	74	42	-	-	-
50～99	3	213	213	111	102	-	-	-
100～299	5	704	704	554	150	-	-	-
300～	5	3 135	3 135	2 531	604	-	-	-
29 電 気	12	1 464	1 464	976	488	-	-	-
30～49人	4	162	162	92	70	-	-	-
50～99	4	246	246	91	155	-	-	-
100～299	3	584	584	398	186	-	-	-
300～	1	472	472	395	77	-	-	-
30 情 報 通 信	1	34	34	25	9	-	-	-
30～49人	1	34	34	25	9	-	-	-
50～99	-	-	-	-	-	-	-	-
100～299	-	-	-	-	-	-	-	-
300～	-	-	-	-	-	-	-	-
31 輸 送	55	12 438	12 438	10 677	1 761	-	-	-
30～49人	14	567	567	382	185	-	-	-
50～99	16	1 050	1 050	811	239	-	-	-
100～299	18	3 489	3 489	2 805	684	-	-	-
300～	7	7 332	7 332	6 679	653	-	-	-
32 そ の 他 工 業	5	297	297	182	115	-	-	-
30～49人	4	145	145	105	40	-	-	-
50～99	-	-	-	-	-	-	-	-
100～299	1	152	152	77	75	-	-	-
300～	-	-	-	-	-	-	-	-

統計表（従業者30人以上の事業所）
製造品出荷額等・現金給与総額

製造品出荷額等				現金給与総額			産 業 中 分 類 模 式
総額	製造品出荷額	加工賃収入額	その他収入額	総額	常用労働者	その他	
X	X	X	X	X	X	X	20 皮 革
-	-	-	-	-	-	-	30～49人
X	X	X	X	X	X	X	50～99
-	-	-	-	-	-	-	100～299
-	-	-	-	-	-	-	300～
10 849 721	9 525 142	272 479	1 052 100	1 007 432	930 786	76 646	21 窯 業
801 347	678 631	78 202	44 514	133 716	129 700	4 016	30～49人
3 205 066	2 932 673	126 170	146 223	249 154	239 136	10 018	50～99
6 843 308	5 913 838	68 107	861 363	624 562	561 950	62 612	100～299
-	-	-	-	-	-	-	300～
61 841 670	61 104 432	718 977	18 261	3 223 578	2 974 502	249 076	22 鉄 鋼
826 043	767 457	57 669	917	88 006	86 176	1 830	30～49人
1 775 926	1 576 976	197 827	1 123	214 055	196 041	18 014	50～99
6 584 216	6 104 514	463 481	16 221	724 869	694 476	30 393	100～299
52 655 485	52 655 485	-	-	2 196 648	1 997 809	198 839	300～
8 889 030	7 842 524	1 046 506	-	873 816	586 903	286 913	23 非 鉄
-	-	-	-	-	-	-	30～49人
X	X	X	-	X	X	X	50～99
1 902 948	977 602	925 346	-	370 166	293 184	76 982	100～299
X	X	X	-	X	X	X	300～
14 673 294	11 451 865	654 756	2 566 673	1 857 926	1 726 662	131 264	24 金 属
1 808 194	1 353 815	401 646	52 733	376 329	367 113	9 216	30～49人
2 235 007	1 936 351	216 623	82 033	317 068	299 324	17 744	50～99
X	X	X	X	X	X	X	100～299
X	X	X	X	X	X	X	300～
7 904 808	6 792 362	743 905	368 541	1 295 144	1 263 835	31 309	25 は ん 用 機 械
597 141	538 777	11 430	46 934	111 662	107 850	3 812	30～49人
855 994	516 060	189 276	150 658	202 299	185 311	16 988	50～99
X	X	X	X	X	X	X	100～299
X	X	X	X	X	X	X	300～
9 645 963	8 897 978	430 591	317 394	1 947 827	1 714 967	232 860	26 生 産 用 機 械
1 416 985	1 042 308	315 910	58 767	397 707	388 091	9 616	30～49人
1 400 101	1 271 732	114 681	13 688	301 049	289 692	11 357	50～99
X	X	X	X	X	X	X	100～299
X	X	X	X	X	X	X	300～
X	X	X	X	X	X	X	27 業 務 用 機 械
X	X	X	X	X	X	X	30～49人
-	-	-	-	-	-	-	50～99
X	X	X	X	X	X	X	100～299
-	-	-	-	-	-	-	300～
12 971 299	12 582 615	330 727	57 957	2 605 098	2 270 906	334 192	28 電 子 デ バ イ ス
259 409	202 499	53 875	3 035	50 580	39 147	11 433	30～49人
245 501	190 009	45 998	9 494	62 083	54 652	7 431	50～99
2 363 409	2 148 902	214 507	-	414 542	382 229	32 313	100～299
10 102 980	10 041 205	16 347	45 428	2 077 893	1 794 878	283 015	300～
3 945 788	3 417 250	19 442	509 096	605 151	559 542	45 609	29 電 気
752 780	714 557	19 442	18 781	65 343	64 269	1 074	30～49人
374 626	299 699	-	74 927	72 836	71 691	1 145	50～99
X	X	X	X	X	X	X	100～299
X	X	X	X	X	X	X	300～
X	X	X	X	X	X	X	30 情 報 通 信
X	X	X	X	X	X	X	30～49人
-	-	-	-	-	-	-	50～99
-	-	-	-	-	-	-	100～299
-	-	-	-	-	-	-	300～
85 911 271	84 539 873	766 125	605 273	6 141 266	5 674 625	466 641	31 輸 送
877 956	551 401	298 483	28 072	166 759	155 638	11 121	30～49人
2 974 221	2 845 897	123 631	4 693	404 307	370 922	33 385	50～99
15 523 745	14 700 333	250 904	572 508	1 395 348	1 240 671	154 677	100～299
66 535 349	66 442 242	93 107	-	4 174 852	3 907 394	267 458	300～
X	X	X	X	X	X	X	32 そ の 他 工 業
300 776	300 776	-	-	51 137	45 853	5 284	30～49人
-	-	-	-	-	-	-	50～99
X	X	X	X	X	X	X	100～299
-	-	-	-	-	-	-	300～

2-3 産業中分類別・規模別
事業所数・原材料

(単位：万円)

産業中分類規	事業所数	原材料使用額等							
		総額	原材料使用額	燃料使用額	電力使用額	委託生産費	製造等に関連する外注費	転売した商品の仕入額	
平成19年	578	448 896 964	390 522 857	20 994 867	7 593 396	17 096 544	5 302 060	7 387 240	
20	584	467 231 955	401 232 568	23 585 762	8 765 013	16 642 302	9 627 230	7 379 080	
21	563	326 890 532	275 045 381	17 566 707	7 575 937	14 346 941	4 932 002	7 423 564	
22	551	397 819 552	340 036 528	20 931 770	7 948 573	14 734 046	6 534 964	7 633 671	
23	545	405 438 697	349 179 529	22 349 257	7 683 824	12 741 772	7 473 970	6 010 345	
30～49人	195	12 571 495	10 224 596	442 261	294 252	854 561	202 788	553 037	
50～99	170	24 846 797	20 378 051	818 114	1 166 734	1 184 445	563 938	735 515	
100～299	134	78 512 902	62 473 190	6 534 346	2 043 549	4 046 072	1 425 707	1 990 038	
300～	46	289 507 503	256 103 692	14 554 536	4 179 289	6 656 694	5 281 537	2 731 755	
09 食料	107	9 355 490	7 902 651	197 135	240 623	175 057	37 310	802 714	
30～49人	46	1 360 157	978 042	28 410	43 479	39 580	4 560	266 086	
50～99	34	1 965 449	1 778 602	46 422	54 279	39 087	12 556	34 503	
100～299	24	5 126 040	4 290 551	103 226	120 048	96 390	13 700	502 125	
300～	3	903 844	855 456	19 077	22 817	-	6 494	-	
10 飲料	6	1 176 596	1 057 914	29 414	30 152	3 491	30 104	25 521	
30～49人	4	x	x	x	x	x	x	x	
50～99	2	x	x	x	x	x	x	x	
100～299	-	-	-	-	-	-	-	-	
300～	-	-	-	-	-	-	-	-	
11 繊維	24	3 719 681	2 868 003	172 231	113 234	240 303	265 660	60 250	
30～49人	10	x	x	x	x	x	x	x	
50～99	12	1 568 858	1 318 730	4 080	48 136	128 561	55 433	13 918	
100～299	-	-	-	-	-	-	-	-	
300～	2	x	x	x	x	x	x	x	
12 木材	8	2 546 148	2 411 143	10 899	46 296	55 982	3 028	18 800	
30～49人	4	619 332	610 933	942	7 158	299	-	-	
50～99	1	x	x	x	x	x	x	x	
100～299	3	x	x	x	x	x	x	x	
300～	-	-	-	-	-	-	-	-	
13 家具	2	x	x	x	x	x	x	x	
30～49人	1	x	x	x	x	x	x	x	
50～99	1	x	x	x	x	x	x	x	
100～299	-	-	-	-	-	-	-	-	
300～	-	-	-	-	-	-	-	-	
14 パルプ	16	6 986 359	5 337 573	679 323	202 174	484 957	111 346	170 986	
30～49人	6	838 422	633 216	33 713	41 069	22 416	2 839	105 169	
50～99	6	1 161 443	1 062 854	5 942	15 731	10 655	444	65 817	
100～299	3	x	x	x	x	x	x	x	
300～	1	x	x	x	x	x	x	x	
15 印刷	17	1 141 101	730 803	14 137	40 497	261 663	48 864	45 137	
30～49人	8	174 144	112 753	900	8 176	32 511	673	19 131	
50～99	5	336 941	267 675	7 881	13 194	-	48 191	-	
100～299	4	630 016	350 375	5 356	19 127	229 152	-	26 006	
300～	-	-	-	-	-	-	-	-	
16 化学	59	79 390 363	62 886 209	11 355 521	2 131 332	983 921	1 833 464	199 916	
30～49人	8	4 334 680	3 966 850	307 070	41 903	2 266	16 591	-	
50～99	19	8 211 293	7 008 533	315 817	509 412	172 969	204 562	-	
100～299	21	34 651 894	28 538 208	4 732 580	507 470	294 703	379 017	199 916	
300～	11	32 192 496	23 372 618	6 000 054	1 072 547	513 983	1 233 294	-	
17 石油	6	133 097 474	125 466 967	6 362 514	340 881	47 113	331 046	548 953	
30～49人	1	x	x	x	x	x	x	x	
50～99	1	x	x	x	x	x	x	x	
100～299	1	x	x	x	x	x	x	x	
300～	3	128 664 485	121 653 986	6 161 196	322 582	-	290 650	236 071	
18 プラスチック	33	4 635 309	4 086 846	43 386	199 459	142 841	45 040	117 737	
30～49人	7	331 656	277 790	6 101	20 348	11 914	3 641	11 862	
50～99	15	1 367 972	1 164 107	18 471	38 188	76 371	8 713	62 122	
100～299	11	2 935 681	2 644 949	18 814	140 923	54 556	32 686	43 753	
300～	-	-	-	-	-	-	-	-	
19 ゴム	9	7 565 921	7 247 995	119 618	141 122	54 516	-	2 670	
30～49人	2	x	x	x	x	x	-	x	
50～99	3	409 831	387 079	8 545	13 057	1 150	-	-	
100～299	2	x	x	x	x	x	-	x	
300～	2	x	x	x	x	x	-	x	

統計表（従業者30人以上の事業所）
使用額等・在庫額

在庫額						産 業 中 分 類 規 模
年初			年末			
製造品	半製品・仕掛品	原材料・燃料	製造品	半製品・仕掛品	原材料・燃料	
23 869 079	29 091 150	21 048 959	24 890 781	29 876 169	28 779 628	平成19年
23 894 610	29 427 311	28 492 641	27 515 490	32 620 856	28 496 229	20
27 491 837	32 897 352	29 205 637	21 543 082	30 689 121	22 045 366	21
22 652 078	30 137 388	22 552 004	22 216 417	31 746 049	23 712 732	22
19 392 743	30 677 064	21 385 086	20 112 417	32 113 446	21 905 955	23
654 796	438 611	674 008	629 827	401 948	671 833	30～ 49人
1 660 689	1 048 799	1 479 510	1 609 556	1 116 008	1 551 582	50～ 99
4 092 748	5 479 614	3 633 409	4 106 931	5 902 611	3 596 787	100～299
12 984 510	23 710 040	15 598 159	13 766 103	24 692 879	16 085 753	300～
262 061	128 544	633 697	301 606	124 199	587 373	09 食 料
89 660	9 413	120 356	87 910	9 314	102 549	30～ 49人
86 988	67 822	237 269	136 666	69 049	181 743	50～ 99
79 778	44 490	263 349	69 657	42 687	289 380	100～299
5 635	6 819	12 723	7 373	3 149	13 701	300～
24 149	42 310	41 656	23 580	43 668	43 401	10 飲 料
x	x	x	x	x	x	30～ 49人
x	x	x	x	x	x	50～ 99
-	-	-	-	-	-	100～299
-	-	-	-	-	-	300～
443 169	90 693	164 963	520 835	136 383	205 071	11 織 維
x	x	x	x	x	x	30～ 49人
37 256	22 439	82 515	28 543	28 360	108 422	50～ 99
-	-	-	-	-	-	100～299
x	x	x	x	x	x	300～
46 335	159 563	112 982	44 971	136 163	141 284	12 木 材
-	912	4 663	775	934	4 842	30～ 49人
x	x	x	x	x	x	50～ 99
x	x	x	x	x	x	100～299
-	-	-	-	-	-	300～
x	x	x	x	x	x	13 家 具
x	x	x	x	x	x	30～ 49人
x	x	x	x	x	x	50～ 99
-	-	-	-	-	-	100～299
-	-	-	-	-	-	300～
467 782	160 762	340 694	458 558	151 877	236 359	14 パ ル プ
8 384	10 083	26 220	12 118	10 315	23 972	30～ 49人
24 633	7 371	37 840	23 903	8 542	39 113	50～ 99
x	x	x	x	x	x	100～299
x	x	x	x	x	x	300～
13 969	24 124	17 229	7 136	18 149	16 371	15 印 刷
2 401	2 963	3 592	2 397	1 927	3 627	30～ 49人
7 382	4 053	11 436	1 770	2 559	10 610	50～ 99
4 186	17 108	2 201	2 969	13 663	2 134	100～299
-	-	-	-	-	-	300～
7 941 577	5 376 201	5 558 997	8 146 420	5 709 651	6 030 119	16 化 学
135 833	90 735	94 891	115 085	84 680	100 061	30～ 49人
858 590	215 124	553 940	933 898	271 038	594 173	50～ 99
2 391 312	897 273	1 249 125	2 622 911	1 077 538	1 227 974	100～299
4 555 842	4 173 069	3 661 041	4 474 526	4 276 395	4 107 911	300～
3 393 585	4 297 255	6 059 386	3 826 779	5 181 079	6 338 616	17 石 油
x	x	x	x	x	x	30～ 49人
x	x	x	x	x	x	50～ 99
x	x	x	x	x	x	100～299
3 115 771	4 050 449	5 788 046	3 474 733	4 842 440	5 837 150	300～
204 717	47 711	144 792	106 717	44 448	158 549	18 プラスチック
28 630	1 085	13 257	30 481	625	13 942	30～ 49人
120 808	18 695	36 264	24 987	19 609	37 930	50～ 99
55 279	27 931	95 271	51 249	24 214	106 677	100～299
-	-	-	-	-	-	300～
309 032	119 596	182 452	311 633	128 980	190 528	19 ゴ ム
x	x	x	x	x	x	30～ 49人
39 645	1 847	19 634	31 962	2 177	24 015	50～ 99
x	x	x	x	x	x	100～299
x	x	x	x	x	x	300～

2-3 産業中分類別・規模別
事業所数・原材料

(単位：万円)

産業中分類規	事業所数	原材料使用額等						
		総額	原材料使用額	燃料使用額	電力使用額	委託生産費	製造等に関連する 外注費	転売した商品の 仕入額
20 皮革	1	x	x	x	x	x	x	x
30～49人	-	-	-	-	-	-	-	-
50～99	1	x	x	x	x	x	x	x
100～299	-	-	-	-	-	-	-	-
300～	-	-	-	-	-	-	-	-
21 窯業	27	6 438 215	2 963 714	1 611 081	637 114	46 311	309 000	870 995
30～49人	11	447 267	310 772	15 741	19 758	2 149	58 364	40 483
50～99	7	1 398 107	577 642	297 914	289 424	3 831	79 413	149 883
100～299	9	4 592 841	2 075 300	1 297 426	327 932	40 331	171 223	680 629
300～	-	-	-	-	-	-	-	-
22 鉄鋼	24	48 309 442	41 537 982	1 199 012	1 637 566	1 523 968	2 378 754	32 160
30～49人	5	706 280	658 845	7 498	9 734	4 569	6 902	18 732
50～99	7	1 044 745	959 024	15 783	33 251	18 880	17 807	-
100～299	7	4 315 146	3 792 474	102 295	219 761	66 206	120 982	13 428
300～	5	42 243 271	36 127 639	1 073 436	1 374 820	1 434 313	2 233 063	-
23 非鉄	7	7 902 929	6 620 769	208 197	447 559	271 654	354 750	-
30～49人	-	-	-	-	-	-	-	-
50～99	3	x	x	x	x	x	x	-
100～299	3	1 156 550	827 654	30 344	287 213	11 339	-	-
300～	1	x	x	x	x	x	x	-
24 金属	44	9 364 438	5 744 363	41 201	114 424	753 206	235 955	2 475 289
30～49人	24	777 415	626 888	7 024	19 961	111 133	12 230	179
50～99	12	1 480 481	1 263 873	10 173	17 714	132 891	10 871	44 959
100～299	6	x	x	x	x	x	x	x
300～	2	x	x	x	x	x	x	x
25 はん用機械	22	5 774 323	4 405 068	37 764	89 043	1 168 797	39 243	34 408
30～49人	8	328 108	195 110	1 584	3 793	94 482	33 139	-
50～99	7	456 249	195 872	2 300	13 950	240 428	3 699	-
100～299	6	x	x	x	x	x	x	x
300～	1	x	x	x	x	x	x	x
26 生産用機械	42	6 234 014	3 336 367	13 755	100 750	2 099 966	614 466	68 710
30～49人	23	663 076	309 644	5 105	19 848	312 066	6 159	10 254
50～99	11	591 711	409 686	1 931	17 916	149 083	3 875	9 220
100～299	6	x	x	x	x	x	x	x
300～	2	x	x	x	x	x	x	x
27 業務用機械	2	x	x	x	x	x	x	x
30～49人	1	x	x	x	x	x	x	x
50～99	-	-	-	-	-	-	-	-
100～299	1	x	x	x	x	x	x	x
300～	-	-	-	-	-	-	-	-
28 電子デバイス	16	7 584 000	6 310 250	111 143	552 316	433 829	167 138	9 324
30～49人	3	101 921	83 267	6 459	7 799	1 046	1 621	1 729
50～99	3	111 513	87 665	71	10 932	568	4 682	7 595
100～299	5	1 141 671	967 462	4 238	116 101	53 870	-	-
300～	5	6 228 895	5 171 856	100 375	417 484	378 345	160 835	-
29 電気	12	3 146 210	2 305 286	2 308	40 102	376 560	221	421 733
30～49人	4	506 739	494 471	604	786	9 396	-	1 482
50～99	4	289 638	240 475	692	1 939	13 548	221	32 763
100～299	3	x	x	x	x	x	x	x
300～	1	x	x	x	x	x	x	x
30 情報通信	1	x	x	x	x	x	x	x
30～49人	1	x	x	x	x	x	x	x
50～99	-	-	-	-	-	-	-	-
100～299	-	-	-	-	-	-	-	-
300～	-	-	-	-	-	-	-	-
31 輸送	55	60 518 268	55 457 582	134 757	566 266	3 598 384	656 237	105 042
30～49人	14	501 455	246 865	4 645	16 126	191 968	35 001	6 850
50～99	16	1 925 649	1 643 245	10 215	45 531	162 698	62 880	1 080
100～299	18	10 612 147	8 659 117	28 393	132 799	1 615 009	79 717	97 112
300～	7	47 479 017	44 908 355	91 504	371 810	1 628 709	478 639	-
32 その他工業	5	x	x	x	x	x	x	x
30～49人	4	183 684	167 616	4 599	5 658	5 186	625	-
50～99	-	-	-	-	-	-	-	-
100～299	1	x	x	x	x	x	x	x
300～	-	-	-	-	-	-	-	-

統計表（従業者30人以上の事業所）
使用額等・在庫額

年初			年末			産 業 中 分 類 規 模
製造品	半製品・仕掛品	原材料・燃料	製造品	半製品・仕掛品	原材料・燃料	
x	x	x	x	x	x	20 皮 革
-	-	-	-	-	-	30～49人
x	x	x	x	x	x	50～99
-	-	-	-	-	-	100～299
-	-	-	-	-	-	300～
496 408	741 542	255 625	530 798	788 958	270 566	21 窯 業
99 557	17 030	17 009	96 961	20 274	20 322	30～49人
106 807	46 673	78 363	92 533	53 934	52 626	50～99
290 044	667 839	160 253	341 304	714 750	197 618	100～299
-	-	-	-	-	-	300～
3 136 558	5 863 366	5 149 440	3 297 612	5 874 013	5 154 282	22 鉄 鋼
26 927	16 220	120 437	28 544	17 238	143 145	30～49人
55 161	43 705	51 203	70 949	41 422	64 168	50～99
282 284	253 185	630 097	182 055	281 633	548 503	100～299
2 772 186	5 550 256	4 347 703	3 016 064	5 533 720	4 398 466	300～
184 486	846 457	307 266	230 461	813 255	435 422	23 非 鉄
-	-	-	-	-	-	30～49人
x	x	x	x	x	x	50～99
10 191	33 997	27 765	12 730	48 675	32 078	100～299
x	x	x	x	x	x	300～
683 124	352 964	541 584	641 538	318 032	448 213	24 金 属
106 704	50 568	86 703	142 180	48 818	81 515	30～49人
21 019	47 958	117 777	9 005	56 839	119 576	50～99
x	x	x	x	x	x	100～299
x	x	x	x	x	x	300～
93 605	718 756	433 055	35 520	558 324	230 023	25 は ん 用 機 械
3 532	14 879	17 500	1 970	14 548	7 286	30～49人
626	102 942	6 347	632	113 333	6 084	50～99
x	x	x	x	x	x	100～299
x	x	x	x	x	x	300～
135 286	2 369 998	109 152	67 477	2 333 808	101 662	26 生 産 用 機 械
64 401	88 442	32 925	36 402	78 544	40 759	30～49人
34 889	130 048	12 878	31 075	116 982	11 555	50～99
x	x	x	x	x	x	100～299
x	x	x	x	x	x	300～
x	x	x	x	x	x	27 業 務 用 機 械
x	x	x	x	x	x	30～49人
-	-	-	-	-	-	50～99
x	x	x	x	x	x	100～299
-	-	-	-	-	-	300～
158 188	579 649	467 818	142 523	502 220	443 023	28 電 子 デ バ イ ス
19 765	17 989	18 562	19 869	13 569	15 547	30～49人
6 608	7 523	4 515	4 661	3 832	5 205	50～99
12 963	92 818	152 524	4 854	63 271	89 236	100～299
118 852	461 319	292 217	113 139	421 548	333 035	300～
56 959	316 546	327 117	108 705	289 660	319 134	29 電 気
6 100	14 320	8 627	-	9 015	9 107	30～49人
3 209	41 468	8 687	234	23 631	7 270	50～99
x	x	x	x	x	x	100～299
x	x	x	x	x	x	300～
x	x	x	x	x	x	30 情 報 通 信
x	x	x	x	x	x	30～49人
-	-	-	-	-	-	50～99
-	-	-	-	-	-	100～299
-	-	-	-	-	-	300～
1 283 541	8 384 817	435 402	1 251 277	8 902 709	466 814	31 輸 送
8 218	54 829	25 723	8 684	51 905	28 637	30～49人
108 285	78 096	31 850	19 806	94 480	36 342	50～99
33 528	1 778 219	71 033	31 803	2 028 283	74 058	100～299
1 133 510	6 473 673	306 796	1 190 984	6 728 041	327 777	300～
x	x	x	x	x	x	32 そ の 他 工 業
9 531	18 005	4 668	11 223	18 754	4 738	30～49人
-	-	-	-	-	-	50～99
x	x	x	x	x	x	100～299
-	-	-	-	-	-	300～

2-4 産業中分類別・規模別
事業所数・有形固定資産（年初現在高・取得額・除却額・減価償却額）

（単位：万円）

産業中分類規模	事業所数	有形固定資産		有形固定資産取得額				
				年初現在高	計	建築・構築物	機械・装置	船舶・車両等
平成19年	578	146 122 401	29 400 769	4 586 085	22 376 529	2 178 754	259 401	
20	584	145 151 621	35 501 500	5 203 281	27 340 676	2 511 155	446 388	
21	563	152 013 214	23 571 670	3 707 577	17 329 320	2 020 037	514 736	
22	551	150 881 891	14 990 685	2 135 046	10 983 549	1 578 753	293 337	
23	545	139 103 478	10 646 624	1 923 684	7 165 553	1 224 549	332 838	
30～49人	195	7 555 696	333 895	96 800	203 249	32 990	856	
50～99	170	15 497 420	1 082 026	179 009	773 551	100 215	29 251	
100～299	134	30 947 433	3 158 393	665 434	1 960 159	364 080	168 720	
300～	46	85 102 929	6 072 310	982 441	4 228 594	727 264	134 011	
09 食料	107	5 770 884	287 561	78 988	172 719	26 705	9 149	
30～49人	46	880 428	32 279	7 017	21 565	3 297	400	
50～99	34	1 241 356	61 059	12 680	39 424	4 944	4 011	
100～299	24	3 343 616	158 397	36 374	100 519	16 766	4 738	
300～	3	305 484	35 826	22 917	11 211	1 698	-	
10 飲料	6	446 838	18 811	4 813	12 773	1 225	-	
30～49人	4	x	x	x	x	x	-	
50～99	2	x	x	x	x	x	-	
100～299	-	-	-	-	-	-	-	
300～	-	-	-	-	-	-	-	
11 繊維	24	3 017 438	318 000	65 589	234 114	18 297	-	
30～49人	10	x	x	x	x	x	-	
50～99	12	594 414	46 197	2 380	38 882	4 935	-	
100～299	-	-	-	-	-	-	-	
300～	2	x	x	x	x	x	-	
12 木材	8	673 966	18 221	664	16 106	1 451	-	
30～49人	4	148 307	3 987	108	3 734	145	-	
50～99	1	x	x	x	x	x	-	
100～299	3	x	x	x	x	x	-	
300～	-	-	-	-	-	-	-	
13 家具	2	x	x	x	x	x	x	
30～49人	1	x	x	x	x	x	x	
50～99	1	x	x	x	x	x	x	
100～299	-	-	-	-	-	-	-	
300～	-	-	-	-	-	-	-	
14 パルプ	16	4 895 947	320 758	33 925	276 372	10 461	-	
30～49人	6	558 088	13 155	1 676	10 656	823	-	
50～99	6	403 529	60 351	6 535	49 039	4 777	-	
100～299	3	x	x	x	x	x	-	
300～	1	x	x	x	x	x	-	
15 印刷	17	995 748	24 468	2 612	18 853	2 953	50	
30～49人	8	278 706	3 678	1 436	2 092	150	-	
50～99	5	301 929	4 522	396	1 383	2 693	50	
100～299	4	415 113	16 268	780	15 378	110	-	
300～	-	-	-	-	-	-	-	
16 化学	59	46 077 267	3 015 652	602 891	2 193 062	211 041	8 658	
30～49人	8	1 446 529	129 625	56 061	65 325	7 783	456	
50～99	19	5 746 002	364 258	34 843	312 712	16 703	-	
100～299	21	9 386 382	895 167	256 569	576 246	62 352	-	
300～	11	29 498 354	1 626 602	255 418	1 238 779	124 203	8 202	
17 石油	6	12 831 609	304 470	142 460	138 253	23 757	-	
30～49人	1	x	x	x	x	x	-	
50～99	1	x	x	x	x	x	-	
100～299	1	x	x	x	x	x	-	
300～	3	12 191 768	215 467	112 196	88 283	14 988	-	
18 プラスチック	33	3 666 763	170 024	12 314	138 567	17 535	1 608	
30～49人	7	700 245	7 737	1 683	5 520	534	-	
50～99	15	465 124	31 228	7 902	18 470	3 248	1 608	
100～299	11	2 501 394	131 059	2 729	114 577	13 753	-	
300～	-	-	-	-	-	-	-	
19 ゴム	9	2 876 464	457 809	35 234	297 742	119 202	5 631	
30～49人	2	x	x	x	x	x	x	
50～99	3	176 467	6 599	3 239	1 561	1 799	-	
100～299	2	x	x	x	x	x	x	
300～	2	x	x	x	x	x	x	

統計表（従業者30人以上の事業所）
 年末現在高）・建設仮勘定・有形固定資産投資総額

有形固定資産 除却額	有形固定資産 減価償却額	有形固定資産 年末現在高	建設仮勘定		有形固定資産投資総額 (建設仮勘定増減含む)	業 中 分 類 規
			増加額	年間増減		
2 340 614	21 166 706	152 015 850	22 850 072	2 002 752	31 403 521	平成19年
3 534 989	24 648 303	152 469 829	32 213 687	460 993	35 962 493	20
2 774 590	25 359 248	147 451 046	20 672 200	△1 241 640	22 330 030	21
1 186 870	24 398 097	140 287 609	13 290 456	64 034	15 054 719	22
6 076 399	19 282 941	124 390 762	9 491 794	1 544 385	12 191 009	23
286 463	609 045	6 994 083	134 849	△ 11 295	322 600	30～ 49人
155 659	1 680 935	14 742 852	799 067	148 463	1 230 489	50～ 99
545 789	3 996 890	29 563 147	2 425 403	287 781	3 446 174	100～299
5 088 488	12 996 071	73 090 680	6 132 475	1 119 436	7 191 746	300～
41 469	449 149	5 567 827	68 599	△ 7 372	280 189	09 食 料
19 652	67 991	825 064	134	134	32 413	30～ 49人
800	75 426	1 226 189	10 961	138	61 197	50～ 99
15 535	266 682	3 219 796	57 504	4 443	162 840	100～299
5 482	39 050	296 778	-	△ 12 087	23 739	300～
1 268	53 328	411 053	10 964	-	18 811	10 飲 料
x	x	x	x	x	x	30～ 49人
x	x	x	x	x	x	50～ 99
-	-	-	-	-	-	100～299
-	-	-	-	-	-	300～
4 830	355 157	2 975 451	308 745	19 894	337 894	11 織 維
x	x	x	x	x	x	30～ 49人
2 987	84 441	553 183	55 809	23 630	69 827	50～ 99
-	-	-	-	-	-	100～299
x	x	x	x	x	x	300～
4 342	44 570	643 275	8 027	1 668	19 889	12 木 材
1	5 098	147 195	2 371	1 327	5 314	30～ 49人
x	x	x	x	x	x	50～ 99
x	x	x	x	x	x	100～299
-	-	-	-	-	-	300～
x	x	x	x	x	x	13 家 具
x	x	x	x	x	x	30～ 49人
x	x	x	x	x	x	50～ 99
-	-	-	-	-	-	100～299
-	-	-	-	-	-	300～
25 051	712 276	4 479 378	245 436	△ 32 888	287 870	14 パ ル プ
11 546	76 450	483 247	9 548	1 153	14 308	30～ 49人
1 259	46 026	416 595	7 569	△ 6 419	53 932	50～ 99
x	x	x	x	x	x	100～299
x	x	x	x	x	x	300～
28 585	97 181	894 450	-	-	24 468	15 印 刷
95	36 839	245 450	-	-	3 678	30～ 49人
8 436	24 274	273 741	-	-	4 522	50～ 99
20 054	36 068	375 259	-	-	16 268	100～299
-	-	-	-	-	-	300～
265 193	8 009 270	40 818 456	4 004 762	1 102 770	4 118 422	16 化 学
10 283	116 658	1 449 213	93 502	△ 14 596	115 029	30～ 49人
73 550	613 569	5 423 141	460 409	75 024	439 282	50～ 99
95 005	1 434 057	8 752 487	1 021 861	173 996	1 069 163	100～299
86 355	5 844 986	25 193 615	2 428 990	868 346	2 494 948	300～
13 896	1 505 394	11 616 789	322 347	68 451	372 921	17 石 油
x	x	x	x	x	x	30～ 49人
x	x	x	x	x	x	50～ 99
x	x	x	x	x	x	100～299
11 031	1 373 166	11 023 038	192 616	32 826	248 293	300～
10 031	281 417	3 545 339	73 809	2 211	172 235	18 プラスチック
260	32 018	675 704	1 844	999	8 736	30～ 49人
225	74 014	422 113	8 803	△ 6 023	25 205	50～ 99
9 546	175 385	2 447 522	63 162	7 235	138 294	100～299
-	-	-	-	-	-	300～
12 842	512 986	2 808 445	375 309	△ 59 320	398 489	19 ゴ ム
x	x	x	x	x	x	30～ 49人
3 481	25 319	154 266	-	-	6 599	50～ 99
x	x	x	x	x	x	100～299
x	x	x	x	x	x	300～

2-4 産業中分類別・規模別
事業所数・有形固定資産（年初現在高・取得額・除却額・減価償却額）

（単位：万円）

産業中分類規模	事業所数	有形固定資産 年初現在高	有形固定資産取得額					
			計	建築・構築物	機械・装置	船舶・車両等	土地	
20 皮革	1	x	x	x	x	x	x	x
30～49人	-	-	-	-	-	-	-	-
50～99	1	x	x	x	x	x	x	x
100～299	-	-	-	-	-	-	-	-
300～	-	-	-	-	-	-	-	-
21 窯業	27	6 954 377	393 248	49 291	286 788	29 500	27 669	
30～49人	11	352 624	15 997	3 855	9 110	3 032	-	
50～99	7	2 913 113	116 765	26 389	78 284	12 092	-	
100～299	9	3 688 640	260 486	19 047	199 394	14 376	27 669	
300～	-	-	-	-	-	-	-	
22 鉄鋼	24	15 218 911	1 974 894	385 749	1 241 340	138 037	209 768	
30～49人	5	160 542	21 089	-	19 973	1 116	-	
50～99	7	439 014	144 517	6 689	108 491	14 337	15 000	
100～299	7	3 568 200	400 336	107 759	202 990	14 997	74 590	
300～	5	11 051 155	1 408 952	271 301	909 886	107 587	120 178	
23 非鉄	7	1 988 164	293 207	44 875	185 810	62 522	-	
30～49人	-	-	-	-	-	-	-	
50～99	3	x	x	x	x	x	-	
100～299	3	506 003	104 429	8 477	87 908	8 044	-	
300～	1	x	x	x	x	x	-	
24 金属	44	4 007 749	121 590	17 855	83 959	17 976	1 800	
30～49人	24	1 212 225	19 980	2 915	14 439	2 626	-	
50～99	12	809 230	23 349	5 436	12 619	5 294	-	
100～299	6	x	x	x	x	x	x	
300～	2	x	x	x	x	x	x	
25 はん用機械	22	2 397 366	202 428	22 789	131 768	41 871	6 000	
30～49人	8	115 695	3 898	1 124	722	2 052	-	
50～99	7	329 892	40 159	4 344	22 654	7 161	6 000	
100～299	6	x	x	x	x	x	x	
300～	1	x	x	x	x	x	x	
26 生産用機械	42	3 030 270	256 874	32 126	158 954	62 289	3 505	
30～49人	23	691 842	51 052	14 903	33 729	2 420	-	
50～99	11	304 301	29 436	4 855	19 477	2 522	2 582	
100～299	6	x	x	x	x	x	x	
300～	2	x	x	x	x	x	x	
27 業務用機械	2	x	x	x	x	x	x	
30～49人	1	x	x	x	x	x	x	
50～99	-	-	-	-	-	-	-	
100～299	1	x	x	x	x	x	x	
300～	-	-	-	-	-	-	-	
28 電子デバイス	16	7 552 248	440 231	54 831	307 850	77 550	-	
30～49人	3	88 161	2 036	669	1 197	170	-	
50～99	3	102 030	3 820	1 743	626	1 451	-	
100～299	5	865 162	221 321	41 500	175 279	4 542	-	
300～	5	6 496 895	213 054	10 919	130 748	71 387	-	
29 電気	12	1 270 558	521 938	34 819	464 865	22 254	-	
30～49人	4	25 525	1 643	627	235	781	-	
50～99	4	48 250	1 139	-	104	1 035	-	
100～299	3	x	x	x	x	x	-	
300～	1	x	x	x	x	x	-	
30 情報通信	1	x	x	x	x	x	x	
30～49人	1	x	x	x	x	x	x	
50～99	-	-	-	-	-	-	-	
100～299	-	-	-	-	-	-	-	
300～	-	-	-	-	-	-	-	
31 輸送	55	15 178 351	1 499 181	300 770	802 584	336 827	59 000	
30～49人	14	202 122	11 855	1 633	5 239	4 983	-	
50～99	16	763 368	90 729	50 117	28 382	12 230	-	
100～299	18	3 196 577	653 435	116 092	303 154	175 189	59 000	
300～	7	11 016 284	743 162	132 928	465 809	144 425	-	
32 その他工業	5	x	x	x	x	x	x	
30～49人	4	72 936	1 756	204	653	899	-	
50～99	-	-	-	-	-	-	-	
100～299	1	x	x	x	x	x	x	
300～	-	-	-	-	-	-	-	

統計表（従業者30人以上の事業所）
 年末現在高）・建設仮勘定・有形固定資産投資総額

有形固定資産 除却額	有形固定資産 減価償却額	有形固定資産 年末現在高	建設仮勘定		有形固定資産投資総額 (建設仮勘定増減含む)	業 中 分 類 規 模
			増加額	年間増減		
x	x	x	x	x	x	20 皮 革
-	-	-	-	-	-	30～49人
x	x	x	x	x	x	50～99
-	-	-	-	-	-	100～299
-	-	-	-	-	-	300～
25 384	821 238	6 501 003	503 049	74 280	467 528	21 窯 業
2 946	33 651	332 024	14 050	1 377	17 374	30～49人
13 139	282 351	2 734 388	171 853	36 141	152 906	50～99
9 299	505 236	3 434 591	317 146	36 762	297 248	100～299
-	-	-	-	-	-	300～
79 777	2 171 309	14 942 719	1 663 067	234 633	2 209 527	22 鉄 鋼
484	14 138	167 009	715	107	21 196	30～49人
24 006	98 023	461 502	8 730	△ 679	143 838	50～99
35 527	313 596	3 619 413	321 463	52 245	452 581	100～299
19 760	1 745 552	10 694 795	1 332 159	182 960	1 591 912	300～
66 182	377 441	1 837 748	324 443	30 690	323 897	23 非 鉄
-	-	-	-	-	-	30～49人
x	x	x	x	x	x	50～99
2 310	116 272	491 850	101 471	1 584	106 013	100～299
x	x	x	x	x	x	300～
241 381	311 227	3 576 731	43 693	2 437	124 027	24 金 属
232 984	61 295	937 926	951	886	20 866	30～49人
5 903	45 350	781 326	1 722	△ 354	22 995	50～99
x	x	x	x	x	x	100～299
x	x	x	x	x	x	300～
11 112	228 897	2 359 785	71 636	△ 4 985	197 443	25 はん用機械
66	7 602	111 925	-	-	3 898	30～49人
2 756	34 520	332 775	7 699	△ 483	39 676	50～99
x	x	x	x	x	x	100～299
x	x	x	x	x	x	300～
31 387	292 355	2 963 402	125 516	1 345	258 219	26 生産用機械
5 655	68 806	668 433	-	△ 3 050	48 002	30～49人
1 639	42 706	289 392	5 861	434	29 870	50～99
x	x	x	x	x	x	100～299
x	x	x	x	x	x	300～
x	x	x	x	x	x	27 業務用機械
x	x	x	x	x	x	30～49人
-	-	-	-	-	-	50～99
x	x	x	x	x	x	100～299
-	-	-	-	-	-	300～
5 138 074	635 188	2 219 217	338 376	△ 34 055	406 176	28 電子デバイス
62	9 004	81 131	280	-	2 036	30～49人
19	21 764	84 067	493	245	4 065	50～99
324 822	167 573	594 088	180 849	△ 29 723	191 598	100～299
4 813 171	436 847	1 459 931	156 754	△ 4 577	208 477	300～
7 410	170 759	1 614 327	-	-	521 938	29 電 気
80	1 835	25 253	-	-	1 643	30～49人
885	5 630	42 874	-	-	1 139	50～99
x	x	x	-	-	x	100～299
x	x	x	-	-	x	300～
x	x	x	x	x	x	30 情報通信
x	x	x	x	x	x	30～49人
-	-	-	-	-	-	50～99
-	-	-	-	-	-	100～299
-	-	-	-	-	-	300～
67 713	2 236 410	14 373 409	1 003 526	144 258	1 643 439	31 輸 送
982	16 458	196 537	-	-	11 855	30～49人
9 764	103 086	741 247	1 195	△ 1 513	89 216	50～99
16 933	559 763	3 273 316	216 332	31 544	684 979	100～299
40 034	1 557 103	10 162 309	785 999	114 227	857 389	300～
x	x	x	x	x	x	32 その他工業
67	5 010	69 615	490	368	2 124	30～49人
-	-	-	-	-	-	50～99
x	x	x	x	x	x	100～299
-	-	-	-	-	-	300～

2-5 産業中分類別・規模別
事業所数・リース契約額及び支払額・

(単位：万円、㎡)

産業中分類 規	事業所数	リース契約による契約額及び支払額		事業所敷地面積及び建築面積		
		リース契約額	リース支払額	事業所敷地面積	事業所建築面積	事業所延べ建築面積
平成19年	578	814 541	1 372 141	41 287 257	8 424 137	10 541 448
20	584	1 142 426	1 355 888	41 313 989	8 482 877	10 621 920
21	563	853 911	1 225 797	41 153 270	8 453 388	10 567 599
22	551	383 254	1 092 315	41 574 061	8 542 052	10 606 170
23	545	302 153	782 555	38 778 265	-	-
30～49人	195	33 816	77 564	2 453 589	-	-
50～99	170	50 851	104 264	4 769 951	-	-
100～299	134	80 874	239 959	9 203 886	-	-
300～	46	136 612	360 768	22 350 839	-	-
09 食料	107	33 640	64 851	852 408	-	-
30～49人	46	5 413	11 039	194 086	-	-
50～99	34	8 932	16 486	225 457	-	-
100～299	24	14 951	34 265	394 230	-	-
300～	3	4 344	3 061	38 635	-	-
10 飲料	6	965	8 506	195 824	-	-
30～49人	4	x	x	x	-	-
50～99	2	x	x	x	-	-
100～299	-	-	-	-	-	-
300～	-	-	-	-	-	-
11 繊維	24	1 591	13 297	734 217	-	-
30～49人	10	x	x	x	-	-
50～99	12	629	1 560	157 491	-	-
100～299	-	-	-	-	-	-
300～	2	x	x	x	-	-
12 木材	8	8 025	12 542	505 239	-	-
30～49人	4	104	407	111 228	-	-
50～99	1	x	x	x	-	-
100～299	3	x	x	x	-	-
300～	-	-	-	-	-	-
13 家具	2	x	x	x	-	-
30～49人	1	x	x	x	-	-
50～99	1	x	x	x	-	-
100～299	-	-	-	-	-	-
300～	-	-	-	-	-	-
14 パルプ	16	4 384	16 802	1 267 402	-	-
30～49人	6	409	3 563	165 993	-	-
50～99	6	3 463	2 509	182 914	-	-
100～299	3	x	x	x	-	-
300～	1	x	x	x	-	-
15 印刷	17	18 724	39 011	113 122	-	-
30～49人	8	1 589	11 907	27 461	-	-
50～99	5	-	2 176	30 177	-	-
100～299	4	17 135	24 928	55 484	-	-
300～	-	-	-	-	-	-
16 化学	59	9 310	56 725	12 576 057	-	-
30～49人	8	1 630	5 170	249 711	-	-
50～99	19	123	11 270	2 018 135	-	-
100～299	21	4 322	18 079	2 718 267	-	-
300～	11	3 235	22 206	7 589 944	-	-
17 石油	6	1 505	12 486	5 300 495	-	-
30～49人	1	x	x	x	-	-
50～99	1	x	x	x	-	-
100～299	1	x	x	x	-	-
300～	3	1 505	7 756	4 382 781	-	-
18 プラスチック	33	4 040	34 684	624 499	-	-
30～49人	7	-	2 334	91 424	-	-
50～99	15	2 255	6 734	212 985	-	-
100～299	11	1 785	25 616	320 090	-	-
300～	-	-	-	-	-	-
19 ゴム	9	281	2 958	814 819	-	-
30～49人	2	x	x	x	-	-
50～99	3	281	1 611	115 867	-	-
100～299	2	x	x	x	-	-
300～	2	x	x	x	-	-

統計表（従業者30以上の事業所）
事業所敷地面積及び建築面積

産業中分類規	事業所数	リース契約による契約額及び支払額		事業所敷地面積及び建築面積		
		リース契約額	リース支払額	事業所敷地面積	事業所建築面積	事業所延べ建築面積
20 皮革	1	x	x	x	-	-
30～49人	-	-	-	-	-	-
50～99	1	x	x	x	-	-
100～299	-	-	-	-	-	-
300～	-	-	-	-	-	-
21 窯業	27	4 069	20 005	2 456 104	-	-
30～49人	11	502	4 059	417 427	-	-
50～99	7	932	12 759	807 894	-	-
100～299	9	2 635	3 187	1 230 783	-	-
300～	-	-	-	-	-	-
22 鉄鋼	24	113 415	34 948	4 404 384	-	-
30～49人	5	231	7 140	45 843	-	-
50～99	7	20 673	5 533	107 239	-	-
100～299	7	312	9 363	507 964	-	-
300～	5	92 199	12 912	3 743 338	-	-
23 非鉄	7	2 055	29 657	849 289	-	-
30～49人	-	-	-	-	-	-
50～99	3	x	x	x	-	-
100～299	3	-	567	439 590	-	-
300～	1	x	x	x	-	-
24 金属	44	19 670	29 398	1 495 423	-	-
30～49人	24	14 457	8 339	279 863	-	-
50～99	12	159	4 613	224 615	-	-
100～299	6	x	x	x	-	-
300～	2	x	x	x	-	-
25 はん用機械	22	5 367	20 876	632 272	-	-
30～49人	8	595	3 772	61 027	-	-
50～99	7	-	5 580	84 210	-	-
100～299	6	x	x	x	-	-
300～	1	x	x	x	-	-
26 生産用機械	42	15 779	41 828	936 733	-	-
30～49人	23	1 273	11 386	282 403	-	-
50～99	11	3 439	8 479	123 228	-	-
100～299	6	x	x	x	-	-
300～	2	x	x	x	-	-
27 業務用機械	2	x	x	x	-	-
30～49人	1	x	x	x	-	-
50～99	-	-	-	-	-	-
100～299	1	x	x	x	-	-
300～	-	-	-	-	-	-
28 電子デバイス	16	7 560	21 267	825 281	-	-
30～49人	3	433	106	26 123	-	-
50～99	3	3 502	3 252	24 985	-	-
100～299	5	3 625	4 614	220 458	-	-
300～	5	-	13 295	553 715	-	-
29 電気	12	2 690	5 744	299 502	-	-
30～49人	4	973	270	13 930	-	-
50～99	4	960	1 218	18 227	-	-
100～299	3	x	x	x	-	-
300～	1	x	x	x	-	-
30 情報通信	1	x	x	x	-	-
30～49人	1	x	x	x	-	-
50～99	-	-	-	-	-	-
100～299	-	-	-	-	-	-
300～	-	-	-	-	-	-
31 輸送	55	45 773	314 155	3 800 850	-	-
30～49人	14	5 011	5 272	169 213	-	-
50～99	16	1 840	8 569	287 541	-	-
100～299	18	15 576	65 577	854 217	-	-
300～	7	23 346	234 737	2 489 879	-	-
32 その他工業	5	x	x	x	-	-
30～49人	4	15	1 131	26 203	-	-
50～99	-	-	-	-	-	-
100～299	1	x	x	x	-	-
300～	-	-	-	-	-	-

2-6 産業中分類別・規模別
事業所数・水源別用水量・

(単位：m³/日)

産 業 中 分 類 規 模	事業所数	水源別用水量							海水
		淡水						回収水	
		計	工業用水道	上水道	井戸水	その他	回収水		
平成19年	578	9 823 675	1 012 344	80 903	27 965	537 910	8 164 553	7 517 940	
20	584	9 703 693	1 002 850	65 771	26 874	517 077	8 091 121	7 394 961	
21	563	9 605 715	1 013 798	65 081	24 805	505 418	7 996 613	7 311 144	
22	551	10 241 537	1 012 264	84 626	38 159	510 013	8 596 475	7 426 659	
23	545	8 360 746	957 975	64 564	63 707	472 380	6 802 120	6 739 729	
30～49人	195	33 423	14 045	7 818	9 465	212	1 883	8	
50～99	170	414 375	74 995	5 143	20 012	12 860	301 365	259 269	
100～299	134	780 857	179 950	17 023	19 487	14 603	549 794	1 396 680	
300～	46	7 132 091	688 985	34 580	14 743	444 705	5 949 078	5 083 772	
09 食 料	107	20 528	7 104	9 977	3 249	196	2	8	
30～49人	46	8 620	3 239	4 131	1 054	196	-	8	
50～99	34	2 863	-	2 294	567	-	2	-	
100～299	24	8 111	3 865	3 078	1 168	-	-	-	
300～	3	934	-	474	460	-	-	-	
10 飲 料	6	2 601	515	84	2 002	-	-	-	
30～49人	4	x	x	x	x	-	-	-	
50～99	2	x	x	x	x	-	-	-	
100～299	-	-	-	-	-	-	-	-	
300～	-	-	-	-	-	-	-	-	
11 織 維	24	148 793	3 747	241	18 534	97 286	28 985	607	
30～49人	10	x	x	x	x	x	x	x	
50～99	12	25 980	3 747	186	18 519	1 975	1 553	607	
100～299	-	-	-	-	-	-	-	-	
300～	2	x	x	x	x	x	x	x	
12 木 材	8	859	-	545	6	-	308	-	
30～49人	4	40	-	40	-	-	-	-	
50～99	1	x	-	x	x	-	x	-	
100～299	3	x	-	x	x	-	x	-	
300～	-	-	-	-	-	-	-	-	
13 家 具	2	x	x	x	x	x	x	x	
30～49人	1	x	x	x	x	x	x	x	
50～99	1	x	x	x	x	x	x	x	
100～299	-	-	-	-	-	-	-	-	
300～	-	-	-	-	-	-	-	-	
14 パ ル プ	16	947 578	36 018	162	52	268 970	642 376	-	
30～49人	6	4 894	4 818	49	11	-	16	-	
50～99	6	131	-	90	41	-	-	-	
100～299	3	x	x	x	x	x	x	-	
300～	1	x	x	x	x	x	x	-	
15 印 刷	17	172	-	159	13	-	-	-	
30～49人	8	19	-	19	-	-	-	-	
50～99	5	48	-	48	-	-	-	-	
100～299	4	105	-	92	13	-	-	-	
300～	-	-	-	-	-	-	-	-	
16 化 学	59	4 835 434	675 845	9 982	8 788	30 889	4 109 930	5 622 204	
30～49人	8	5 515	4 808	237	-	-	470	-	
50～99	19	350 358	62 143	588	-	8 280	279 347	244 800	
100～299	21	371 585	142 707	2 571	300	1 444	224 563	1 335 386	
300～	11	4 107 976	466 187	6 586	8 488	21 165	3 605 550	4 042 018	
17 石 油	6	571 667	72 524	2 523	-	215	496 405	1 095 820	
30～49人	1	x	x	x	-	x	x	x	
50～99	1	x	x	x	-	x	x	x	
100～299	1	x	x	x	-	x	x	x	
300～	3	562 332	70 124	876	-	-	491 332	1 041 754	
18 プラスチック	33	32 292	1 238	743	5 978	2 733	21 600	-	
30～49人	7	5 948	70	47	5 831	-	-	-	
50～99	15	4 087	1 168	179	147	2 593	-	-	
100～299	11	22 257	-	517	-	140	21 600	-	
300～	-	-	-	-	-	-	-	-	
19 ゴ ム	9	30 458	8 759	367	82	-	21 250	-	
30～49人	2	x	x	x	x	-	x	-	
50～99	3	68	-	68	-	-	-	-	
100～299	2	x	x	x	x	-	x	-	
300～	2	x	x	x	x	-	x	-	

統計表（従業者30人以上の事業所）
用途別用水量

用途別用水量							産 業 中 分 類 規 模
計	ボイラ用水	原料用水	製品処理・洗じょう用水	冷却・温調用水	その他	淡水	
9 823 675	109 902	35 339	1 295 529	8 132 666	250 239	平成19年	
9 703 693	104 898	36 349	1 271 882	8 053 217	237 347	20	
9 605 715	101 909	34 578	1 311 289	7 917 276	240 663	21	
10 241 537	110 962	19 532	1 376 394	8 487 464	247 185	22	
-	-	-	-	-	-	23	
-	-	-	-	-	-	30～49人	
-	-	-	-	-	-	50～99	
-	-	-	-	-	-	100～299	
-	-	-	-	-	-	300～	
-	-	-	-	-	-	09 食 料	
-	-	-	-	-	-	30～49人	
-	-	-	-	-	-	50～99	
-	-	-	-	-	-	100～299	
-	-	-	-	-	-	300～	
-	-	-	-	-	-	10 飲 料	
-	-	-	-	-	-	30～49人	
-	-	-	-	-	-	50～99	
-	-	-	-	-	-	100～299	
-	-	-	-	-	-	300～	
-	-	-	-	-	-	11 織 維	
-	-	-	-	-	-	30～49人	
-	-	-	-	-	-	50～99	
-	-	-	-	-	-	100～299	
-	-	-	-	-	-	300～	
-	-	-	-	-	-	12 木 材	
-	-	-	-	-	-	30～49人	
-	-	-	-	-	-	50～99	
-	-	-	-	-	-	100～299	
-	-	-	-	-	-	300～	
-	-	-	-	-	-	13 家 具	
-	-	-	-	-	-	30～49人	
-	-	-	-	-	-	50～99	
-	-	-	-	-	-	100～299	
-	-	-	-	-	-	300～	
-	-	-	-	-	-	14 パ ル プ	
-	-	-	-	-	-	30～49人	
-	-	-	-	-	-	50～99	
-	-	-	-	-	-	100～299	
-	-	-	-	-	-	300～	
-	-	-	-	-	-	15 印 刷	
-	-	-	-	-	-	30～49人	
-	-	-	-	-	-	50～99	
-	-	-	-	-	-	100～299	
-	-	-	-	-	-	300～	
-	-	-	-	-	-	16 化 学	
-	-	-	-	-	-	30～49人	
-	-	-	-	-	-	50～99	
-	-	-	-	-	-	100～299	
-	-	-	-	-	-	300～	
-	-	-	-	-	-	17 石 油	
-	-	-	-	-	-	30～49人	
-	-	-	-	-	-	50～99	
-	-	-	-	-	-	100～299	
-	-	-	-	-	-	300～	
-	-	-	-	-	-	18 プラスチック	
-	-	-	-	-	-	30～49人	
-	-	-	-	-	-	50～99	
-	-	-	-	-	-	100～299	
-	-	-	-	-	-	300～	
-	-	-	-	-	-	19 ゴ ム	
-	-	-	-	-	-	30～49人	
-	-	-	-	-	-	50～99	
-	-	-	-	-	-	100～299	
-	-	-	-	-	-	300～	

2-6 産業中分類別・規模別
事業所数・水源別用水量・

(単位：m³/日)

産 業 中 分 類 規 模	事業所数	水源別用水量							
		淡水							海水
		計	工業用水道	上水道	井戸水	その他	回収水		
20 皮 革	1	x	x	x	x	x	x	x	x
30～49人	-	-	-	-	-	-	-	-	-
50～99	1	x	x	x	x	x	x	x	x
100～299	-	-	-	-	-	-	-	-	-
300～	-	-	-	-	-	-	-	-	-
21 窯 業	27	285 456	18 947	1 088	17 807	12 800	234 814	3 046	
30～49人	11	1 975	485	131	7	-	1 352	-	
50～99	7	27 762	7 475	407	-	-	19 880	3 046	
100～299	9	255 719	10 987	550	17 800	12 800	213 582	-	
300～	-	-	-	-	-	-	-	-	
22 鉄 鋼	24	1 213 273	88 971	24 193	5 728	58 334	1 036 047	-	
30～49人	5	123	-	123	-	-	-	-	
50～99	7	438	-	153	75	-	210	-	
100～299	7	97 172	11 310	862	-	-	85 000	-	
300～	5	1 115 540	77 661	23 055	5 653	58 334	950 837	-	
23 非 鉄	7	27 926	21 867	1 859	-	-	4 200	18 044	
30～49人	-	-	-	-	-	-	-	-	
50～99	3	x	x	x	-	-	x	x	
100～299	3	6 004	5 672	332	-	-	-	18 044	
300～	1	x	x	x	-	-	x	x	
24 金 属	44	1 684	32	814	793	4	41	-	
30～49人	24	230	32	152	46	-	-	-	
50～99	12	872	-	292	580	-	-	-	
100～299	6	x	x	x	x	x	x	-	
300～	2	x	x	x	x	x	x	-	
25 は ん 用 機 械	22	2 713	170	2 536	6	1	-	-	
30～49人	8	1 820	-	1 819	-	1	-	-	
50～99	7	200	100	100	-	-	-	-	
100～299	6	x	x	x	x	x	-	-	
300～	1	x	x	x	x	x	-	-	
26 生 産 用 機 械	42	1 461	33	1 001	207	147	73	-	
30～49人	23	718	1	450	207	15	45	-	
50～99	11	69	2	55	-	12	-	-	
100～299	6	x	x	x	x	x	x	-	
300～	2	x	x	x	x	x	x	-	
27 業 務 用 機 械	2	x	x	x	x	x	x	x	
30～49人	1	x	x	x	x	x	x	x	
50～99	-	-	-	-	-	-	-	-	
100～299	1	x	x	x	x	x	x	x	
300～	-	-	-	-	-	-	-	-	
28 電 子 デ バ イ ス	16	110 580	11 570	925	82	-	98 003	-	
30～49人	3	68	-	68	-	-	-	-	
50～99	3	89	-	89	-	-	-	-	
100～299	5	2 918	2 658	198	62	-	-	-	
300～	5	107 505	8 912	570	20	-	98 003	-	
29 電 気	12	334	211	93	30	-	-	-	
30～49人	4	14	-	14	-	-	-	-	
50～99	4	47	-	17	30	-	-	-	
100～299	3	x	x	x	x	-	-	-	
300～	1	x	x	x	x	-	-	-	
30 情 報 通 信	1	x	x	x	x	x	x	x	
30～49人	1	x	x	x	x	x	x	x	
50～99	-	-	-	-	-	-	-	-	
100～299	-	-	-	-	-	-	-	-	
300～	-	-	-	-	-	-	-	-	
31 輸 送	55	126 861	10 424	7 216	330	805	108 086	-	
30～49人	14	516	100	134	282	-	-	-	
50～99	16	193	-	145	48	-	-	-	
100～299	18	6 596	321	6 275	-	-	-	-	
300～	7	119 556	10 003	662	-	805	108 086	-	
32 そ の 他 工 業	5	x	x	x	x	x	x	x	
30～49人	4	6	-	6	-	-	-	-	
50～99	-	-	-	-	-	-	-	-	
100～299	1	x	x	x	x	x	x	x	
300～	-	-	-	-	-	-	-	-	

統計表（従業者30人以上の事業所）
用途別用水量

用途別用水量						産 業 中 分 類 規 模
計	ボイラ用水	原料用水	製品処理・洗じょう用水	冷却・温調用水	その他	
-	-	-	-	-	-	20 皮 革
-	-	-	-	-	-	30～49人
-	-	-	-	-	-	50～99
-	-	-	-	-	-	100～299
-	-	-	-	-	-	300～
-	-	-	-	-	-	21 窯 業
-	-	-	-	-	-	30～49人
-	-	-	-	-	-	50～99
-	-	-	-	-	-	100～299
-	-	-	-	-	-	300～
-	-	-	-	-	-	22 鉄 鋼
-	-	-	-	-	-	30～49人
-	-	-	-	-	-	50～99
-	-	-	-	-	-	100～299
-	-	-	-	-	-	300～
-	-	-	-	-	-	23 非 鉄
-	-	-	-	-	-	30～49人
-	-	-	-	-	-	50～99
-	-	-	-	-	-	100～299
-	-	-	-	-	-	300～
-	-	-	-	-	-	24 金 属
-	-	-	-	-	-	30～49人
-	-	-	-	-	-	50～99
-	-	-	-	-	-	100～299
-	-	-	-	-	-	300～
-	-	-	-	-	-	25 はん用機械
-	-	-	-	-	-	30～49人
-	-	-	-	-	-	50～99
-	-	-	-	-	-	100～299
-	-	-	-	-	-	300～
-	-	-	-	-	-	26 生産用機械
-	-	-	-	-	-	30～49人
-	-	-	-	-	-	50～99
-	-	-	-	-	-	100～299
-	-	-	-	-	-	300～
-	-	-	-	-	-	27 業務用機械
-	-	-	-	-	-	30～49人
-	-	-	-	-	-	50～99
-	-	-	-	-	-	100～299
-	-	-	-	-	-	300～
-	-	-	-	-	-	28 電子デバイス
-	-	-	-	-	-	30～49人
-	-	-	-	-	-	50～99
-	-	-	-	-	-	100～299
-	-	-	-	-	-	300～
-	-	-	-	-	-	29 電 気
-	-	-	-	-	-	30～49人
-	-	-	-	-	-	50～99
-	-	-	-	-	-	100～299
-	-	-	-	-	-	300～
-	-	-	-	-	-	30 情報通信
-	-	-	-	-	-	30～49人
-	-	-	-	-	-	50～99
-	-	-	-	-	-	100～299
-	-	-	-	-	-	300～
-	-	-	-	-	-	31 輸 送
-	-	-	-	-	-	30～49人
-	-	-	-	-	-	50～99
-	-	-	-	-	-	100～299
-	-	-	-	-	-	300～
-	-	-	-	-	-	32 その他工業
-	-	-	-	-	-	30～49人
-	-	-	-	-	-	50～99
-	-	-	-	-	-	100～299
-	-	-	-	-	-	300～

3-1 県内県外本社別・産業中分類別
事業所数・従業者数・現金給与総額・原材料

(単位：人、万円)

産業中分類	事業所数	従業者数								現金給与総額
		総数	常用労働者数			個人事業主・家族従業者数				
			計	男	女	計	男	女		
総計	2 096	90 079	89 749	67 310	22 439	330	231	99	42 533 804	
県内本社	1 834	51 684	51 354	34 978	16 376	330	231	99	19 442 779	
09 食料	445	10 824	10 669	4 090	6 579	155	95	60	2 751 817	
10 飲料	39	643	643	439	204	-	-	-	x	
11 繊維	87	1 546	1 530	335	1 195	16	14	2	334 973	
12 木材	83	1 267	1 249	897	352	18	12	6	404 292	
13 家具	57	475	454	317	137	21	18	3	130 448	
14 パルプ	28	986	976	670	306	10	7	3	361 124	
15 印刷	85	1 874	1 863	1 195	668	11	7	4	x	
16 化学	57	6 425	6 425	5 516	909	-	-	-	2 722 038	
17 石油	12	148	148	127	21	-	-	-	76 079	
18 プラスチック	59	1 815	1 809	1 042	767	6	6	-	570 021	
19 ゴム	16	610	609	398	211	1	1	-	187 850	
20 皮革	1	81	81	13	68	-	-	-	x	
21 窯業	148	2 988	2 967	2 438	529	21	14	7	1 186 082	
22 鉄鋼	42	1 812	1 810	1 605	205	2	2	-	812 810	
23 非鉄	18	861	861	772	89	-	-	-	436 189	
24 金属	174	4 620	4 600	3 705	895	20	16	4	2 029 364	
25 はん用機械	66	1 653	1 653	1 379	274	-	-	-	784 894	
26 生産用機械	145	4 135	4 124	3 542	582	11	9	2	2 041 541	
27 業務用機械	8	115	113	73	40	2	1	1	51 747	
28 電子デバイス	20	1 955	1 954	1 541	413	1	1	-	1 149 329	
29 電気	57	2 026	2 020	1 320	700	6	5	1	757 519	
30 情報通信	3	58	57	44	13	1	1	-	x	
31 輸送	127	4 101	4 087	3 110	977	14	12	2	1 511 075	
32 その他工業	57	666	652	410	242	14	10	4	x	
県外本社	262	38 395	38 395	32 332	6 063	-	-	-	23 091 025	
09 食料	12	1 767	1 767	936	831	-	-	-	642 635	
10 飲料	2	49	49	35	14	-	-	-	x	
11 繊維	15	1 304	1 304	659	645	-	-	-	524 675	
12 木材	4	254	254	237	17	-	-	-	128 089	
13 家具	-	-	-	-	-	-	-	-	-	
14 パルプ	16	1 237	1 237	1 014	223	-	-	-	662 898	
15 印刷	1	60	60	40	20	-	-	-	x	
16 化学	36	7 578	7 578	6 578	1 000	-	-	-	5 952 627	
17 石油	14	1 353	1 353	1 269	84	-	-	-	1 385 064	
18 プラスチック	26	1 744	1 744	1 291	453	-	-	-	673 994	
19 ゴム	5	1 925	1 925	1 842	83	-	-	-	1 348 118	
20 皮革	-	-	-	-	-	-	-	-	-	
21 窯業	18	739	739	614	125	-	-	-	347 153	
22 鉄鋼	15	4 242	4 242	3 992	250	-	-	-	2 586 035	
23 非鉄	3	655	655	601	54	-	-	-	503 532	
24 金属	20	685	685	596	89	-	-	-	364 824	
25 はん用機械	11	1 656	1 656	1 469	187	-	-	-	763 118	
26 生産用機械	17	932	932	768	164	-	-	-	474 936	
27 業務用機械	3	204	204	108	96	-	-	-	x	
28 電子デバイス	7	2 352	2 352	1 786	566	-	-	-	1 522 566	
29 電気	3	87	87	22	65	-	-	-	30 217	
30 情報通信	-	-	-	-	-	-	-	-	-	
31 輸送	33	9 559	9 559	8 470	1 089	-	-	-	5 039 591	
32 その他工業	1	13	13	5	8	-	-	-	x	

統計表（従業者4人以上の事業所）
使用額等・製造品出荷額等・粗付加価値額

原材料使用額等	製造品出荷額等				粗付加価値額	産業中分類
	総額	製造品出荷額	加工賃収入額	その他収入額		
422 850 301	626 984 207	603 860 083	9 905 325	13 218 799	177 369 660	総計
86 129 709	137 378 639	122 025 697	7 326 503	8 026 439	50 563 866	県内本社
9 438 939	17 062 656	15 490 434	417 324	1 154 898	7 448 667	09 食料
x	x	x	x	x	x	10 飲料
518 016	1 044 136	690 623	261 065	92 448	511 764	11 繊維
2 004 967	2 923 745	2 620 095	82 284	221 366	894 324	12 木材
234 687	527 903	469 234	7 031	51 638	284 869	13 家具
649 020	1 369 181	996 264	277 175	95 742	715 484	14 パルプ
x	x	x	x	x	x	15 印刷
25 822 175	34 804 992	32 565 185	1 172 792	1 067 015	8 976 183	16 化学
1 501 833	1 777 770	1 422 642	11 140	343 988	273 977	17 石油
2 023 131	4 788 878	3 702 486	198 699	887 693	2 743 399	18 プラスチック
453 391	724 347	670 450	50 168	3 729	262 373	19 ゴム
x	x	x	x	x	x	20 皮革
5 333 054	10 045 842	8 997 255	257 311	791 276	4 627 750	21 窯業
6 068 281	9 078 262	8 290 002	413 672	374 588	2 985 594	22 鉄鋼
1 357 364	2 323 337	1 213 727	1 036 862	72 748	941 075	23 非鉄
6 477 433	11 880 285	10 144 231	1 063 678	672 376	5 303 555	24 金属
2 780 786	4 661 564	4 050 263	208 865	402 436	1 857 149	25 はん用機械
4 939 954	8 648 284	7 548 784	634 364	465 136	3 650 875	26 生産用機械
44 832	142 798	102 669	-	40 129	94 201	27 業務用機械
3 130 361	5 335 121	5 188 654	130 163	16 304	2 218 378	28 電子デバイス
3 002 635	3 952 152	3 350 618	80 647	520 887	932 434	29 電気
x	x	x	x	x	x	30 情報通信
6 566 301	9 729 171	8 423 604	822 967	482 600	3 178 202	31 輸送
x	x	x	x	x	x	32 その他工業
336 720 592	489 605 568	481 834 386	2 578 822	5 192 360	126 805 794	県外本社
2 233 157	3 651 679	3 368 310	87 673	195 696	1 381 745	09 食料
x	x	x	x	x	x	10 飲料
3 418 269	5 185 506	5 034 712	142 379	8 415	1 765 050	11 繊維
1 636 820	1 572 211	1 572 211	-	-	△ 64 785	12 木材
-	-	-	-	-	-	13 家具
6 619 246	9 353 037	9 159 894	14 542	178 601	2 704 865	14 パルプ
x	x	x	x	x	x	15 印刷
56 419 218	107 834 053	107 380 494	12 347	441 212	51 419 681	16 化学
132 024 676	174 421 732	173 328 233	-	1 093 499	16 493 737	17 石油
3 434 587	6 059 037	6 034 461	-	24 576	2 581 765	18 プラスチック
7 231 796	14 584 569	14 584 569	-	-	7 557 709	19 ゴム
-	-	-	-	-	-	20 皮革
2 990 212	5 084 606	4 163 059	73 946	847 601	2 037 221	21 窯業
43 427 200	54 795 183	54 308 303	486 627	253	11 405 722	22 鉄鋼
6 828 224	7 042 366	6 931 951	110 415	-	210 240	23 非鉄
3 892 420	4 977 016	2 803 964	102 284	2 070 768	1 045 706	24 金属
3 347 303	4 138 342	3 395 711	691 217	51 414	825 734	25 はん用機械
2 056 206	2 867 345	2 733 619	133 726	-	780 909	26 生産用機械
x	x	x	x	x	x	27 業務用機械
4 484 770	7 794 545	7 446 894	257 690	89 961	3 195 761	28 電子デバイス
454 052	645 463	645 431	-	32	191 091	29 電気
-	-	-	-	-	-	30 情報通信
56 055 106	79 097 361	78 441 646	465 383	190 332	22 942 461	31 輸送
x	x	x	x	x	x	32 その他工業

4-1 経営組織別・産業中分類
事業所数・従業者数・現金給与総額・原材料

(単位：人、万円)

産業中分類	事業所数	従業者数							現金給与総額
		総数	常用労働者数			個人事業主・家族従業者数			
			計	男	女	計	男	女	
総計	2 096	90 079	89 749	67 310	22 439	330	231	99	42 533 804
会社	1 827	87 500	87 500	66 395	21 105	-	-	-	42 083 401
09 食料	343	11 303	11 303	4 670	6 633	-	-	-	3 239 717
10 飲料	35	611	611	411	200	-	-	-	270 716
11 繊維	88	2 723	2 723	985	1 738	-	-	-	844 889
12 木材	75	1 436	1 436	1 086	350	-	-	-	519 320
13 家具	37	382	382	272	110	-	-	-	113 484
14 パル	37	2 166	2 166	1 675	491	-	-	-	1 017 215
15 印刷	78	1 846	1 846	1 185	661	-	-	-	657 213
16 化学	92	13 918	13 918	12 067	1 851	-	-	-	x
17 石油	22	1 472	1 472	1 373	99	-	-	-	1 449 880
18 プラスチック	78	3 490	3 490	2 323	1 167	-	-	-	1 235 683
19 ゴム	19	2 517	2 517	2 237	280	-	-	-	x
20 皮革	1	81	81	13	68	-	-	-	x
21 窯業	152	3 649	3 649	3 013	636	-	-	-	1 518 342
22 鉄鋼	55	6 039	6 039	5 587	452	-	-	-	x
23 非鉄	21	1 516	1 516	1 373	143	-	-	-	939 721
24 金属	178	5 207	5 207	4 264	943	-	-	-	2 376 709
25 はん用機械	77	3 309	3 309	2 848	461	-	-	-	1 548 012
26 生産用機械	154	4 906	4 906	4 189	717	-	-	-	2 460 866
27 業務用機械	10	314	314	178	136	-	-	-	x
28 電子デバイス	26	4 300	4 300	3 323	977	-	-	-	x
29 電気通信	54	2 048	2 048	1 335	713	-	-	-	780 410
30 情報通信	2	54	54	43	11	-	-	-	x
31 輸送	147	13 588	13 588	11 553	2 035	-	-	-	6 538 915
32 その他工業	46	625	625	392	233	-	-	-	212 544
組合・その他の法人	44	1 058	1 058	531	527	-	-	-	269 649
09 食料	24	600	600	230	370	-	-	-	97 301
10 飲料	6	81	81	63	18	-	-	-	17 275
11 繊維	1	42	42	6	36	-	-	-	x
12 木材	1	12	12	10	2	-	-	-	x
13 家具	1	7	7	5	2	-	-	-	x
14 パル	-	-	-	-	-	-	-	-	-
15 印刷	1	54	54	46	8	-	-	-	x
16 化学	1	85	85	27	58	-	-	-	x
17 石油	4	29	29	23	6	-	-	-	11 263
18 プラスチック	1	8	8	-	8	-	-	-	x
19 ゴム	1	14	14	3	11	-	-	-	x
20 皮革	-	-	-	-	-	-	-	-	-
21 窯業	1	13	13	12	1	-	-	-	x
22 鉄鋼	-	-	-	-	-	-	-	-	-
23 非鉄	-	-	-	-	-	-	-	-	-
24 金属	-	-	-	-	-	-	-	-	-
25 はん用機械	-	-	-	-	-	-	-	-	-
26 生産用機械	1	108	108	102	6	-	-	-	x
27 業務用機械	-	-	-	-	-	-	-	-	-
28 電子デバイス	-	-	-	-	-	-	-	-	-
29 電気通信	-	-	-	-	-	-	-	-	-
30 情報通信	-	-	-	-	-	-	-	-	-
31 輸送	-	-	-	-	-	-	-	-	-
32 その他工業	1	5	5	4	1	-	-	-	x
個人	225	1 521	1 191	384	807	330	231	99	180 754
09 食料	90	688	533	126	407	155	95	60	57 434
10 飲料	-	-	-	-	-	-	-	-	-
11 繊維	13	85	69	3	66	16	14	2	x
12 木材	11	73	55	38	17	18	12	6	x
13 家具	19	86	65	40	25	21	18	3	x
14 パル	7	57	47	9	38	10	7	3	6 807
15 印刷	7	34	23	4	19	11	7	4	x
16 化学	-	-	-	-	-	-	-	-	-
17 石油	-	-	-	-	-	-	-	-	-
18 プラスチック	6	61	55	10	45	6	6	-	x
19 ゴム	1	4	3	-	3	1	1	-	x
20 皮革	-	-	-	-	-	-	-	-	-
21 窯業	13	65	44	27	17	21	14	7	x
22 鉄鋼	2	15	13	10	3	2	2	-	x
23 非鉄	-	-	-	-	-	-	-	-	-
24 金属	16	98	78	37	41	20	16	4	17 479
25 はん用機械	-	-	-	-	-	-	-	-	-
26 生産用機械	7	53	42	19	23	11	9	2	x
27 業務用機械	1	5	3	3	-	2	1	1	x
28 電子デバイス	1	7	6	4	2	1	1	-	x
29 電気通信	6	65	59	7	52	6	5	1	7 326
30 情報通信	1	4	3	1	2	1	1	-	x
31 輸送	13	72	58	27	31	14	12	2	11 751
32 その他工業	11	49	35	19	16	14	10	4	x

統計表（従業者4人以上の事業所）
使用額等・製造品出荷額等・粗付加価値額

原材料使用額等	製造品出荷額等				粗付加価値額	産 業 中 分 類
	総額	製造品出荷額	加工賃収入額	その他収入額		
422 850 301	626 984 207	603 860 083	9 905 325	13 218 799	177 369 660	総 計
421 733 140	624 877 983	602 015 284	9 756 066	13 106 633	176 412 115	会 社
10 998 589	19 698 224	17 920 460	471 798	1 305 966	8 497 305	09 食 料
1 914 971	2 680 522	2 547 545	20 449	112 528	717 442	10 飲 料
3 926 673	6 188 008	5 703 878	383 993	100 137	2 245 811	11 織 維
3 617 794	4 425 530	4 153 106	73 885	198 539	785 318	12 木 材
208 190	463 624	408 919	6 963	47 742	248 886	13 家 具
7 267 397	10 709 345	10 155 335	279 667	274 343	3 408 917	14 パ ル プ
1 344 376	2 982 975	2 749 246	144 775	88 954	1 589 375	15 印 刷
x	x	x	x	x	x	16 化 学
133 411 884	176 004 931	174 575 601	11 140	1 418 190	16 688 239	17 石 油
5 426 973	10 801 979	9 693 217	196 499	912 263	5 310 514	18 プラスチック
x	x	x	x	x	x	19 ゴ ム
x	x	x	x	x	x	20 皮 革
8 307 415	15 077 872	13 112 101	330 517	1 635 254	6 629 721	21 窯 業
x	x	x	x	x	x	22 鉄 鋼
8 185 588	9 365 703	8 145 678	1 147 277	72 748	1 151 315	23 非 鉄
10 352 328	16 803 312	12 917 532	1 145 281	2 740 499	6 314 535	24 金 属
6 128 089	8 799 906	7 445 974	900 082	453 850	2 682 883	25 は ん 用 機 械
6 961 216	11 392 788	10 170 260	758 392	464 136	4 344 801	26 生 産 用 機 械
x	x	x	x	x	x	27 業 務 用 機 械
x	x	x	x	x	x	28 電 子 デ バ イ ス
3 454 983	4 583 448	3 996 049	66 480	520 919	1 111 511	29 電 気 通 信
x	x	x	x	x	x	30 情 報 通 信
62 615 758	88 797 877	86 854 350	1 271 050	672 477	26 098 752	31 輸 送
380 652	782 458	713 408	30 281	38 769	390 526	32 そ の 他 工 業
834 967	1 391 247	1 321 431	20 494	49 322	544 831	組 合 ・ そ の 他 の 法 人
536 771	730 863	695 168	16 236	19 459	191 454	09 食 料
38 256	92 739	82 174	-	10 565	52 386	10 飲 料
x	x	x	x	x	x	11 織 維
x	x	x	x	x	x	12 木 材
x	x	x	x	x	x	13 家 具
-	-	-	-	-	-	14 パ ル プ
x	x	x	x	x	x	15 印 刷
x	x	x	x	x	x	16 化 学
114 625	194 571	175 274	-	19 297	79 475	17 石 油
x	x	x	x	x	x	18 プラスチック
x	x	x	x	x	x	19 ゴ ム
-	-	-	-	-	-	20 皮 革
x	x	x	x	x	x	21 窯 業
-	-	-	-	-	-	22 鉄 鋼
-	-	-	-	-	-	23 非 鉄
-	-	-	-	-	-	24 金 属
-	-	-	-	-	-	25 は ん 用 機 械
x	x	x	x	x	x	26 生 産 用 機 械
-	-	-	-	-	-	27 業 務 用 機 械
-	-	-	-	-	-	28 電 子 デ バ イ ス
-	-	-	-	-	-	29 電 気 通 信
-	-	-	-	-	-	30 情 報 通 信
-	-	-	-	-	-	31 輸 送
x	x	x	x	x	x	32 そ の 他 工 業
282 194	714 977	523 368	128 765	62 844	412 714	個 人
136 736	285 248	243 116	16 963	25 169	141 653	09 食 料
-	-	-	-	-	-	10 飲 料
x	x	x	x	x	x	11 織 維
x	x	x	x	x	x	12 木 材
x	x	x	x	x	x	13 家 具
869	12 873	823	12 050	-	11 432	14 パ ル プ
x	x	x	x	x	x	15 印 刷
-	-	-	-	-	-	16 化 学
-	-	-	-	-	-	17 石 油
x	x	x	x	x	x	18 プラスチック
x	x	x	x	x	x	19 ゴ ム
-	-	-	-	-	-	20 皮 革
x	x	x	x	x	x	21 窯 業
x	x	x	x	x	x	22 鉄 鋼
-	-	-	-	-	-	23 非 鉄
17 525	53 989	30 663	20 681	2 645	34 726	24 金 属
-	-	-	-	-	-	25 は ん 用 機 械
x	x	x	x	x	x	26 生 産 用 機 械
x	x	x	x	x	x	27 業 務 用 機 械
x	x	x	x	x	x	28 電 子 デ バ イ ス
1 704	14 167	-	14 167	-	12 014	29 電 気 通 信
x	x	x	x	x	x	30 情 報 通 信
5 649	28 655	10 900	17 300	455	21 911	31 輸 送
x	x	x	x	x	x	32 そ の 他 工 業

5-1 市町別・産業中分類
事業所数・従業者数・現金給与総額・原材料

(単位：人、万円)

市産業中分類	町計	事業所数	従業者数					現金給与総額	原材料使用額等
			総数	常用労働者数			個人事業主・ 家族従業者数		
				計	男	女			
総市町計	計	2 096	90 079	89 749	67 310	22 439	330	42 533 804	422 850 301
		1 992	86 076	85 771	64 328	21 443	305	40 446 804	370 366 752
		104	4 003	3 978	2 982	996	25	2 087 000	52 483 549
下関市		424	14 795	14 761	10 480	4 281	34	6 868 488	35 360 181
09 食料		125	4 146	4 135	1 780	2 355	11	1 327 088	5 179 097
10 飲料		9	204	204	163	41	-	89 069	1 384 670
11 繊維		23	298	296	119	177	2	87 944	167 337
12 木材		17	168	164	128	36	4	48 555	114 283
13 家具		8	50	45	29	16	5	15 970	19 158
14 パル		5	111	111	81	30	-	28 866	139 021
15 印刷		14	459	459	300	159	-	166 712	335 759
16 化学		9	295	295	231	64	-	170 361	1 028 606
17 石油		3	48	48	40	8	-	22 405	138 363
18 プラスチック		7	126	126	77	49	-	34 305	75 793
19 ゴム		5	966	966	863	103	-	623 303	4 504 562
20 皮革		-	-	-	-	-	-	-	-
21 窯業		19	432	432	353	79	-	195 641	1 531 465
22 鉄鋼		9	383	383	355	28	-	201 241	1 508 954
23 非金属		8	1 120	1 120	1 038	82	-	782 550	7 705 019
24 金属		36	1 262	1 261	1 011	250	1	660 119	1 410 915
25 はん用機械		21	529	529	460	69	-	248 603	1 006 643
26 生産用機械		25	555	552	482	70	3	244 140	372 792
27 業務用機械		-	-	-	-	-	-	-	-
28 電子デバイス		3	440	439	356	83	1	336 654	662 021
29 電気		20	592	591	442	149	1	238 403	603 655
30 情報通信		-	-	-	-	-	-	-	-
31 輸送		48	2 543	2 538	2 128	410	5	1 328 829	7 445 814
32 その他工業		10	68	67	44	23	1	17 730	26 254
宇部市		223	10 094	10 067	7 669	2 398	27	5 225 284	30 032 263
09 食料		31	772	762	302	460	10	170 018	393 363
10 飲料		8	102	102	60	42	-	20 775	66 351
11 繊維		9	433	433	55	378	-	95 450	119 993
12 木材		9	114	109	87	22	5	42 069	80 331
13 家具		3	17	15	12	3	2	1 832	4 974
14 パル		3	91	90	59	31	1	x	x
15 印刷		11	202	201	141	60	1	71 600	224 909
16 化学		20	3 497	3 497	3 125	372	-	2 085 844	18 481 112
17 石油		5	26	26	21	5	-	11 264	62 902
18 プラスチック		7	175	174	116	58	1	93 886	126 656
19 ゴム		2	13	13	9	4	-	x	x
20 皮革		-	-	-	-	-	-	-	-
21 窯業		10	340	340	290	50	-	142 553	1 022 233
22 鉄鋼		3	257	257	244	13	-	146 666	1 712 546
23 非金属		5	63	63	47	16	-	19 042	96 242
24 金属		28	488	484	381	103	4	180 837	349 452
25 はん用機械		17	362	362	300	62	-	145 996	282 561
26 生産用機械		27	1 216	1 215	1 053	162	1	748 064	2 233 719
27 業務用機械		6	105	105	64	41	-	46 391	26 077
28 電子デバイス		4	1 644	1 644	1 219	425	-	1 093 929	4 071 370
29 電気		6	102	102	33	69	-	33 008	79 645
30 情報通信		-	-	-	-	-	-	-	-
31 輸送		3	32	31	20	11	1	11 558	9 842
32 その他工業		6	43	42	31	11	1	13 988	14 414
山口市		195	5 677	5 652	3 460	2 192	25	1 919 268	10 259 826
09 食料		47	1 390	1 382	610	772	8	321 541	879 845
10 飲料		2	13	13	10	3	-	x	x
11 繊維		10	271	271	56	215	-	63 852	251 272
12 木材		16	314	309	253	56	5	79 625	340 998
13 家具		12	111	108	82	26	3	34 258	64 065
14 パル		6	158	156	97	59	2	48 901	217 961
15 印刷		17	277	276	174	102	1	104 825	138 189
16 化学		3	234	234	115	119	-	92 021	154 595
17 石油		2	16	16	15	1	-	x	x
18 プラスチック		3	205	205	130	75	-	67 132	192 486
19 ゴム		1	42	42	28	14	-	x	x
20 皮革		-	-	-	-	-	-	-	-
21 窯業		22	276	274	228	46	2	85 864	302 276
22 鉄鋼		1	13	13	11	2	-	x	x
23 非金属		1	6	6	6	-	-	x	x
24 金属		21	775	773	650	123	2	398 828	4 509 080
25 はん用機械		1	9	9	8	1	-	x	x
26 生産用機械		2	52	52	43	9	-	x	x
27 業務用機械		-	-	-	-	-	-	-	-
28 電子デバイス		4	611	611	423	188	-	317 977	406 891
29 電気		7	150	148	62	86	2	41 980	554 266
30 情報通信		1	34	34	25	9	-	x	x
31 輸送		10	667	667	403	264	-	181 876	1 891 426
32 その他工業		6	53	53	31	22	-	13 195	23 276

統計表（従業者４人以上の事業所）
使用額等・製造品出荷額等・粗付加価値額

製造品出荷額等				粗付加価値額	市産業中分	町類
総額	製造品出荷額	加工賃収入額	その他収入額			
626 984 207	603 860 083	9 905 325	13 218 799	177 369 660	総	計
554 045 827	532 204 091	9 579 493	12 262 243	165 561 176	市	計
72 938 380	71 655 992	325 832	956 556	11 808 484	町	計
56 168 826	51 443 430	2 685 953	2 039 443	20 748 937	下	関 市
9 188 243	8 665 563	210 963	311 717	3 938 599	09	食 料
1 649 168	1 624 590	20 278	4 300	259 415	10	飲 料
328 765	249 641	61 725	17 399	157 942	11	織 維
294 599	194 589	8 242	91 768	175 989	12	木 材
36 522	35 459	-	1 063	16 494	13	家 具
258 721	224 951	-	33 770	118 296	14	バ ル プ
722 523	574 684	135 761	12 078	375 922	15	印 刷
1 689 335	1 453 008	19 293	217 034	659 426	16	化 学
217 598	216 728	-	870	78 703	17	石 油
222 411	58 769	126 125	37 517	141 935	18	プ ラ ス チ ッ ク
9 123 670	9 081 722	41 948	-	4 791 011	19	ゴ ム
-	-	-	-	-	20	皮 革
2 961 112	2 012 122	16 566	932 424	1 376 850	21	窯 業
2 255 481	2 213 228	42 253	-	744 401	22	鉄 鋼
8 530 514	7 514 839	1 012 321	3 354	805 672	23	非 鉄
3 175 201	2 970 763	174 173	30 265	1 743 522	24	金 属
1 474 455	1 259 880	58 742	155 833	463 187	25	は ん 用 機 械
861 156	553 296	229 579	78 281	482 170	26	生 産 用 機 械
-	-	-	-	-	27	業 務 用 機 械
984 131	963 931	20 200	-	321 936	28	電 子 デ バ イ ス
1 150 262	1 056 589	20 490	73 183	541 151	29	電 気
-	-	-	-	-	30	情 報 通 信
10 971 418	10 456 538	477 127	37 753	3 511 015	31	輸 送
73 541	62 540	10 167	834	45 301	32	そ の 他 工 業
48 020 764	46 122 263	1 274 727	623 774	17 790 831	宇	部 市
705 729	554 955	105 978	44 796	303 537	09	食 料
134 206	128 786	-	5 420	65 340	10	飲 料
231 272	207 301	19 853	4 118	110 165	11	織 維
149 959	115 025	10 792	24 142	66 938	12	木 材
13 004	13 004	-	-	7 647	13	家 具
x	x	x	x	x	14	バ ル プ
436 128	418 946	4 992	12 190	208 821	15	印 刷
29 344 806	28 680 423	406 856	257 527	10 860 714	16	化 学
86 526	86 526	-	-	22 662	17	石 油
281 728	275 436	5 379	913	148 692	18	プ ラ ス チ ッ ク
x	x	x	x	x	19	ゴ ム
-	-	-	-	-	20	皮 革
2 708 555	2 582 661	83 962	41 932	1 644 057	21	窯 業
2 099 433	2 091 282	8 151	-	386 431	22	鉄 鋼
136 903	132 717	2 972	1 214	39 492	23	非 鉄
780 891	466 305	220 253	94 333	422 608	24	金 属
578 027	483 145	35 608	59 274	288 616	25	は ん 用 機 械
3 072 295	2 922 433	124 760	25 102	833 658	26	生 産 用 機 械
103 547	63 052	366	40 129	74 681	27	業 務 用 機 械
6 254 413	6 022 068	232 345	-	2 088 663	28	電 子 デ バ イ ス
152 911	152 839	-	72	71 751	29	電 気
-	-	-	-	-	30	情 報 通 信
28 300	20 271	3 461	4 568	17 574	31	輸 送
44 886	39 675	1 054	4 157	29 371	32	そ の 他 工 業
15 383 059	12 102 665	445 022	2 835 372	5 003 259	山	口 市
1 735 977	1 298 315	36 886	400 776	822 388	09	食 料
x	x	x	x	x	10	飲 料
332 689	299 076	33 339	274	78 241	11	織 維
548 301	528 477	17 966	1 858	205 195	12	木 材
158 974	120 835	68	38 071	92 507	13	家 具
340 840	279 712	300	60 828	119 106	14	バ ル プ
353 970	286 990	2 252	64 728	206 842	15	印 刷
355 725	214 703	140 496	526	196 408	16	化 学
x	x	x	x	x	17	石 油
338 054	334 572	2 952	530	145 479	18	プ ラ ス チ ッ ク
x	x	x	x	x	19	ゴ ム
-	-	-	-	-	20	皮 革
681 360	633 635	7 678	40 047	369 938	21	窯 業
x	x	x	x	x	22	鉄 鋼
x	x	x	x	x	23	非 鉄
5 651 349	3 532 696	43 858	2 074 795	1 103 856	24	金 属
x	x	x	x	x	25	は ん 用 機 械
x	x	x	x	x	26	生 産 用 機 械
-	-	-	-	-	27	業 務 用 機 械
1 113 892	1 020 023	39 842	54 027	702 794	28	電 子 デ バ イ ス
769 298	755 810	11 718	1 770	214 253	29	電 気
x	x	x	x	x	30	情 報 通 信
2 433 249	2 371 451	56 113	5 685	540 523	31	輸 送
56 198	38 528	1 069	16 601	31 427	32	そ の 他 工 業

5-1 市町別・産業中分類
事業所数・従業者数・現金給与総額・原材料

(単位：人、万円)

市産業中分類	事業所数	従業者数					現金給与総額	原材料使用額等
		総数	常用労働者数			個人事業主・ 家族従業者数		
			計	男	女			
萩市	113	1 674	1 648	743	905	26	466 081	771 896
09 食料	38	495	484	173	311	11	118 920	245 718
10 飲料	5	57	57	37	20	-	11 231	15 672
11 繊維	9	153	152	13	139	1	23 191	10 411
12 木材	9	186	184	100	84	2	93 684	54 125
13 家具	3	17	16	11	5	1	3 640	4 448
14 パル プ	-	-	-	-	-	-	-	-
15 印刷	3	46	46	26	20	-	11 156	13 545
16 化学	-	-	-	-	-	-	-	-
17 石油	1	5	5	4	1	-	x	x
18 プラスチック	6	141	138	61	77	3	35 004	143 326
19 ゴム	1	6	6	2	4	-	x	x
20 皮革	-	-	-	-	-	-	-	-
21 窯業	20	187	184	106	78	3	53 829	75 332
22 鉄鋼	1	18	18	13	5	-	x	x
23 非金属	-	-	-	-	-	-	-	-
24 金属	2	14	14	11	3	-	x	x
25 はん用機械	-	-	-	-	-	-	-	-
26 生産用機械	3	121	121	95	26	-	45 668	78 862
27 業務用機械	-	-	-	-	-	-	-	-
28 電子デバイス	-	-	-	-	-	-	-	-
29 電気	2	115	114	26	88	1	x	x
30 情報通信	-	-	-	-	-	-	-	-
31 輸送	7	75	73	34	39	2	18 361	16 498
32 その他工業	3	38	36	31	5	2	13 853	28 119
防府市	157	12 539	12 514	10 029	2 485	25	5 756 299	56 939 032
09 食料	32	910	897	307	590	13	208 882	817 705
10 飲料	3	71	71	61	10	-	63 002	273 169
11 繊維	5	178	178	111	67	-	70 624	179 220
12 木材	3	36	36	27	9	-	4 294	15 236
13 家具	4	30	28	20	8	2	7 784	13 169
14 パル プ	10	326	321	196	125	5	131 645	743 289
15 印刷	7	371	371	258	113	-	158 100	303 263
16 化学	6	759	759	647	112	-	421 267	3 973 692
17 石油	-	-	-	-	-	-	-	-
18 プラスチック	17	1 171	1 171	857	314	-	447 228	2 197 332
19 ゴム	4	1 237	1 236	1 169	67	1	810 588	2 813 852
20 皮革	1	81	81	13	68	-	x	x
21 窯業	14	577	576	492	84	1	216 102	1 430 096
22 鉄鋼	3	51	50	41	9	1	22 732	31 775
23 非金属	1	19	19	18	1	-	x	x
24 金属	9	249	248	206	42	1	89 769	377 126
25 はん用機械	3	202	202	177	25	-	68 827	296 823
26 生産用機械	10	327	327	299	28	-	131 811	77 448
27 業務用機械	-	-	-	-	-	-	-	-
28 電子デバイス	2	34	34	10	24	-	x	x
29 電気	3	31	30	14	16	1	7 359	7 277
30 情報通信	-	-	-	-	-	-	-	-
31 輸送	17	5 867	5 867	5 099	768	-	2 859 889	43 299 941
32 その他工業	3	12	12	7	5	-	4 587	3 324
下松市	110	5 894	5 886	5 151	735	8	3 078 606	18 418 244
09 食料	5	56	53	19	34	3	11 870	25 834
10 飲料	1	5	5	1	4	-	x	x
11 繊維	1	32	32	18	14	-	x	x
12 木材	1	4	4	2	2	-	x	x
13 家具	-	-	-	-	-	-	-	-
14 パル プ	-	-	-	-	-	-	-	-
15 印刷	3	42	42	21	21	-	9 335	11 387
16 化学	3	121	121	98	23	-	51 442	179 849
17 石油	1	7	7	5	2	-	x	x
18 プラスチック	2	17	17	11	6	-	x	x
19 ゴム	1	8	8	3	5	-	x	x
20 皮革	-	-	-	-	-	-	-	-
21 窯業	4	66	66	54	12	-	28 437	86 759
22 鉄鋼	8	1 344	1 344	1 230	114	-	772 958	9 364 464
23 非金属	-	-	-	-	-	-	-	-
24 金属	21	789	787	685	102	2	390 372	743 225
25 はん用機械	3	84	84	73	11	-	25 906	75 218
26 生産用機械	15	628	625	564	61	3	352 687	1 563 049
27 業務用機械	2	50	50	27	23	-	x	x
28 電子デバイス	-	-	-	-	-	-	-	-
29 電気	3	54	54	44	10	-	23 861	45 196
30 情報通信	1	20	20	18	2	-	x	x
31 輸送	34	2 535	2 535	2 248	287	-	1 349 671	6 144 388
32 その他工業	1	32	32	30	2	-	x	x

統計表（従業者４人以上の事業所）
使用額等・製造品出荷額等・粗付加価値額

製造品出荷額等				粗付加価値額	市産	業中分	町類
総額	製造品出荷額	加工賃収入額	その他収入額				
1 664 538	1 463 162	106 118	95 258	853 996			萩 市
533 110	481 967	11 174	39 969	275 768	09		食料
70 959	44 233	-	26 726	48 939	10		飲料
50 477	19 008	31 005	464	38 160	11		繊維
158 397	152 959	1 300	4 138	99 085	12		木材
11 971	11 971	-	-	7 240	13		家具
-	-	-	-	-	14		パル プ
37 659	37 404	-	255	22 966	15		印刷
-	-	-	-	-	16		化学
x	x	x	x	x	17		石油
177 826	171 619	-	6 207	33 209	18		プラスチック
x	x	x	x	x	19		ゴム
-	-	-	-	-	20		皮革
194 077	179 889	483	13 705	115 903	21		窯業
x	x	x	x	x	22		鉄鋼
-	-	-	-	-	23		非鉄
x	x	x	x	x	24		金属
-	-	-	-	-	25		はん用機械
195 258	176 704	18 163	391	112 398	26		生産用機械
-	-	-	-	-	27		業務用機械
-	-	-	-	-	28		電子デバイス
x	x	x	x	x	29		電気
-	-	-	-	-	30		情報通信
60 906	21 755	38 367	784	42 547	31		輸送
50 937	50 937	-	-	21 754	32		その他工業
85 470 050	83 873 011	570 346	1 026 693	28 456 988			防府 市
1 272 079	914 105	49 396	308 578	446 277	09		食料
450 695	450 695	-	-	177 451	10		飲料
310 339	277 322	33 017	-	130 173	11		繊維
49 256	42 549	6 707	-	33 792	12		木材
22 028	21 901	127	-	8 437	13		家具
1 081 362	943 616	21 999	115 747	326 171	14		パル プ
664 113	663 851	262	-	345 145	15		印刷
7 100 909	6 774 898	3 287	322 724	3 108 033	16		化学
-	-	-	-	-	17		石油
3 903 812	3 860 517	1 600	41 695	1 689 450	18		プラスチック
5 616 570	5 611 623	1 305	3 642	2 834 224	19		ゴム
x	x	x	x	x	20		皮革
2 139 666	2 012 526	106 213	20 927	698 395	21		窯業
240 631	240 631	-	-	208 772	22		鉄鋼
x	x	x	x	x	23		非鉄
660 553	565 865	94 637	51	282 238	24		金属
604 529	545 213	59 316	-	306 199	25		はん用機械
364 546	300 121	63 869	556	280 328	26		生産用機械
-	-	-	-	-	27		業務用機械
x	x	x	x	x	28		電子デバイス
17 653	15 653	2 000	-	9 881	29		電気
-	-	-	-	-	30		情報通信
60 841 818	60 503 668	125 377	212 773	17 532 103	31		輸送
11 012	11 012	-	-	7 323	32		その他工業
25 214 496	23 673 708	1 041 192	499 596	6 735 748			下松 市
45 249	45 249	-	-	19 085	09		食料
x	x	x	x	x	10		飲料
x	x	x	x	x	11		繊維
x	x	x	x	x	12		木材
-	-	-	-	-	13		家具
-	-	-	-	-	14		パル プ
22 515	21 545	-	970	10 890	15		印刷
364 842	89 699	265 755	9 388	176 176	16		化学
x	x	x	x	x	17		石油
x	x	x	x	x	18		プラスチック
x	x	x	x	x	19		ゴム
-	-	-	-	-	20		皮革
194 367	194 367	-	-	106 206	21		窯業
12 089 248	11 883 236	203 834	2 178	2 724 413	22		鉄鋼
-	-	-	-	-	23		非鉄
1 808 762	1 614 793	153 296	40 673	1 058 700	24		金属
126 345	69 351	20 943	36 051	49 923	25		はん用機械
1 982 276	1 893 889	67 789	20 598	413 573	26		生産用機械
x	x	x	x	x	27		業務用機械
-	-	-	-	-	28		電子デバイス
93 040	86 146	1 723	5 171	46 586	29		電気
x	x	x	x	x	30		情報通信
8 131 984	7 504 203	326 269	301 512	1 956 209	31		輸送
x	x	x	x	x	32		その他工業

5-1 市町別・産業中分類
事業所数・従業者数・現金給与総額・原材料

(単位：人、万円)

市産業中分類	事業所数	従業者数					現金給与総額	原材料使用額等
		総数	常用労働者数			個人事業主・ 家族従業者数		
			計	男	女			
岩手県	199	7 598	7 570	5 355	2 215	28	3 149 182	17 122 392
09 食料	25	874	862	304	558	12	174 371	418 902
10 飲料	5	141	141	85	56	-	63 418	130 662
11 繊維	20	974	967	482	485	7	376 340	2 388 344
12 木材	5	151	151	103	48	-	41 419	290 066
13 家具	10	56	54	36	18	2	13 101	18 607
14 パル	11	1 296	1 296	1 118	178	-	666 469	5 168 262
15 印刷	7	81	80	42	38	1	16 828	38 318
16 化学	7	626	626	590	36	-	395 636	3 129 259
17 石油	3	93	93	82	11	-	46 951	1 345 251
18 プラスチック	17	631	631	310	321	-	185 118	590 424
19 ゴム	2	64	64	34	30	-	x	x
20 皮革	-	-	-	-	-	-	-	-
21 窯業	17	348	347	305	42	1	161 010	686 484
22 鉄鋼	3	20	20	15	5	-	9 542	37 015
23 非金属	1	190	190	158	32	-	x	x
24 金属	10	153	153	136	17	-	44 259	40 581
25 はん用機械	3	102	102	88	14	-	33 985	75 197
26 生産用機械	34	942	940	796	144	2	461 260	1 283 422
27 業務用機械	1	5	3	3	-	2	x	x
28 電子デバイス	1	8	8	5	3	-	x	x
29 電気	5	56	55	17	38	1	9 446	14 806
30 情報通信	-	-	-	-	-	-	-	-
31 輸送	5	550	550	526	24	-	267 988	1 078 092
32 その他工業	7	237	237	120	117	-	91 161	100 950
光市	64	5 074	5 069	4 050	1 019	5	2 679 366	23 545 605
09 食料	6	310	310	160	150	-	112 200	336 645
10 飲料	-	-	-	-	-	-	-	-
11 繊維	1	42	42	6	36	-	x	x
12 木材	1	13	13	11	2	-	x	x
13 家具	-	-	-	-	-	-	-	-
14 パル	-	-	-	-	-	-	-	-
15 印刷	3	44	40	20	20	4	10 035	10 495
16 化学	2	898	898	615	283	-	x	x
17 石油	-	-	-	-	-	-	-	-
18 プラスチック	2	32	32	28	4	-	x	x
19 ゴム	1	6	6	3	3	-	x	x
20 皮革	-	-	-	-	-	-	-	-
21 窯業	4	42	42	35	7	-	14 230	54 308
22 鉄鋼	10	1 945	1 945	1 789	156	-	1 104 162	18 773 211
23 非金属	2	66	66	60	6	-	x	x
24 金属	10	419	419	256	163	-	147 372	450 695
25 はん用機械	3	258	258	248	10	-	113 841	58 413
26 生産用機械	11	187	187	157	30	-	75 869	143 363
27 業務用機械	-	-	-	-	-	-	-	-
28 電子デバイス	2	513	513	422	91	-	x	x
29 電気	-	-	-	-	-	-	-	-
30 情報通信	-	-	-	-	-	-	-	-
31 輸送	6	299	298	240	58	1	107 785	434 982
32 その他工業	-	-	-	-	-	-	-	-
長門市	101	2 083	2 005	928	1 077	78	547 990	3 670 454
09 食料	58	1 455	1 394	534	860	61	316 296	1 403 240
10 飲料	1	4	4	2	2	-	x	x
11 繊維	5	115	114	8	106	1	18 583	10 093
12 木材	8	79	78	58	20	1	15 766	42 237
13 家具	4	18	14	8	6	4	2 503	5 624
14 パル	-	-	-	-	-	-	-	-
15 印刷	2	14	12	7	5	2	x	x
16 化学	-	-	-	-	-	-	-	-
17 石油	-	-	-	-	-	-	-	-
18 プラスチック	1	21	21	15	6	-	x	x
19 ゴム	-	-	-	-	-	-	-	-
20 皮革	-	-	-	-	-	-	-	-
21 窯業	9	85	80	59	21	5	25 472	61 764
22 鉄鋼	1	11	11	9	2	-	x	x
23 非金属	-	-	-	-	-	-	-	-
24 金属	5	235	234	206	28	1	147 834	1 678 261
25 はん用機械	2	24	24	12	12	-	x	x
26 生産用機械	-	-	-	-	-	-	-	-
27 業務用機械	-	-	-	-	-	-	-	-
28 電子デバイス	-	-	-	-	-	-	-	-
29 電気	-	-	-	-	-	-	-	-
30 情報通信	1	4	3	1	2	1	x	x
31 輸送	3	13	11	6	5	2	2 836	3 630
32 その他工業	1	5	5	3	2	-	x	x

統計表（従業者4人以上の事業所）
使用額等・製造品出荷額等・粗付加価値額

製造品出荷額等				粗付加価値額	市産業中分町類
総額	製造品出荷額	加工賃収入額	その他収入額		
34 525 130	32 673 644	835 295	1 016 191	16 866 336	岩 国 市
836 793	789 863	13 634	33 296	410 289	09 食 料
299 709	290 017	-	9 692	142 867	10 飲 料
3 621 480	3 477 431	140 595	3 454	1 230 560	11 織 維
452 425	426 184	5 088	21 153	161 299	12 木 材
54 213	42 843	5 630	5 740	34 283	13 家 具
7 653 332	7 360 819	261 425	31 088	2 474 501	14 パ ル プ
76 494	75 744	750	-	36 731	15 印 刷
12 268 742	12 180 597	87 847	298	8 720 852	16 化 学
1 550 899	1 217 038	-	333 861	204 677	17 石 油
1 313 112	1 031 575	49 018	232 519	715 202	18 プ ラ ス チ ッ ク
x	x	x	x	x	19 ゴ ム
-	-	-	-	-	20 皮 革
1 173 247	1 060 498	30 465	82 284	478 374	21 窯 業
60 345	47 185	13 160	-	22 220	22 鉄 鋼
x	x	x	x	x	23 非 鉄
116 320	46 497	60 132	9 691	74 458	24 金 属
137 029	112 989	16 040	8 000	58 884	25 は ん 用 機 械
2 499 008	2 171 480	93 248	234 280	1 173 966	26 生 産 用 機 械
x	x	x	x	x	27 業 務 用 機 械
x	x	x	x	x	28 電 子 デ バ イ ス
26 802	20 938	5 832	32	11 786	29 電 気 信 通
-	-	-	-	-	30 情 報 通 信
1 692 563	1 689 415	3 148	-	613 375	31 輸 送
213 683	205 855	800	7 028	112 162	32 そ の 他 工 業
44 987 118	44 211 255	638 676	137 187	21 434 105	光 市
584 147	576 876	-	7 271	243 384	09 食 料
-	-	-	-	-	10 飲 料
x	x	x	x	x	11 織 維
x	x	x	x	x	12 木 材
-	-	-	-	-	13 家 具
-	-	-	-	-	14 パ ル プ
28 169	28 169	-	-	17 505	15 印 刷
x	x	x	x	x	16 化 学
-	-	-	-	-	17 石 油
x	x	x	x	x	18 プ ラ ス チ ッ ク
x	x	x	x	x	19 ゴ ム
-	-	-	-	-	20 皮 革
118 636	117 895	-	741	62 482	21 窯 業
24 086 709	23 725 156	345 321	16 232	5 341 771	22 鉄 鋼
x	x	x	x	x	23 非 鉄
781 932	682 863	99 069	-	327 818	24 金 属
292 473	65 995	174 779	51 699	231 119	25 は ん 用 機 械
317 144	304 823	11 768	553	169 992	26 生 産 用 機 械
-	-	-	-	-	27 業 務 用 機 械
x	x	x	x	x	28 電 子 デ バ イ ス
-	-	-	-	-	29 電 気 信 通
-	-	-	-	-	30 情 報 通 信
1 329 020	1 322 884	6 136	-	892 314	31 輸 送
-	-	-	-	-	32 そ の 他 工 業
5 665 666	5 014 785	67 855	583 026	1 947 067	長 門 市
2 509 183	2 371 132	10 936	127 115	1 099 932	09 食 料
x	x	x	x	x	10 飲 料
36 244	-	32 255	3 989	25 971	11 織 維
126 731	73 259	12 131	41 341	82 080	12 木 材
10 070	6 540	-	3 530	4 234	13 家 具
-	-	-	-	-	14 パ ル プ
x	x	x	x	x	15 印 刷
-	-	-	-	-	16 化 学
-	-	-	-	-	17 石 油
x	x	x	x	x	18 プ ラ ス チ ッ ク
-	-	-	-	-	19 ゴ ム
-	-	-	-	-	20 皮 革
109 424	75 031	740	33 653	46 158	21 窯 業
x	x	x	x	x	22 鉄 鋼
-	-	-	-	-	23 非 鉄
2 332 148	1 960 143	2 034	369 971	618 619	24 金 属
x	x	x	x	x	25 は ん 用 機 械
-	-	-	-	-	26 生 産 用 機 械
-	-	-	-	-	27 業 務 用 機 械
-	-	-	-	-	28 電 子 デ バ イ ス
-	-	-	-	-	29 電 気 信 通
x	x	x	x	x	30 情 報 通 信
9 222	9 222	-	-	5 473	31 輸 送
x	x	x	x	x	32 そ の 他 工 業

5-1 市町別・産業中分類
事業所数・従業者数・現金給与総額・原材料

(単位：人、万円)

市 産 業 中 分 類	町 類	事業所数	従業者数				現金給与総額	原材料使用額等	
			総数	常用労働者数		個人事業主・ 家族従業者数			
				計	男				女
	柳井市	50	1 201	1 192	866	326	9	474 360	1 612 476
09	食料	12	208	206	86	120	2	52 454	144 811
10	飲料	-	-	-	-	-	-	-	-
11	繊維	1	32	32	3	29	-	x	x
12	木材	4	44	44	27	17	-	15 142	167 586
13	家具	1	28	28	22	6	-	x	x
14	パ ル	1	5	4	-	4	1	x	x
15	印刷	1	85	85	66	19	-	x	x
16	化学	3	162	162	142	20	-	83 200	405 760
17	石油	1	6	6	5	1	-	x	x
18	プラスチック	-	-	-	-	-	-	-	-
19	ゴム	-	-	-	-	-	-	-	-
20	皮革	-	-	-	-	-	-	-	-
21	窯業	4	47	43	41	2	4	18 094	47 544
22	鉄鋼	-	-	-	-	-	-	-	-
23	非金属	-	-	-	-	-	-	-	-
24	金属	3	23	22	20	2	1	7 084	3 511
25	はん用機械	-	-	-	-	-	-	-	-
26	生産用機械	2	111	110	94	16	1	x	x
27	業務用機械	-	-	-	-	-	-	-	-
28	電子デバイス	1	159	159	142	17	-	x	x
29	電気	6	99	99	64	35	-	36 321	57 715
30	情報通信	-	-	-	-	-	-	-	-
31	輸送	7	173	173	144	29	-	77 201	461 454
32	その他工業	3	19	19	10	9	-	5 465	4 114
	美祿市	63	2 732	2 722	2 055	667	10	1 143 472	5 893 106
09	食料	8	243	243	91	152	-	53 717	128 272
10	飲料	1	5	5	4	1	-	x	x
11	繊維	1	8	7	-	7	1	x	x
12	木材	1	5	5	5	-	-	x	x
13	家具	2	14	14	9	5	-	x	x
14	パ ル	1	12	12	11	1	-	x	x
15	印刷	1	4	3	-	3	1	x	x
16	化学	-	-	-	-	-	-	-	-
17	石油	1	10	10	9	1	-	x	x
18	プラスチック	4	100	99	50	49	1	31 231	217 574
19	ゴム	2	98	98	54	44	-	x	x
20	皮革	-	-	-	-	-	-	-	-
21	窯業	16	715	713	598	115	2	330 236	2 069 603
22	鉄鋼	-	-	-	-	-	-	-	-
23	非金属	-	-	-	-	-	-	-	-
24	金属	6	123	120	112	8	3	46 822	230 171
25	はん用機械	2	119	119	108	11	-	x	x
26	生産用機械	3	74	74	54	20	-	29 326	17 014
27	業務用機械	-	-	-	-	-	-	-	-
28	電子デバイス	4	482	482	433	49	-	280 051	960 227
29	電気	4	232	232	106	126	-	69 864	340 825
30	情報通信	-	-	-	-	-	-	-	-
31	輸送	2	420	420	365	55	-	x	x
32	その他工業	4	68	66	46	20	2	20 339	130 963
	周南市	194	10 410	10 388	8 614	1 774	22	5 979 789	111 854 229
09	食料	32	882	875	352	523	7	261 003	778 764
10	飲料	4	36	36	22	14	-	6 119	9 830
11	繊維	8	220	219	113	106	1	83 599	729 520
12	木材	5	55	55	41	14	-	22 207	145 149
13	家具	5	99	98	67	31	1	30 378	60 120
14	パ ル	3	54	54	34	20	-	16 573	33 103
15	印刷	10	249	249	149	100	-	76 833	174 670
16	化学	25	4 997	4 997	4 452	545	-	3 341 737	45 482 594
17	石油	6	542	542	493	49	-	548 702	47 090 592
18	プラスチック	8	285	285	259	26	-	105 098	943 804
19	ゴム	1	81	81	72	9	-	x	x
20	皮革	-	-	-	-	-	-	-	-
21	窯業	11	234	233	204	29	1	103 881	472 457
22	鉄鋼	9	1 168	1 167	1 128	39	1	702 809	13 617 894
23	非金属	1	29	29	26	3	-	x	x
24	金属	24	418	415	336	79	3	158 803	330 591
25	はん用機械	1	12	12	10	2	-	x	x
26	生産用機械	20	546	545	473	72	1	248 935	747 341
27	業務用機械	1	9	9	5	4	-	x	x
28	電子デバイス	3	173	173	147	26	-	129 435	704 584
29	電気	2	199	199	137	62	-	x	x
30	情報通信	-	-	-	-	-	-	-	-
31	輸送	6	78	77	70	7	1	30 668	16 828
32	その他工業	9	44	38	24	14	6	8 997	14 825

統計表（従業者4人以上の事業所）
使用額等・製造品出荷額等・粗付加価値額

製造品出荷額等				粗付加価値額	市産	業中分	町類
総額	製造品出荷額	加工賃収入額	その他収入額				
2 931 778	2 746 641	141 203	43 934	1 299 146			
358 504	343 790	2 808	11 906	211 234	09	柳井市	食料
-	-	-	-	-	10		飲料
x	x	x	x	x	11		繊維
176 783	158 683	18 100	-	8 740	12		木材
x	x	x	x	x	13		家具
x	x	x	x	x	14		パルプ
x	x	x	x	x	15		印刷
719 632	719 632	-	-	313 301	16		化学
x	x	x	x	x	17		石油
-	-	-	-	-	18		プラスチック
-	-	-	-	-	19		ゴム
-	-	-	-	-	20		皮革
76 888	76 888	-	-	29 044	21		窯業
-	-	-	-	-	22		鉄鋼
-	-	-	-	-	23		非金属
16 194	15 256	938	-	12 080	24		金属
-	-	-	-	-	25		はん用機械
x	x	x	x	x	26		生産用機械
-	-	-	-	-	27		業務用機械
x	x	x	x	x	28		電子デバイス
120 192	72 648	22 241	25 303	61 684	29		電気
-	-	-	-	-	30		情報通信
661 852	624 085	35 069	2 698	198 311	31		輸送
14 039	5 245	4 767	4 027	9 452	32		その他工業
8 046 206	7 655 648	195 589	194 969	2 123 380			
213 201	203 985	3 061	6 155	81 409	09	美祿市	食料
x	x	x	x	x	10		飲料
x	x	x	x	x	11		繊維
x	x	x	x	x	12		木材
x	x	x	x	x	13		家具
x	x	x	x	x	14		パルプ
x	x	x	x	x	15		印刷
-	-	-	-	-	16		化学
x	x	x	x	x	17		石油
295 388	288 933	6 455	-	77 575	18		プラスチック
x	x	x	x	x	19		ゴム
-	-	-	-	-	20		皮革
2 614 641	2 491 503	76 521	46 617	539 654	21		窯業
-	-	-	-	-	22		鉄鋼
-	-	-	-	-	23		非金属
353 142	320 742	32 400	-	116 856	24		金属
x	x	x	x	x	25		はん用機械
73 048	54 497	17 656	895	53 893	26		生産用機械
-	-	-	-	-	27		業務用機械
1 282 781	1 233 737	49 044	-	348 046	28		電子デバイス
477 548	440 306	9 342	27 900	131 575	29		電気
-	-	-	-	-	30		情報通信
x	x	x	x	x	31		輸送
167 839	167 839	-	-	35 148	32		その他工業
152 470 285	149 967 691	811 857	1 690 737	31 789 851			
1 920 232	1 851 508	33 988	34 736	1 091 471	09	周南市	食料
46 764	21 432	171	25 161	31 208	10		飲料
1 157 005	1 128 198	18 651	10 156	425 699	11		繊維
125 810	115 183	818	9 809	△ 20 023	12		木材
133 414	130 434	1 206	1 774	72 900	13		家具
83 738	62 672	48	21 018	49 646	14		パルプ
380 375	380 375	-	-	197 167	15		印刷
55 702 962	54 936 810	84 236	681 916	10 695 464	16		化学
69 770 557	69 765 725	-	4 832	13 486 777	17		石油
1 933 948	1 932 626	50	1 272	977 291	18		プラスチック
x	x	x	x	x	19		ゴム
-	-	-	-	-	20		皮革
1 219 000	837 305	7 237	374 458	745 265	21		窯業
16 055 345	15 488 430	228 081	338 834	2 434 100	22		鉄鋼
x	x	x	x	x	23		非金属
678 786	349 034	251 230	78 522	339 066	24		金属
x	x	x	x	x	25		はん用機械
1 217 873	1 028 781	92 278	96 814	463 223	26		生産用機械
x	x	x	x	x	27		業務用機械
1 275 741	1 238 975	36 766	-	571 157	28		電子デバイス
x	x	x	x	x	29		電気
-	-	-	-	-	30		情報通信
56 257	29 296	26 861	100	38 718	31		輸送
38 100	22 650	9 337	6 113	22 313	32		その他工業

5-1 市町別・産業中分類
事業所数・従業者数・現金給与総額・原材料

(単位：人、万円)

市 産 業 中 分 類	町 類	事業所数	従業者数				現金給与総額	原材料使用額等	
			総数	常用労働者数					個人事業主・ 家族従業者数
				計	男	女			
	山陽小野田市	99	6 305	6 297	4 928	1 369	8	3 158 619	54 887 048
09	食料	11	384	383	126	257	1	180 130	496 079
10	飲料	1	9	9	4	5	-	x	x
11	繊維	5	42	40	7	33	2	6 870	13 779
12	木材	1	23	23	16	7	-	x	x
13	家具	3	24	23	13	10	1	7 512	16 399
14	パル	1	19	19	8	11	-	x	x
15	印刷	3	16	16	10	6	-	1 457	4 384
16	化学	10	1 429	1 429	1 188	241	-	791 441	3 494 180
17	石油	2	420	420	406	14	-	x	x
18	プラスチック	5	417	417	309	108	-	158 633	608 665
19	ゴム	1	14	14	3	11	-	x	x
20	皮革	-	-	-	-	-	-	-	-
21	窯業	9	269	267	193	74	2	120 812	408 914
22	鉄鋼	5	699	699	634	65	-	348 597	3 541 011
23	非金属	2	23	23	20	3	-	x	x
24	金属	8	81	81	56	25	-	27 120	32 854
25	はん用機械	11	1 153	1 153	998	155	-	541 929	2 839 165
26	生産用機械	7	261	261	160	101	-	101 070	308 449
27	業務用機械	-	-	-	-	-	-	-	-
28	電子デバイス	3	243	243	170	73	-	112 413	156 716
29	電気	2	483	483	397	86	-	x	x
30	情報通信	-	-	-	-	-	-	-	-
31	輸送	6	264	264	186	78	-	82 583	104 409
32	その他工業	3	32	30	24	6	2	9 253	14 697
	周防大島町	17	228	216	94	122	12	37 461	61 058
09	食料	11	166	154	62	92	12	22 132	42 490
10	飲料	-	-	-	-	-	-	-	-
11	繊維	1	19	19	1	18	-	x	x
12	木材	-	-	-	-	-	-	-	-
13	家具	1	5	5	4	1	-	x	x
14	パル	-	-	-	-	-	-	-	-
15	印刷	1	8	8	8	-	-	x	x
16	化学	-	-	-	-	-	-	-	-
17	石油	-	-	-	-	-	-	-	-
18	プラスチック	-	-	-	-	-	-	-	-
19	ゴム	-	-	-	-	-	-	-	-
20	皮革	-	-	-	-	-	-	-	-
21	窯業	2	17	17	14	3	-	x	x
22	鉄鋼	-	-	-	-	-	-	-	-
23	非金属	-	-	-	-	-	-	-	-
24	金属	-	-	-	-	-	-	-	-
25	はん用機械	-	-	-	-	-	-	-	-
26	生産用機械	-	-	-	-	-	-	-	-
27	業務用機械	-	-	-	-	-	-	-	-
28	電子デバイス	-	-	-	-	-	-	-	-
29	電気	-	-	-	-	-	-	-	-
30	情報通信	-	-	-	-	-	-	-	-
31	輸送	-	-	-	-	-	-	-	-
32	その他工業	1	13	13	5	8	-	x	x
	和木町	4	1 159	1 159	1 072	87	-	958 081	46 155 901
09	食料	1	41	41	41	-	-	x	x
10	飲料	-	-	-	-	-	-	-	-
11	繊維	-	-	-	-	-	-	-	-
12	木材	-	-	-	-	-	-	-	-
13	家具	-	-	-	-	-	-	-	-
14	パル	-	-	-	-	-	-	-	-
15	印刷	-	-	-	-	-	-	-	-
16	化学	1	780	780	707	73	-	x	x
17	石油	1	328	328	316	12	-	x	x
18	プラスチック	-	-	-	-	-	-	-	-
19	ゴム	-	-	-	-	-	-	-	-
20	皮革	-	-	-	-	-	-	-	-
21	窯業	-	-	-	-	-	-	-	-
22	鉄鋼	-	-	-	-	-	-	-	-
23	非金属	-	-	-	-	-	-	-	-
24	金属	-	-	-	-	-	-	-	-
25	はん用機械	-	-	-	-	-	-	-	-
26	生産用機械	-	-	-	-	-	-	-	-
27	業務用機械	-	-	-	-	-	-	-	-
28	電子デバイス	-	-	-	-	-	-	-	-
29	電気	-	-	-	-	-	-	-	-
30	情報通信	-	-	-	-	-	-	-	-
31	輸送	1	10	10	8	2	-	x	x
32	その他工業	-	-	-	-	-	-	-	-

統計表（従業者4人以上の事業所）
使用額等・製造品出荷額等・粗付加価値額

製造品出荷額等				粗付加価値額	市産	業中分	町類
総額	製造品出荷額	加工賃収入額	その他収入額				
73 497 911	71 256 188	765 660	1 476 063	10 511 532			山陽小野田市
302 560	295 943	672	5 945	△ 195 463	09	食料	
x	x	x	x	x	10	飲料	
28 790	19 696	8 458	636	14 296	11	繊維	
x	x	x	x	x	12	木材	
33 896	33 896	-	-	16 663	13	家具	
x	x	x	x	x	14	パル	
10 140	10 140	-	-	5 605	15	印刷	
8 966 123	8 837 366	120 258	8 499	5 452 996	16	化学	
x	x	x	x	x	17	石油	
1 551 768	976 568	1 959	573 241	933 175	18	プラスチック	
x	x	x	x	x	19	ゴム	
-	-	-	-	-	20	皮革	
733 011	709 684	-	23 327	322 400	21	窯業	
5 820 609	5 775 678	27 587	17 344	2 279 598	22	鉄鋼	
x	x	x	x	x	23	非金属	
96 166	52 781	10 328	33 057	62 534	24	金属	
2 934 669	2 430 835	498 694	5 140	139 817	25	はん用機械	
651 911	642 925	1 320	7 666	342 016	26	生産用機械	
-	-	-	-	-	27	業務用機械	
458 057	446 969	8 053	3 035	297 508	28	電子デバイス	
x	x	x	x	x	29	電気	
-	-	-	-	-	30	情報通信	
325 777	301 420	24 155	202	220 169	31	輸送	
35 554	29 458	4 885	1 211	19 802	32	その他工業	
148 961	111 880	32 001	5 080	84 321			周防大島町
91 479	62 358	25 501	3 620	46 652	09	食料	
-	-	-	-	-	10	飲料	
x	x	x	x	x	11	繊維	
-	-	-	-	-	12	木材	
x	x	x	x	x	13	家具	
-	-	-	-	-	14	パル	
x	x	x	x	x	15	印刷	
-	-	-	-	-	16	化学	
-	-	-	-	-	17	石油	
-	-	-	-	-	18	プラスチック	
-	-	-	-	-	19	ゴム	
-	-	-	-	-	20	皮革	
x	x	x	x	x	21	窯業	
-	-	-	-	-	22	鉄鋼	
-	-	-	-	-	23	非金属	
-	-	-	-	-	24	金属	
-	-	-	-	-	25	はん用機械	
-	-	-	-	-	26	生産用機械	
-	-	-	-	-	27	業務用機械	
-	-	-	-	-	28	電子デバイス	
-	-	-	-	-	29	電気	
-	-	-	-	-	30	情報通信	
-	-	-	-	-	31	輸送	
x	x	x	x	x	32	その他工業	
64 128 994	63 438 181	-	690 813	9 363 105			和木町
x	x	x	x	x	09	食料	
-	-	-	-	-	10	飲料	
-	-	-	-	-	11	繊維	
-	-	-	-	-	12	木材	
-	-	-	-	-	13	家具	
-	-	-	-	-	14	パル	
-	-	-	-	-	15	印刷	
x	x	x	x	x	16	化学	
x	x	x	x	x	17	石油	
-	-	-	-	-	18	プラスチック	
-	-	-	-	-	19	ゴム	
-	-	-	-	-	20	皮革	
-	-	-	-	-	21	窯業	
-	-	-	-	-	22	鉄鋼	
-	-	-	-	-	23	非金属	
-	-	-	-	-	24	金属	
-	-	-	-	-	25	はん用機械	
-	-	-	-	-	26	生産用機械	
-	-	-	-	-	27	業務用機械	
-	-	-	-	-	28	電子デバイス	
-	-	-	-	-	29	電気	
-	-	-	-	-	30	情報通信	
x	x	x	x	x	31	輸送	
-	-	-	-	-	32	その他工業	

5-1 市町別・産業中分類
事業所数・従業者数・現金給与総額・原材料

(単位：人、万円)

市 産 業 中 分 類	町 業 所 数	従業者数						現金給与総額	原材料使用額等
		総数	常用労働者数			個人事業主・ 家族従業者数			
			計	男	女				
上 関 町	5	34	32	19	13	2	7 355	7 061	
09 食 料	1	6	6	2	4	-	x	x	
10 飲 料	-	-	-	-	-	-	-	-	
11 織 維	-	-	-	-	-	-	-	-	
12 木 材	-	-	-	-	-	-	-	-	
13 家 具	-	-	-	-	-	-	-	-	
14 パ ル プ	-	-	-	-	-	-	-	-	
15 印 刷	-	-	-	-	-	-	-	-	
16 化 学	-	-	-	-	-	-	-	-	
17 石 油	-	-	-	-	-	-	-	-	
18 プラスチック	-	-	-	-	-	-	-	-	
19 ゴ ム	-	-	-	-	-	-	-	-	
20 皮 革	-	-	-	-	-	-	-	-	
21 窯 業	1	14	14	11	3	-	x	x	
22 鉄 鋼	-	-	-	-	-	-	-	-	
23 非 鉄	-	-	-	-	-	-	-	-	
24 金 属	-	-	-	-	-	-	-	-	
25 は ん 用 機 械	1	4	4	2	2	-	x	x	
26 生 産 用 機 械	-	-	-	-	-	-	-	-	
27 業 務 用 機 械	-	-	-	-	-	-	-	-	
28 電 子 デ バ イ ス	-	-	-	-	-	-	-	-	
29 電 気	-	-	-	-	-	-	-	-	
30 情 報 通 信	-	-	-	-	-	-	-	-	
31 輸 送	2	10	8	4	4	2	x	x	
32 そ の 他 工 業	-	-	-	-	-	-	-	-	
田 布 施 町	41	1 428	1 425	1 012	413	3	647 822	2 967 123	
09 食 料	5	126	125	41	84	1	28 266	53 360	
10 飲 料	1	45	45	25	20	-	x	x	
11 織 維	1	8	8	1	7	-	x	x	
12 木 材	4	104	104	71	33	-	38 027	535 423	
13 家 具	-	-	-	-	-	-	-	-	
14 パ ル プ	1	32	32	9	23	-	x	x	
15 印 刷	2	31	31	12	19	-	x	x	
16 化 学	2	42	42	34	8	-	x	x	
17 石 油	-	-	-	-	-	-	-	-	
18 プラスチック	2	150	150	85	65	-	x	x	
19 ゴ ム	-	-	-	-	-	-	-	-	
20 皮 革	-	-	-	-	-	-	-	-	
21 窯 業	2	52	52	47	5	-	x	x	
22 鉄 鋼	3	91	91	79	12	-	51 728	443 617	
23 非 鉄	-	-	-	-	-	-	-	-	
24 金 属	8	232	230	202	28	2	80 700	181 671	
25 は ん 用 機 械	6	409	409	329	80	-	282 817	1 358 337	
26 生 産 用 機 械	1	11	11	9	2	-	x	x	
27 業 務 用 機 械	-	-	-	-	-	-	-	-	
28 電 子 デ バ イ ス	-	-	-	-	-	-	-	-	
29 電 気	-	-	-	-	-	-	-	-	
30 情 報 通 信	-	-	-	-	-	-	-	-	
31 輸 送	2	80	80	59	21	-	x	x	
32 そ の 他 工 業	1	15	15	9	6	-	x	x	
平 生 町	28	861	855	658	197	6	360 918	3 083 366	
09 食 料	8	116	113	34	79	3	23 101	91 691	
10 飲 料	-	-	-	-	-	-	-	-	
11 織 維	-	-	-	-	-	-	-	-	
12 木 材	3	225	224	205	19	1	116 499	1 822 401	
13 家 具	1	6	6	4	2	-	x	x	
14 パ ル プ	2	119	118	71	47	1	x	x	
15 印 刷	1	5	4	1	3	1	x	x	
16 化 学	2	163	163	150	13	-	x	x	
17 石 油	-	-	-	-	-	-	-	-	
18 プラスチック	-	-	-	-	-	-	-	-	
19 ゴ ム	-	-	-	-	-	-	-	-	
20 皮 革	-	-	-	-	-	-	-	-	
21 窯 業	1	7	7	5	2	-	x	x	
22 鉄 鋼	1	54	54	49	5	-	x	x	
23 非 鉄	-	-	-	-	-	-	-	-	
24 金 属	3	44	44	33	11	-	x	x	
25 は ん 用 機 械	3	42	42	35	7	-	16 330	11 543	
26 生 産 用 機 械	2	36	36	31	5	-	x	x	
27 業 務 用 機 械	-	-	-	-	-	-	-	-	
28 電 子 デ バ イ ス	-	-	-	-	-	-	-	-	
29 電 気	-	-	-	-	-	-	-	-	
30 情 報 通 信	-	-	-	-	-	-	-	-	
31 輸 送	1	44	44	40	4	-	x	x	
32 そ の 他 工 業	-	-	-	-	-	-	-	-	

統計表（従業者4人以上の事業所）
使用額等・製造品出荷額等・粗付加価値額

製造品出荷額等				粗付加価値額	市産	業中分	町類
総額	製造品出荷額	加工賃収入額	その他収入額				
36 393	32 384	3 554	455	29 042			
x	x	x	x	x	09	上	町
-	-	-	-	-	10	食	料
-	-	-	-	-	11	飲	料
-	-	-	-	-	12	織	維
-	-	-	-	-	13	木	材
-	-	-	-	-	14	家	具
-	-	-	-	-	15	パ	ル
-	-	-	-	-	16	印	刷
-	-	-	-	-	17	化	学
-	-	-	-	-	18	石	油
-	-	-	-	-	19	ブ	ラスチック
-	-	-	-	-	20	ゴ	ム
x	x	x	x	x	21	皮	革
-	-	-	-	-	22	窯	業
-	-	-	-	-	23	鉄	鋼
-	-	-	-	-	24	非	鉄
x	x	x	x	x	25	金	属
-	-	-	-	-	26	は	ん
-	-	-	-	-	27	生	産
-	-	-	-	-	28	業	務
-	-	-	-	-	29	電	子
-	-	-	-	-	30	電	気
x	x	x	x	x	31	情	報
-	-	-	-	-	32	輸	送
						そ	の
						他	工
						業	
4 592 253	4 323 123	96 121	173 009	1 604 122			
112 391	107 874	-	4 517	56 335	09	田	町
x	x	x	x	x	10	布	料
x	x	x	x	x	11	施	料
609 282	608 652	630	-	70 382	12	織	維
-	-	-	-	-	13	木	材
x	x	x	x	x	14	家	具
x	x	x	x	x	15	パ	ル
x	x	x	x	x	16	印	刷
-	-	-	-	-	17	化	学
x	x	x	x	x	18	石	油
-	-	-	-	-	19	ブ	ラスチック
-	-	-	-	-	20	ゴ	ム
x	x	x	x	x	21	皮	革
601 725	601 472	-	253	152 208	22	窯	業
-	-	-	-	-	23	鉄	鋼
345 654	331 264	14 390	-	159 674	24	非	鉄
2 220 540	2 073 247	17 444	129 849	861 303	25	金	属
x	x	x	x	x	26	は	ん
-	-	-	-	-	27	生	産
-	-	-	-	-	28	業	務
-	-	-	-	-	29	電	子
-	-	-	-	-	30	電	気
x	x	x	x	x	31	情	報
x	x	x	x	x	32	輸	送
						そ	の
						他	工
						業	
3 614 954	3 386 821	188 705	39 428	522 989			
133 135	128 619	-	4 516	40 417	09	平	町
-	-	-	-	-	10	生	料
-	-	-	-	-	11	食	料
1 748 453	1 730 453	-	18 000	△ 75 478	12	織	維
x	x	x	x	x	13	木	材
x	x	x	x	x	14	家	具
x	x	x	x	x	15	パ	ル
x	x	x	x	x	16	印	刷
-	-	-	-	-	17	化	学
-	-	-	-	-	18	石	油
-	-	-	-	-	19	ブ	ラスチック
-	-	-	-	-	20	ゴ	ム
x	x	x	x	x	21	皮	革
x	x	x	x	x	22	窯	業
-	-	-	-	-	23	鉄	鋼
x	x	x	x	x	24	非	鉄
40 346	35 535	4 811	-	27 431	25	金	属
x	x	x	x	x	26	は	ん
-	-	-	-	-	27	生	産
-	-	-	-	-	28	業	務
-	-	-	-	-	29	電	子
-	-	-	-	-	30	電	気
x	x	x	x	x	31	情	報
-	-	-	-	-	32	輸	送
						そ	の
						他	工
						業	

5-1 市町別・産業中分類
事業所数・従業者数・現金給与総額・原材料

(単位：人、万円)

市 産 業 中 分 類	町 類	事業所数	従業者数					現金給与総額	原材料使用額等
			総数	常用労働者数			個人事業主・ 家族従業者数		
				計	男	女			
	阿武町	9	293	291	127	164	2	75 363	209 040
09	食料	1	11	11	2	9	-	x	x
10	飲料	-	-	-	-	-	-	-	-
11	繊維	2	25	24	1	23	1	x	x
12	木材	-	-	-	-	-	-	-	-
13	家具	-	-	-	-	-	-	-	-
14	パル 印刷	-	-	-	-	-	-	-	-
15	化学	-	-	-	-	-	-	-	-
16	石油	-	-	-	-	-	-	-	-
17	石	-	-	-	-	-	-	-	-
18	プラスチック	4	88	87	25	62	1	22 387	118 839
19	ゴム	-	-	-	-	-	-	-	-
20	皮革	-	-	-	-	-	-	-	-
21	窯業	1	19	19	17	2	-	x	x
22	鉄鋼	-	-	-	-	-	-	-	-
23	非金属	-	-	-	-	-	-	-	-
24	金属	-	-	-	-	-	-	-	-
25	はん用機械	-	-	-	-	-	-	-	-
26	生産用機械	-	-	-	-	-	-	-	-
27	業務用機械	1	150	150	82	68	-	x	x
28	電子デバイス	-	-	-	-	-	-	-	-
29	電気	-	-	-	-	-	-	-	-
30	情報通信	-	-	-	-	-	-	-	-
31	輸送	-	-	-	-	-	-	-	-
32	その他工業	-	-	-	-	-	-	-	-

統計表（従業者4人以上の事業所）
 使用額等・製造品出荷額等・粗付加価値額

製造品出荷額等				粗付加価値額	市 産	業 中 分	町 類
総額	製造品出荷額	加工賃収入額	その他収入額				
416 825	363 603	5 451	47 771	204 905		阿 武 町	
x	x	x	x	x	09	食 料	
-	-	-	-	-	10	飲 料	
x	x	x	x	x	11	織 維	
-	-	-	-	-	12	木 材	
-	-	-	-	-	13	家 具	
-	-	-	-	-	14	パ ル	
-	-	-	-	-	15	印 刷	
-	-	-	-	-	16	化 学	
-	-	-	-	-	17	石 油	
167 336	148 961	-	18 375	46 164	18	プ ラ ス チ ッ ク	
-	-	-	-	-	19	ゴ ム	
-	-	-	-	-	20	皮 革	
x	x	x	x	x	21	窯 業	
-	-	-	-	-	22	鉄 鋼	
-	-	-	-	-	23	非 鉄	
-	-	-	-	-	24	金 属	
-	-	-	-	-	25	は ん 用 機 械	
-	-	-	-	-	26	生 産 用 機 械	
x	x	x	x	x	27	業 務 用 機 械	
-	-	-	-	-	28	電 子 デ バ イ ス	
-	-	-	-	-	29	電 気	
-	-	-	-	-	30	情 報 通 信	
-	-	-	-	-	31	輸 送	
-	-	-	-	-	32	そ の 他 工 業	

6-1 市町別・規模別
事業所数・従業者数・現金給与総額・

(単位：人、万円)

市 町	全事業所					
	事業所数	従業者数	現金給与総額	原材料使用額等	製造品出荷額等	粗付加価値額
総 計	3 030	91 988	42 789 064	423 626 962	628 587 284	178 165 006
市 計	2 846	87 827	40 686 586	371 085 853	555 537 242	166 304 863
1 下 関 市	578	15 121	6 921 609	35 522 988	56 513 712	20 923 141
2 宇 部 市	292	10 234	5 248 278	30 078 194	48 112 931	17 835 077
3 山 口 市	282	5 861	1 940 093	10 293 744	15 493 925	5 077 161
4 萩 市	237	1 916	491 651	818 842	1 771 286	910 486
5 防 府 市	226	12 678	5 771 917	56 995 622	85 572 305	28 500 747
6 下 松 市	144	5 956	3 087 854	18 521 442	25 383 579	6 800 716
7 岩 国 市	279	7 771	3 172 980	17 174 294	34 626 139	16 912 956
8 光 市	95	5 136	2 687 542	23 551 770	45 014 973	21 454 971
9 長 門 市	152	2 189	557 528	3 696 956	5 727 370	1 980 433
10 柳 井 市	71	1 246	481 243	1 622 874	2 959 508	1 315 695
11 美 祢 市	86	2 775	1 151 135	5 955 708	8 197 288	2 211 289
12 周 南 市	280	10 583	6 006 736	111 944 489	152 634 467	31 861 326
13 山陽小野田市	124	6 361	3 168 020	54 908 930	73 529 759	10 520 865
町 計	184	4 161	2 102 478	52 541 109	73 050 042	11 860 143
14 周防大島町	39	273	40 702	68 621	167 773	95 035
15 和 木 町	7	1 166	958 224	46 156 468	64 130 725	9 364 213
16 上 関 町	19	58	10 392	16 786	54 280	36 819
17 田 布 施 町	60	1 466	653 253	2 996 392	4 640 231	1 622 044
18 平 生 町	44	898	364 067	3 090 802	3 633 834	533 888
19 阿 武 町	15	300	75 840	212 040	423 199	208 144

統計表（全事業所）
 原材料使用額等・製造品出荷額等・（粗）付加価値額

従業者4人以上						市	町
事業所数	従業者数	現金給与総額	原材料使用額等	製造品出荷額等	粗付加価値額		
2 096	90 079	42 533 804	422 850 301	626 984 207	177 369 660	総	計
1 992	86 076	40 446 804	370 366 752	554 045 827	165 561 176	市	計
424	14 795	6 868 488	35 360 181	56 168 826	20 748 937	1 下 関 市	
223	10 094	5 225 284	30 032 263	48 020 764	17 790 831	2 宇 部 市	
195	5 677	1 919 268	10 259 826	15 383 059	5 003 259	3 山 口 市	
113	1 674	466 081	771 896	1 664 538	853 996	4 萩 市	
157	12 539	5 756 299	56 939 032	85 470 050	28 456 988	5 防 府 市	
110	5 894	3 078 606	18 418 244	25 214 496	6 735 748	6 下 松 市	
199	7 598	3 149 182	17 122 392	34 525 130	16 866 336	7 岩 国 市	
64	5 074	2 679 366	23 545 605	44 987 118	21 434 105	8 光 市	
101	2 083	547 990	3 670 454	5 665 666	1 947 067	9 長 門 市	
50	1 201	474 360	1 612 476	2 931 778	1 299 146	10 柳 井 市	
63	2 732	1 143 472	5 893 106	8 046 206	2 123 380	11 美 祢 市	
194	10 410	5 979 789	111 854 229	152 470 285	31 789 851	12 周 南 市	
99	6 305	3 158 619	54 887 048	73 497 911	10 511 532	13 山陽小野田市	
104	4 003	2 087 000	52 483 549	72 938 380	11 808 484	町	計
17	228	37 461	61 058	148 961	84 321	14 周 防 大 島 町	
4	1 159	958 081	46 155 901	64 128 994	9 363 105	15 和 木 町	
5	34	7 355	7 061	36 393	29 042	16 上 関 町	
41	1 428	647 822	2 967 123	4 592 253	1 604 122	17 田 布 施 町	
28	861	360 918	3 083 366	3 614 954	522 989	18 平 生 町	
9	293	75 363	209 040	416 825	204 905	19 阿 武 町	

6-1 市町別・規模別
事業所数・従業者数・現金給与総額・

(単位：人、万円)

市 町	従業者1～3人					
	事業所数	従業者数	現金給与総額	原材料使用額等	製造品出荷額等	粗付加価値額
総 計	934	1 909	255 260	776 661	1 603 077	795 346
市 計	854	1 751	239 782	719 101	1 491 415	743 687
1 下 関 市	154	326	53 121	162 807	344 886	174 204
2 宇 部 市	69	140	22 994	45 931	92 167	44 246
3 山 口 市	87	184	20 825	33 918	110 866	73 902
4 萩 市	124	242	25 570	46 946	106 748	56 490
5 防 府 市	69	139	15 618	56 590	102 255	43 759
6 下 松 市	34	62	9 248	103 198	169 083	64 968
7 岩 国 市	80	173	23 798	51 902	101 009	46 620
8 光 市	31	62	8 176	6 165	27 855	20 866
9 長 門 市	51	106	9 538	26 502	61 704	33 366
10 柳 井 市	21	45	6 883	10 398	27 730	16 549
11 美 祢 市	23	43	7 663	62 602	151 082	87 909
12 周 南 市	86	173	26 947	90 260	164 182	71 475
13 山陽小野田市	25	56	9 401	21 882	31 848	9 333
町 計	80	158	15 478	57 560	111 662	51 659
14 周 防 大 島 町	22	45	3 241	7 563	18 812	10 714
15 和 木 町	3	7	143	567	1 731	1 108
16 上 関 町	14	24	3 037	9 725	17 887	7 777
17 田 布 施 町	19	38	5 431	29 269	47 978	17 922
18 平 生 町	16	37	3 149	7 436	18 880	10 899
19 阿 武 町	6	7	477	3 000	6 374	3 239

統計表（全事業所）
 原材料使用額等・製造品出荷額等・（粗）付加価値額

事業所数	従業者4～9人					市	町
	従業者数	現金給与総額	原材料使用額等	製造品出荷額等	粗付加価値額		
838	5 101	1 281 898	3 310 196	6 659 986	3 228 589	総	計
799	4 881	1 233 099	3 243 410	6 482 674	3 122 387	市	計
171	1 046	279 150	793 272	1 617 879	801 250	1 下	関 市
98	610	161 980	285 420	607 386	309 466	2 宇	部 市
85	511	129 137	524 224	901 389	363 934	3 山	口 市
64	380	81 364	127 325	301 039	166 996	4 萩	市
50	309	67 565	132 637	278 420	140 070	5 防	府 市
32	214	66 268	183 393	417 211	223 554	6 下	松 市
78	472	114 876	303 427	606 494	290 724	7 岩	国 市
21	139	49 514	132 659	288 101	148 253	8 光	市
56	340	46 606	119 439	249 970	125 588	9 長	門 市
21	127	35 410	88 580	168 626	77 428	10 柳	井 市
21	115	26 109	47 599	123 587	72 370	11 美	祢 市
73	448	129 351	372 898	667 787	285 365	12 周	南 市
29	170	45 769	132 537	254 785	117 389	13 山	陽小野田市
39	220	48 799	66 786	177 312	106 202	町	計
11	67	15 124	24 670	60 800	35 016	14 周	防大島町
-	-	-	-	-	-	15 和	木 町
4	20	x	x	x	x	16 上	関 町
11	57	14 990	18 071	44 105	25 127	17 田	布 施 町
11	67	13 914	18 578	59 433	38 909	18 平	生 町
2	9	x	x	x	x	19 阿	武 町

6-1 市町別・規模別
事業所数・従業者数・現金給与総額・

(単位：人、万円)

市	町	従業者10~19人					
		事業所数	従業者数	現金給与総額	原材料使用額等	製造品出荷額等	粗付加価値額
総	計	472	6 585	1 931 007	6 875 878	12 010 548	4 971 397
市	計	450	6 273	1 854 417	6 689 294	11 611 206	4 765 410
1	下 関 市	104	1 437	446 305	1 072 023	2 389 292	1 274 576
2	宇 部 市	48	686	211 779	426 368	901 860	458 939
3	山 口 市	43	617	156 772	387 322	793 143	393 882
4	萩 市	27	371	75 189	166 014	348 393	170 655
5	防 府 市	27	392	100 405	1 683 333	2 010 234	315 082
6	下 松 市	27	392	152 004	235 417	546 542	303 945
7	岩 国 市	40	554	161 262	328 968	792 333	447 566
8	光 市	14	198	76 307	140 467	353 379	208 139
9	長 門 市	26	335	66 837	567 763	786 969	212 331
10	柳 井 市	15	203	54 288	368 350	480 452	108 712
11	美 祿 市	14	182	61 333	276 006	449 491	170 111
12	周 南 市	44	614	200 372	768 599	1 258 192	475 366
13	山陽小野田市	21	292	91 564	268 664	500 926	226 106
町	計	22	312	76 590	186 584	399 342	205 987
14	周 防 大 島 町	4	64	x	x	x	x
15	和 木 町	1	10	x	x	x	x
16	上 関 町	1	14	x	x	x	x
17	田 布 施 町	7	88	23 910	56 481	136 226	75 694
18	平 生 町	6	94	25 579	82 803	128 811	44 763
19	阿 武 町	3	42	7 519	26 548	59 548	32 567

統計表（全事業所）
 原材料使用額等・製造品出荷額等・（粗）付加価値額

事業所数	従業者20～29人					市	町
	従業者数	現金給与総額	原材料使用額等	製造品出荷額等	粗付加価値額		
241	5 852	1 885 645	7 225 530	13 103 587	5 789 674	総	計
230	5 602	1 808 115	6 687 077	12 391 045	5 618 739	市	計
48	1 151	341 907	1 320 104	2 388 011	1 040 097	1 下	関 市
25	609	217 159	2 249 132	2 935 157	707 668	2 宇	部 市
21	513	168 850	407 865	873 965	451 298	3 山	口 市
11	274	74 935	102 684	256 997	150 800	4 萩	市
15	374	95 241	188 006	625 898	434 118	5 防	府 市
19	474	179 855	212 980	556 297	337 220	6 下	松 市
29	694	212 601	486 289	955 062	453 117	7 岩	国 市
5	117	34 009	184 838	556 077	369 401	8 光	市
6	132	33 533	120 567	217 621	94 823	9 長	門 市
4	91	28 376	60 821	115 790	52 333	10 柳	井 市
10	260	76 484	153 661	319 513	159 232	11 美	祢 市
26	649	269 792	957 039	2 120 216	1 143 825	12 周	南 市
11	264	75 373	243 091	470 441	224 807	13 山	陽小野田市
11	250	77 530	538 453	712 542	170 935	町	計
1	29	x	x	x	x	14 周	防大島町
-	-	-	-	-	-	15 和	木 町
-	-	-	-	-	-	16 上	関 町
5	114	49 104	257 865	380 425	121 923	17 田	布 施 町
3	67	18 211	260 995	294 397	31 812	18 平	生 町
2	40	x	x	x	x	19 阿	武 町

6-1 市町別・規模別
事業所数・従業者数・現金給与総額・

(単位：人、万円)

市 町	従業者30～49人					
	事業所数	従業者数	現金給与総額	原材料使用額等	製造品出荷額等	付加価値額
総 計	195	7 412	2 684 993	12 571 495	19 235 217	5 873 585
市 計	179	6 798	2 471 295	11 114 618	17 444 712	5 563 553
1 下 関 市	40	1 477	526 894	1 653 223	3 025 144	1 219 971
2 宇 部 市	17	601	270 272	3 769 809	4 467 347	539 329
3 山 口 市	22	845	267 853	1 150 795	2 000 745	762 269
4 萩 市	6	227	54 350	78 183	180 052	92 134
5 防 府 市	22	833	318 686	1 197 235	2 131 475	819 772
6 下 松 市	16	633	245 615	868 025	1 390 215	493 898
7 岩 国 市	14	520	172 736	721 729	1 226 097	410 142
8 光 市	10	389	149 038	379 318	599 690	192 372
9 長 門 市	4	159	x	x	x	x
10 柳 井 市	4	145	52 420	157 707	251 817	94 592
11 美 祢 市	4	158	x	x	x	x
12 周 南 市	13	536	211 445	507 516	1 046 980	519 079
13 山陽小野田市	7	275	103 293	306 959	575 391	209 443
町 計	16	614	213 698	1 456 877	1 790 505	310 032
14 周 防 大 島 町	-	-	-	-	-	-
15 和 木 町	1	41	x	x	x	x
16 上 関 町	-	-	-	-	-	-
17 田 布 施 町	11	422	146 453	806 200	1 084 893	260 341
18 平 生 町	4	151	x	x	x	x
19 阿 武 町	-	-	-	-	-	-

統計表（全事業所）
 原材料使用額等・製造品出荷額等・（粗）付加価値額

事業所数	従業者数	従業者50～99人				市	町
		現金給与総額	原材料使用額等	製造品出荷額等	付加価値額		
170	11 643	4 700 315	24 846 797	43 705 267	16 955 575	総	計
162	11 126	4 503 014	24 116 483	42 537 181	16 554 766	市	計
34	2 329	821 885	2 534 536	5 004 177	2 404 888	1	下 関 市
17	1 146	552 821	4 261 693	9 647 938	4 860 691	2	宇 部 市
15	986	374 733	2 759 286	3 726 110	848 025	3	山 口 市
4	299	x	x	x	x	4	萩 市
14	996	421 189	1 622 297	2 263 191	529 607	5	防 府 市
8	516	229 182	663 992	1 210 790	419 987	6	下 松 市
22	1 514	607 397	3 509 061	5 668 849	1 957 303	7	岩 国 市
3	202	72 536	139 124	310 354	114 082	8	光 市
3	187	x	x	x	x	9	長 門 市
3	231	115 842	402 312	726 082	286 260	10	柳 井 市
5	308	110 429	434 053	728 567	237 428	11	美 祢 市
20	1 428	653 194	6 286 797	10 366 218	3 599 911	12	周 南 市
14	984	407 878	1 108 236	2 204 916	1 046 502	13	山陽小野田市
8	517	197 301	730 314	1 168 086	400 809	町	計
1	68	x	x	x	x	14	周 防 大 島 町
-	-	-	-	-	-	-	15 和 木 町
-	-	-	-	-	-	-	16 上 関 町
5	343	x	x	x	x	17	田 布 施 町
1	54	x	x	x	x	18	平 生 町
1	52	x	x	x	x	19	阿 武 町

6-1 市町別・規模別
事業所数・従業者数・現金給与総額・

(単位：人、万円)

市 町	従業者100~299人					
	事業所数	従業者数	現金給与総額	原材料使用額等	製造品出荷額等	付加価値額
総 計	134	22 722	10 578 474	78 512 902	114 856 584	32 523 494
市 計	128	21 740	x	x	x	x
1 下 関 市	20	3 514	1 575 274	9 036 729	14 054 436	4 422 401
2 宇 部 市	11	1 785	899 065	4 278 308	6 924 246	2 294 873
3 山 口 市	5	749	192 207	1 102 157	1 720 166	556 803
4 萩 市	1	123	x	x	x	x
5 防 府 市	25	4 220	1 546 653	10 100 180	16 587 955	6 144 120
6 下 松 市	4	851	402 866	3 054 923	4 174 887	1 319 483
7 岩 国 市	13	2 317	x	x	x	x
8 光 市	7	1 412	582 032	1 774 368	3 636 272	1 634 122
9 長 門 市	6	930	325 729	2 593 196	3 988 748	1 232 349
10 柳 井 市	3	404	188 024	534 706	1 189 011	533 603
11 美 祢 市	8	1 289	559 596	3 857 232	4 922 564	766 260
12 周 南 市	13	2 119	1 552 594	30 612 664	28 004 611	△2 777 630
13 山陽小野田市	12	2 027	995 308	2 939 681	9 305 927	5 740 161
町 計	6	982	x	x	x	x
14 周 防 大 島 町	-	-	-	-	-	-
15 和 木 町	-	-	-	-	-	-
16 上 関 町	-	-	-	-	-	-
17 田 布 施 町	2	404	x	x	x	x
18 平 生 町	3	428	223 569	2 257 183	2 499 856	126 308
19 阿 武 町	1	150	x	x	x	x

統計表（全事業所）
 原材料使用額等・製造品出荷額等・（粗）付加価値額

従業者300人以上						市	町
事業所数	従業者数	現金給与総額	原材料使用額等	製造品出荷額等	付加価値額		
46	30 764	19 471 472	289 507 503	417 413 018	90 900 461	総	計
44	29 656	x	x	x	x	市	計
7	3 841	2 877 073	18 950 294	27 689 887	8 400 346	1 下 関 市	
7	4 657	2 912 208	14 761 533	22 536 830	6 372 897	2 宇 部 市	
4	1 456	629 716	3 928 177	5 367 541	1 303 279	3 山 口 市	
-	-	-	-	-	-	4 萩 市	
4	5 415	3 206 560	42 015 344	61 572 877	17 821 346	5 防 府 市	
4	2 814	1 802 816	13 199 514	16 918 554	3 214 862	6 下 松 市	
3	1 527	x	x	x	x	7 岩 国 市	
4	2 617	1 715 930	20 794 831	39 243 245	16 773 471	8 光 市	
-	-	-	-	-	-	9 長 門 市	
-	-	-	-	-	-	10 柳 井 市	
1	420	x	x	x	x	11 美 祢 市	
5	4 616	2 963 041	72 348 716	109 006 281	24 297 607	12 周 南 市	
5	2 293	1 439 434	49 887 880	60 185 525	1 360 050	13 山陽小野田市	
2	1 108	x	x	x	x	町	計
-	-	-	-	-	-	14 周 防 大 島 町	
2	1 108	x	x	x	x	15 和 木 町	
-	-	-	-	-	-	16 上 関 町	
-	-	-	-	-	-	17 田 布 施 町	
-	-	-	-	-	-	18 平 生 町	
-	-	-	-	-	-	19 阿 武 町	

7-1 市町別統計表
事業所数・在庫額・有形固定資産（年初現在高・取得額・除却額・

（単位：万円）

市	町	事業所数	在庫額（製造品、半製品・仕掛品）		年初現在高	有形固定資産	
			年初	年末		取得額	
						有形固定資産（土地を除く）	土地
総	計	545	50 069 807	52 225 863	139 103 478	10 313 786	332 838
市	計	513	46 541 240	48 460 759	132 983 555	10 136 897	332 759
1	下 関 市	101	6 017 940	6 400 193	12 993 723	1 248 964	12 825
2	宇 部 市	52	4 653 333	4 909 444	17 269 068	1 696 344	804
3	山 口 市	46	263 149	245 279	3 111 987	179 798	-
4	萩 市	11	42 764	39 576	198 110	28 793	-
5	防 府 市	65	5 782 048	5 922 462	17 271 908	963 090	63 651
6	下 松 市	32	5 418 149	5 851 098	6 694 235	677 410	120 178
7	岩 国 市	52	2 077 972	2 153 043	10 420 913	904 223	1 529
8	光 市	24	6 287 593	5 709 458	14 368 909	617 794	-
9	長 門 市	13	452 794	400 533	894 877	38 299	1 800
10	柳 井 市	10	137 593	125 709	970 491	151 317	-
11	美 祢 市	18	256 436	221 263	2 724 216	207 521	27 555
12	周 南 市	51	10 135 629	11 233 419	31 851 935	1 838 608	7 904
13	山陽小野田市	38	5 015 840	5 249 282	14 213 183	1 584 736	96 513
町	計	32	3 528 567	3 765 104	6 119 923	176 889	79
14	周防大島町	1	x	x	x	x	x
15	和 木 町	3	2 989 972	3 299 966	4 558 258	65 612	-
16	上 関 町	-	-	-	-	-	-
17	田 布 施 町	18	321 737	308 195	926 421	64 195	-
18	平 生 町	8	204 127	141 884	577 397	43 865	-
19	阿 武 町	2	x	x	x	x	x

(従業者30人以上の事業所)
減価償却額・年末現在高)・建設仮勘定・有形固定資産投資総額

定 資 産			建設仮勘定		有形固定資産投資総額 (建設仮勘定の増減含む)	市	町
除却額	減価償却額	年末現在高	増加額	年間増減			
6 076 399	19 282 941	124 390 762	9 491 794	1 544 385	12 191 009	総	計
6 064 216	18 227 507	119 161 488	9 456 598	1 539 843	12 009 499	市	計
126 360	1 567 661	12 561 491	1 057 333	△ 6 849	1 254 940	1 下 関 市	
76 525	2 503 079	16 386 612	2 145 642	580 876	2 278 024	2 宇 部 市	
31 624	305 899	2 954 262	94 809	16 650	196 448	3 山 口 市	
1 130	22 508	203 265	-	△ 3 054	25 739	4 萩 市	
72 684	2 393 287	15 832 678	860 206	157 871	1 184 612	5 防 府 市	
269 156	855 748	6 366 919	701 225	119 407	916 995	6 下 松 市	
97 794	1 428 680	9 800 191	696 148	△ 21 722	884 030	7 岩 国 市	
4 841 387	1 416 130	8 729 186	586 944	121 869	739 663	8 光 市	
2 555	86 337	846 084	2 405	1 453	41 552	9 長 門 市	
5 283	134 334	982 191	98 744	13 893	165 210	10 柳 井 市	
10 844	349 210	2 599 238	233 657	△ 13 681	221 395	11 美 祢 市	
383 728	5 344 118	27 970 601	2 167 453	412 170	2 258 682	12 周 南 市	
145 146	1 820 516	13 928 770	812 032	160 960	1 842 209	13 山陽小野田市	
12 183	1 055 434	5 229 274	35 196	4 542	181 510	町	計
x	x	x	x	x	x	14 周 防 大 島 町	
5 071	878 599	3 740 200	-	-	65 612	15 和 木 町	
-	-	-	-	-	-	16 上 関 町	
3 177	109 459	877 980	4 516	△ 275	63 920	17 田 布 施 町	
3 763	62 918	554 581	30 680	4 817	48 682	18 平 生 町	
x	x	x	x	x	x	19 阿 武 町	

7-2 市町別統計表
事業所数・リース契約額及び支払額・

(単位：万円、㎡)

市	町	事業所数	リース契約による契約額及び支払額（消費税を含む）	
			リース契約額	リース支払額
総	計	545	302 153	782 555
市	計	513	293 232	760 988
1	下 関 市	101	31 801	120 069
2	宇 部 市	52	15 146	62 314
3	山 口 市	46	8 578	31 227
4	萩 市	11	-	1 083
5	防 府 市	65	57 503	302 882
6	下 松 市	32	18 227	33 302
7	岩 国 市	52	17 616	52 868
8	光 市	24	82 954	15 976
9	長 門 市	13	2 428	15 648
10	柳 井 市	10	5 765	7 148
11	美 祢 市	18	6 070	18 249
12	周 南 市	51	15 042	58 652
13	山陽小野田市	38	32 102	41 570
町	計	32	8 921	21 567
14	周 防 大 島 町	1	x	x
15	和 木 町	3	-	1 143
16	上 関 町	-	-	-
17	田 布 施 町	18	2 776	12 209
18	平 生 町	8	4 882	7 644
19	阿 武 町	2	x	x

(従業者30人以上の事業所)
事業所敷地面積及び建築面積

事業所敷地面積及び建築面積			市	町
事業所敷地面積	事業所建築面積	事業所延べ建築面積		
38 778 265	-	-	- 総	計
36 587 277	-	-	- 市	計
3 194 815	-	-	- 1 下 関 市	
4 425 156	-	-	- 2 宇 部 市	
1 019 597	-	-	- 3 山 口 市	
60 276	-	-	- 4 萩 市	
4 774 617	-	-	- 5 防 府 市	
1 780 665	-	-	- 6 下 松 市	
2 571 560	-	-	- 7 岩 国 市	
3 334 850	-	-	- 8 光 市	
463 515	-	-	- 9 長 門 市	
297 563	-	-	- 10 柳 井 市	
910 676	-	-	- 11 美 祢 市	
8 509 920	-	-	- 12 周 南 市	
5 244 067	-	-	- 13 山陽小野田市	
2 190 988	-	-	- 町	計
x	-	-	- 14 周 防 大 島 町	
1 337 497	-	-	- 15 和 木 町	
-	-	-	- 16 上 関 町	
338 258	-	-	- 17 田 布 施 町	
489 363	-	-	- 18 平 生 町	
x	-	-	- 19 阿 武 町	

7-2 市町別統計表
事業所数・水源別用水量

(単位：m³/日)

市	町	事業所数	水源別用水量						
			淡水						海水
			計	工業用水道	上水道	井戸水	その他	回収水	
総	計	545	8 360 746	957 975	64 564	63 707	472 380	6 802 120	6 739 729
市	計	513	7 868 118	866 976	61 810	63 587	471 530	6 404 215	6 221 949
1	下 関 市	101	163 228	53 213	8 289	18 704	-	83 022	54 052
2	宇 部 市	52	1 497 351	243 237	6 058	2 336	2 812	1 242 908	852 751
3	山 口 市	46	2 438	-	879	1 476	17	66	-
4	萩 市	11	190	-	141	49	-	-	-
5	防 府 市	65	291 203	52 996	1 996	2 511	18 000	215 700	-
6	下 松 市	32	215 621	20 145	18 018	504	925	176 029	-
7	岩 国 市	52	1 102 491	38 865	5 630	6 916	377 444	673 636	10 816
8	光 市	24	358 793	9 949	10 642	2 232	57 984	277 986	17 300
9	長 門 市	13	1 577	-	821	515	200	41	-
10	柳 井 市	10	2 298	1 700	481	117	-	-	-
11	美 祿 市	18	250 537	7 555	610	18 085	12 800	211 487	-
12	周 南 市	51	3 056 217	383 239	5 700	6 611	884	2 659 783	5 270 530
13	山陽小野田市	38	926 174	56 077	2 545	3 531	464	863 557	16 500
町	計	32	492 628	90 999	2 754	120	850	397 905	517 780
14	周 防 大 島 町	1	x	x	x	x	x	x	x
15	和 木 町	3	488 810	90 999	424	-	-	397 387	517 780
16	上 関 町	-	-	-	-	-	-	-	-
17	田 布 施 町	18	945	-	627	108	-	210	-
18	平 生 町	8	2 829	-	1 671	-	850	308	-
19	阿 武 町	2	x	x	x	x	x	x	x

(従業者30人以上の事業所)
用途別揚水量

用途別用水量						市	町
淡水							
計	ボイラ用水	原料用水	製品処理・洗じょう用水	冷却・温調用水	その他		
-	-	-	-	-	-	-	総計
-	-	-	-	-	-	-	市計
-	-	-	-	-	-	-	1 下関市
-	-	-	-	-	-	-	2 宇部市
-	-	-	-	-	-	-	3 山口市
-	-	-	-	-	-	-	4 萩市
-	-	-	-	-	-	-	5 防府市
-	-	-	-	-	-	-	6 下松市
-	-	-	-	-	-	-	7 岩国市
-	-	-	-	-	-	-	8 光市
-	-	-	-	-	-	-	9 長門市
-	-	-	-	-	-	-	10 柳井市
-	-	-	-	-	-	-	11 美祢市
-	-	-	-	-	-	-	12 周南市
-	-	-	-	-	-	-	13 山陽小野田市
-	-	-	-	-	-	-	町計
-	-	-	-	-	-	-	14 周防大島町
-	-	-	-	-	-	-	15 和木町
-	-	-	-	-	-	-	16 上関町
-	-	-	-	-	-	-	17 田布施町
-	-	-	-	-	-	-	18 平生町
-	-	-	-	-	-	-	19 阿武町

8-1 品目別統計表（従業者4人以上の製造品出荷事業所）

(単位：万円)

事業所数・製造品出荷額

品目番号	製造品名	事業所数	単位	数量	製造品出荷額
	製造品総数	3 083			603 156 107
09	食料品	702			18 679 625
091111	部分肉、冷凍肉（プロイラーを除く）	14	—	—	725 302
091212	肉製品	9	—	—	856 163
091311	処理牛乳	3	—	—	451 006
091312	乳飲料、乳酸菌飲料	2	—	—	x
091414	アイスクリーム	1	—	—	x
091419	その他の乳製品	2	—	—	x
091911	プロイラー加工品（解体品を含む）	8	—	—	498 672
091919	他に分類されない畜産食料品	3	—	—	19 009
092119	その他の水産缶詰・瓶詰	10	—	—	162 811
092211	寒天	1	k g	x	x
092212	海藻加工品	16	—	—	245 374
092311	魚肉ハム・ソーセージ（鯨肉製を含む）	4	—	—	1 166 429
092312	その他の水産練製品	34	—	—	2 647 390
092411	塩干・塩蔵品	17	—	—	428 884
092511	冷凍水産物	14	—	—	162 540
092611	冷凍水産食品	20	—	—	711 378
092911	素干・煮干	49	—	—	225 656
092919	他に分類されない水産食料品	49	—	—	1 277 114
092921	水産食料品副産物	5	—	—	6 758
093119	その他の缶詰（瓶詰・つぼ詰を含む）	2	—	—	x
093129	その他の農産保存食料品	12	—	—	46 097
093211	野菜漬物（果実漬物を含む）	13	—	—	114 744
094111	味そ（粉味そを含む）	21	t	2 644	89 460
094211	しょう油、食用アミノ酸（粉しょう油、固形しょう油を含む）	28	k l	11 600	213 703
094311	ウスター・中濃・濃厚ソース	1	k l	x	x
094319	その他のソース類	1	—	—	x
094411	食酢	5	k l	1 720	18 934
094919	他に分類されない調味料	25	—	—	1 385 685
096111	精米（砕精米を含む）	3	t	9 642	275 228
096112	精麦	1	t	x	x
096113	精米・精麦かす	3	—	—	1 194
096211	小麦粉	1	t	x	x
096212	小麦製粉かす	1	—	—	x
096919	他に分類されない精穀・製粉品	5	—	—	25 170
097111	食パン	9	—	—	178 197
097112	菓子パン（イーストドーナッツを含む）	13	—	—	298 675
097211	洋生菓子	22	—	—	177 680
097212	和生菓子	51	—	—	511 854
097311	ビスケット類、干菓子	9	—	—	75 207
097411	米菓	5	—	—	28 717
097911	あめ菓子	2	—	—	x
097912	チョコレート類	1	—	—	x
097919	他に分類されない菓子	9	—	—	118 065
098121	牛脂	1	t	x	x
098129	その他の動植物油脂	2	—	—	x
098219	その他の食用油脂	1	—	—	x
099211	即席めん類	2	—	—	x
099212	和風めん	30	—	—	371 118
099213	洋風めん	3	—	—	40 943
099214	中華めん	26	—	—	246 551
099311	豆腐、しみ豆腐、油揚げ類	16	—	—	130 936
099411	あん類	3	—	—	11 303

8-1 品目別統計表（従業者4人以上の製造品出荷事業所）

(単位：万円)

事業所数・製造品出荷額

品目番号	製 造 品 名	事業所数	単 位	数 量	製造品出荷額
099511	冷凍調理食品	22	—	—	581 589
099611	そう(惣)菜	26	—	—	626 110
099711	すし、弁当、おにぎり	16	—	—	685 970
099712	調理パン、サンドイッチ	7	—	—	144 642
099811	レトルト食品	5	—	—	29 349
099911	イースト	1	t	x	x
099919	その他の酵母剤	1	—	—	x
099921	こうじ、種こうじ、麦芽	1	—	—	x
099931	ふ、焼ふ	2	—	—	x
099933	切餅、包装餅(和生菓子を除く)	4	—	—	4 743
099939	その他の製造食料品	29	—	—	550 915
10	飲料・たばこ・飼料	67			3 545 173
101111	炭酸飲料	1	—	—	x
101112	ジュース	2	—	—	x
101114	茶系飲料	1	—	—	x
101115	ミネラルウォーター	1	—	—	x
101119	その他の清涼飲料	3	—	—	160 111
102311	清酒(濁酒を含む)	17	k l	3 251	350 688
102312	清酒かす	9	—	—	3 015
102411	添加用アルコール(飲料用アルコール)(95%換算)	1	k l	x	x
102412	焼ちゅう	3	k l	152	7 903
102419	その他の蒸留酒・混成酒	2	—	—	x
103111	荒茶	3	k g	86 082	13 773
103112	緑茶(仕上茶)	3	k g	71 609	16 470
104111	人造氷	5	t	46 605	38 988
105211	葉たばこ(処理したものに限り)	1	—	—	x
106111	配合飼料	5	—	—	1 572 393
106211	単体飼料	2	—	—	x
106311	有機質肥料	8	—	—	106 530
11	繊維工業製品	81			4 783 043
111222	ポリエステル長繊維糸	2	t	x	x
111223	ポリエステル短繊維	2	t	x	x
111229	その他の化学繊維	2	—	—	x
112149	その他の化学繊維紡績糸織物	1	千m ²	x	x
115111	合成繊維ロープ・コード・トワイン	5	t	2 199	102 036
115119	その他の繊維製ロープ・コード・トワイン(麻を含む)	2	—	—	x
115211	ナイロン漁網	3	t	100	14 726
115212	ポリエチレン漁網	3	t	83	10 411
115219	その他の漁網	2	—	—	x
115711	プレスフェルト生地(ニードルを含む)、不織布(乾式)	1	t	x	x
115712	プレスフェルト製品	1	—	—	x
116211	織物製成人女子・少女用ワンピース・スーツ上衣(ブレザー、ジャンパー等を含む)	2	点	x	x
116212	織物製成人女子・少女用スカート・ズボン	1	点	x	x
116213	織物製成人女子・少女用ブラウス	1	ダース	x	x
116214	織物製成人女子・少女用オーバー・レインコート	1	着	x	x
116311	織物製乳幼児服	1	着	x	x
116511	織物製事務用・作業用・衛生用衣服	2	—	—	x
116512	織物製スポーツ用衣服	1	—	—	x
116513	織物製成人男子・少年用学校服上衣・オーバーコート類	1	点	x	x
116611	ニット製上衣・コート類(ブレザー、ジャンパー等を含む)	2	デカ	x	x
116612	ニット製ズボン・スカート	1	デカ	x	x
116613	ニット製乳幼児用外衣	1	—	—	x

8-1 品目別統計表（従業者4人以上の製造品出荷事業所）
事業所数・製造品出荷額

(単位：万円)

品目番号	製 造 品 名	事業所数	単 位	数 量	製造品出荷額
116811	ニット製成人男子・少年用セーター・カーディガン・ベスト類	1	デカ	x	x
116912	ニット製スポーツ用ズボン・スカート	1	デカ	x	x
117311	織物製寝着類（和式のを除く）	1	—	—	x
117411	補整着	3	—	—	195 139
118311	スカーフ・マフラー（ニット製を含む）	1	千ダース	—	x
118611	織物製帽子	2	—	—	x
119111	ふとん（羊毛ふとんを含む）	1	—	—	x
119119	その他の寝具（毛布を除く）	1	—	—	x
119411	綿帆布製品	5	—	—	1 792
119412	合成繊維帆布製品	13	—	—	48 437
119419	その他の繊維製帆布製品	2	—	—	x
119511	繊維製袋	2	—	—	x
119819	その他の衛生医療用繊維製品	1	—	—	x
119919	他に分類されない繊維製品（ニット製を含む）	9	—	—	805 439
12	木材	200			4 505 776
121111	板類	24	m 3	17 508	87 233
121112	ひき割類	23	m 3	35 434	157 935
121113	ひき角類	27	m 3	90 384	412 929
121114	箱材、荷造用仕組材	16	—	—	112 124
121119	その他の製材製品	7	—	—	21 313
121121	木材の素材（製材工場からのもの）	4	—	—	37 956
121122	製材くず	14	—	—	7 378
121211	単板（ベニヤ）	1	—	—	x
121311	床板	8	—	—	2 187 946
121411	木材チップ	12	—	—	74 325
121919	他に分類されない特殊製材品	1	—	—	x
122111	造作材（建具を除く）	7	—	—	65 424
122211	普通合板	5	—	—	19 454
122212	特殊合板（集成材を除く）	5	—	—	189 721
122311	集成材	2	—	—	x
122411	住宅建築用木製組立材料	10	—	—	464 721
122413	木質系プレハブ住宅	1	—	—	x
122511	パーティクルボード	1	—	—	x
122711	銘板、銘木、床柱	1	—	—	x
123211	木箱	20	—	—	217 861
123212	折箱	2	—	—	x
123213	取枠、巻枠（木製ドラムを含む）	2	—	—	x
129913	はし（木・竹製）	1	—	—	x
129919	その他の木製品	6	—	—	51 116
13	家具・装備品	118			572 913
131111	木製机・テーブル・いす	10	—	—	6 378
131112	木製流し台・調理台・ガス台（キャビネットが木製のもの）	5	—	—	13 055
131113	たんす	4	—	—	3 351
131114	木製棚・戸棚	25	—	—	43 821
131115	木製音響機器用キャビネット	1	—	—	x
131116	木製ベッド	1	—	—	x
131119	その他の木製家具（漆塗りを除く）	13	—	—	67 462
131211	金属製机・テーブル・いす	1	—	—	x
131214	金属製流し台・調理台・ガス台（キャビネットが金属製のもの）	1	—	—	x
131215	金属製棚・戸棚	1	—	—	x
131219	その他の金属製家具	2	—	—	x
132111	宗教用具	1	—	—	x

8-1 品目別統計表（従業者4人以上の製造品出荷事業所）

（単位：万円）

事業所数・製造品出荷額

品目番号	製 造 品 名	事業所数	単 位	数 量	製造品出荷額
133111	建具（金属製を除く）	45	—	—	201 933
139111	事務所用・店舗用装備品	3	—	—	13 854
139311	鏡縁・額縁	1	—	—	x
139919	他に分類されない家具・装備品	4	—	—	215 797
14	パルプ・紙・紙加工品	51			9 866 483
141112	製紙クラフトパルプ	1	t	x	x
142112	非塗工印刷用紙	1	t	x	x
142113	塗工印刷用紙	1	t	x	x
142114	特殊印刷用紙	1	t	x	x
142115	情報用紙	1	t	x	x
142118	さらし包装紙	1	t	x	x
142123	雑種紙	1	t	x	x
142219	その他の板紙	1	—	—	x
143114	積層加工紙	1	—	—	x
143211	段ボール（シート）	4	千㎡	29 977	196 765
144112	事務用書式類	1	—	—	x
144113	事務用紙袋	1	—	—	x
144114	ノート類	1	—	—	x
144119	その他の事務用・学用紙製品	1	—	—	x
144219	その他の日用紙製品	1	—	—	x
145111	重包装紙袋	4	千袋	73 709	358 714
145211	角底紙袋	1	—	—	x
145311	段ボール箱	11	—	—	710 401
145411	印刷箱	3	—	—	157 256
145412	簡易箱	2	—	—	x
145413	貼箱	4	—	—	17 371
145419	その他の紙器	2	—	—	x
149939	その他の紙製衛生用品	1	—	—	x
149941	紙管	2	—	—	x
149942	ソリッドファイバー・バルカナイズドファイバー製品	2	—	—	x
149959	他に分類されないパルプ・紙・紙加工品	1	—	—	x
15	印刷・関連品	94			2 784 603
151111	オフセット印刷物（紙に対するもの）	78	—	—	2 680 211
151211	とっ版印刷物	12	—	—	95 744
151311	紙以外のものに対する印刷物	2	—	—	x
152111	写真製版（写真植字を含む）	2	—	—	x
16	化学	229			137 671 193
161111	合成・回収硫酸アンモニウム	1	t	x	x
161112	アンモニア、アンモニア水（NH ₃ 100%換算）	2	t	x	x
161113	硝酸（98%換算）	1	t	x	x
161119	その他のアンモニウム系肥料	2	—	—	x
161129	その他のりん酸質肥料	1	—	—	x
161211	化成肥料	2	—	—	x
161212	配合肥料	1	—	—	x
161919	その他の化学肥料	3	—	—	134 007
162111	か性ソーダ（液体97%換算・固形有姿）	2	t	x	x
162112	ソーダ灰	2	t	x	x
162113	液体塩素	2	t	x	x
162114	塩酸（35%換算）	3	t	137 772	189 880
162116	次亜塩素酸ナトリウム	3	t	101 113	188 691

8-1 品目別統計表（従業者4人以上の製造品出荷事業所）

(単位：万円)

事業所数・製造品出荷額

品目番号	製 造 品 名	事業所数	単 位	数 量	製造品出荷額
162119	その他のソーダ工業製品	7	—	—	1 512 546
162212	酸化チタン	3	t	3 986	388 439
162213	酸化第二鉄（ベンガラ）	2	t	x	x
162215	カーボンブラック	1	t	x	x
162219	その他の無機顔料	2	—	—	x
162311	酸素ガス（液化酸素を含む）	5	千m ³	89 587	100 542
162312	水素ガス	4	千m ³	87 627	207 569
162313	溶解アセチレン	1	t	x	x
162314	炭酸ガス	3	t	142 846	39 508
162315	窒素	5	—	—	132 717
162319	その他の圧縮ガス・液化ガス	4	—	—	125 254
162412	食卓塩（精製塩を含む）	1	t	x	x
162413	かん水、にがり	1	—	—	x
162912	りん酸	2	t	x	x
162921	硫酸（100%換算）	2	t	x	x
162923	カリウム塩類	1	—	—	x
162925	過酸化水素	1	t	x	x
162926	けい酸ナトリウム	3	t	175 555	554 056
162931	バリウム塩類	1	—	—	x
162932	触媒	3	—	—	1 297 600
162934	ふっ化水素酸	1	t	x	x
162949	他に分類されない無機化学工業製品	13	—	—	4 374 675
163111	エチレン	1	t	x	x
163112	プロピレン	2	t	x	x
163113	ブタン、ブチレン（ナフサ分解によるもの）	1	t	x	x
163114	純ベンゾール（石油系）	1	t	x	x
163115	純トルオール（石油系）	3	t	116 546	1 119 485
163116	純キシロール（石油系）	2	t	x	x
163213	合成アセトン	1	t	x	x
163217	酸化プロピレン	1	t	x	x
163221	ポリプロピレングリコール	1	t	x	x
163223	二塩化エチレン	2	t	x	x
163224	塩化ビニルモノマー	1	t	x	x
163239	その他の脂肪族系中間物	8	—	—	4 598 482
163319	その他の発酵製品	1	—	—	x
163411	テレフタル酸、ジメチルテレフタレート	1	t	x	x
163412	スチレンモノマー	2	t	x	x
163414	カプロラクタム	1	t	x	x
163415	シクロヘキサン	2	t	x	x
163417	アニリン	1	t	x	x
163429	その他の環式中間物	8	—	—	3 595 662
163511	フェノール樹脂	2	t	x	x
163516	ポリエチレン	3	t	82 787	1 699 065
163517	ポリスチレン	2	t	x	x
163518	ポリプロピレン	1	t	x	x
163521	塩化ビニル樹脂	2	t	x	x
163524	ポリアミド系樹脂	1	t	x	x
163526	ポリエチレンテレフタレート	2	t	x	x
163527	エポキシ樹脂	2	t	x	x
163529	その他のプラスチック	6	—	—	2 893 329
163611	合成ゴム（合成ラテックスを含む）	3	t	321 773	6 592 942
163911	ホルマリン	1	t	x	x
163919	その他のメタン誘導品	2	—	—	x
163941	有機ゴム薬品	2	t	x	x
163949	他に分類されない有機化学工業製品	11	—	—	5 826 322
164111	脂肪酸（直分、硬分）	1	t	x	x

8-1 品目別統計表（従業者4人以上の製造品出荷事業所）

（単位：万円）

事業所数・製造品出荷額

品目番号	製 造 品 名	事業所数	単 位	数 量	製造品出荷額
164311	陰イオン界面活性剤	1	t	x	x
164412	ラッカー	1	t	x	x
164414	溶剤系合成樹脂塗料	3	t	10 646	530 897
164415	水系合成樹脂塗料	2	t	x	x
164416	無溶剤系合成樹脂塗料	1	t	x	x
164417	シンナー	1	t	x	x
164419	その他の塗料、同関連製品	1	—	—	x
164511	一般インキ	1	t	x	x
164612	ワックス	1	t	x	x
164619	その他の洗浄剤・磨剤	1	—	—	x
165111	医薬品原末、原液	6	—	—	4 118 537
165211	医薬品製剤（医薬部外品製剤を含む）	9	—	—	25 838 816
165311	ワクチン、血清、保存血液	3	—	—	1 554 290
165411	生薬・漢方	1	—	—	x
165511	動物用医薬品	1	—	—	x
169111	産業用火薬・爆薬	1	—	—	x
169119	その他の火工品	1	—	—	x
169211	殺虫剤	2	—	—	x
169221	殺菌剤	3	—	—	576 830
169229	その他の農薬	3	—	—	2 565 641
169711	試薬（診断用試薬を除く）	1	—	—	x
169919	その他の化学工業製品	13	—	—	1 290 479
17	その他の化学工業製品	57			171 346 346
171111	ガソリン	3	k l	6 794 239	72 666 142
171112	ナフサ	2	k l	x	x
171113	ジェット燃料油	3	k l	1 304 893	8 119 568
171114	灯油	3	k l	1 955 072	13 177 976
171115	軽油	3	k l	4 097 226	26 624 577
171116	A重油	4	k l	2 001 882	13 455 589
171118	C重油	5	k l	2 852 007	16 428 917
171121	潤滑油（グリースを含む）	1	k l	x	x
171122	パラフィン	1	t	x	x
171123	アスファルト	2	t	x	x
171124	液化石油ガス	3	t	522 611	2 610 881
171125	精製・混合用原料油	1	k l	x	x
171126	石油ガス	1	千m ³	x	x
172111	潤滑油（購入した鉱・動・植物油によるもの）	1	k l	x	x
172112	グリース（購入した鉱・動・植物油によるもの）	1	t	x	x
174111	アスファルト舗装混合材、タール舗装混合材（アスファルトブロック、タールブロックを含む）	16	—	—	526 894
179911	回収いおう	2	t	x	x
179921	練炭、豆炭	1	—	—	x
179929	他に分類されない石油製品・石炭製品	4	—	—	4 732 960
18	プラスチック製品	125			10 663 486
181114	プラスチック化粧板	1	t	x	x
181211	プラスチック硬質管	3	t	26 730	396 473
181419	その他のプラスチック異形押出製品	3	—	—	55 853
181511	プラスチック板・棒・管・継手・異形押出製品の加工品（切断、接合、塗装、蒸着めっき、バフ加工等）	6	—	—	130 989
182111	包装用軟質プラスチックフィルム（厚さ0.2mm未満で軟質のもの）	5	t	40 499	1 374 157
182112	その他の軟質プラスチックフィルム（厚さ0.2mm未満で軟質のもの）	3	t	8 637	744 543
182211	プラスチックシート（厚さ0.2mm以上で軟質のもの）	3	t	2 276	71 403
182411	合成皮革	2	t	x	x
182511	プラスチックフィルム・シート・床材・合成皮革加工品（切断、接合、塗装、蒸着めっき、バフ加工等）	3	—	—	109 325

8-1 品目別統計表（従業者4人以上の製造品出荷事業所）

（単位：万円）

事業所数・製造品出荷額

品目番号	製 造 品 名	事業所数	単 位	数 量	製造品出荷額
183111	電気機械器具用プラスチック製品	5	—	—	18 490
183211	自動車用プラスチック製品	34	—	—	4 638 585
183319	その他の工業用プラスチック製品	14	—	—	518 398
183411	工業用プラスチック製品の加工品（切断、接合、塗装、蒸着めっき、バフ加工等）	4	—	—	49 306
184111	軟質プラスチック発泡製品（半硬質性を含む）	3	t	3 346	233 516
184211	硬質プラスチック発泡製品（厚板）（厚さ3mm以上）	2	—	—	x
184311	強化プラスチック製板・棒・管・継手	2	t	x	x
184411	強化プラスチック製容器・浴槽・浄化槽	1	t	x	x
184412	工業用強化プラスチック製品	1	t	x	x
184419	その他の強化プラスチック製品	1	—	—	x
185111	プラスチック成形材料	3	—	—	1 004 477
185112	再生プラスチック成形材料	2	t	x	x
185211	廃プラスチック製品	4	t	14 489	110 647
189111	日用雑貨・台所用品・食卓用品・浴室用品	3	—	—	74 938
189219	その他のプラスチック製容器	4	—	—	256 115
189711	医療・衛生用プラスチック製品	1	—	—	x
189719	その他のプラスチック製品	10	—	—	252 150
189819	他に分類されないプラスチック製品の加工品（切断、接合、塗装、蒸着めっき、バフ加工等）	2	—	—	x
19	ゴム製品	28			15 232 063
191112	小型トラック用タイヤ	1	千本	x	x
191113	乗用車用タイヤ	1	千本	x	x
191115	特殊車両用・航空機用タイヤ	2	—	—	x
191116	自動車用・特殊車両用・航空機用チューブ	1	—	—	x
193119	その他のゴムベルト	1	—	—	x
193211	ゴムホース	1	Km	x	x
193313	ゴム製パッキン類	7	—	—	207 254
193315	ゴムライニング	1	—	—	x
193318	工業用スポンジ製品	1	—	—	x
193319	その他の工業用ゴム製品	4	—	—	376 150
199121	ゴム引布製品	1	—	—	x
199211	医療・衛生用ゴム製品	1	—	—	x
199311	更生タイヤ用練生地	1	t	x	x
199319	その他の練生地	1	—	—	x
199411	更生タイヤ	1	本	x	x
199911	ゴム手袋	1	千双	x	x
199919	その他のゴム製品	2	—	—	x
20	なめし革・同製品・毛皮	2			x
206129	その他のかばん類	1	—	—	x
207111	袋物	1	—	—	x
21	窯業・土石製品	217			15 393 433
211212	強化ガラス	1	m ²	x	x
211219	その他の板ガラス	2	—	—	x
211512	アンブル	1	—	—	x
211711	ガラス短繊維、同製品	2	kg	x	x
211919	他に分類されないガラス、同製品	2	—	—	x
212111	ポルトランドセメント	2	t	x	x
212112	セメントクリンカ	2	—	—	x
212119	その他の水硬性セメント	2	—	—	x
212211	生コンクリート	45	m ³	1 121 515	1 521 542
212311	遠心力鉄筋コンクリート管（ヒューム管）	4	t	19 003	86 647

8-1 品目別統計表（従業者4人以上の製造品出荷事業所）
事業所数・製造品出荷額

(単位：万円)

品目番号	製 造 品 名	事業所数	単 位	数 量	製造品出荷額
212312	遠心力鉄筋コンクリート柱（ボール）	2	t	x	x
212313	遠心力鉄筋コンクリートくい（パイル）	3	t	44 520	126 103
212314	コンクリート管（遠心力鉄筋コンクリート管を除く）	1	t	x	x
212315	空洞コンクリートブロック	4	千個	2 541	25 239
212316	土木用コンクリートブロック	9	t	64 827	115 181
212317	道路用コンクリート製品	11	t	118 233	256 419
212319	その他のコンクリート製品	6	—	—	96 431
212322	コンクリート系プレハブ住宅	1	—	—	x
212912	木材セメント製品（パルプセメント板、木片セメント板を含む）	3	枚	12 312 965	1 471 887
212913	気泡コンクリート製品	1	—	—	x
212919	他に分類されないセメント製品	11	—	—	887 098
214211	陶磁器製和飲食器	15	—	—	59 303
214213	陶磁器製台所・調理用品	1	—	—	x
214311	陶磁器製置物	11	—	—	23 883
214711	陶磁器絵付品	2	—	—	x
214919	その他の陶磁器	2	—	—	x
215911	人造耐火材	1	t	x	x
215919	他に分類されない耐火物（粘土質のつぼを含む）	2	—	—	x
216111	人造黒鉛電極	1	t	x	x
216919	他に分類されない炭素・黒鉛製品	3	—	—	83 710
217111	天然研磨材、人造研削材	1	—	—	x
217311	研磨布紙	1	連	x	x
218111	碎石	14	—	—	315 586
218211	再生骨材	8	—	—	23 065
218311	人工骨材	1	—	—	x
218411	石工品	17	—	—	135 834
218511	けいそう土、同製品	1	—	—	x
218611	鉱物・土石粉砕、その他の処理品	6	—	—	96 255
219111	ロックウール、同製品	2	t	x	x
219212	石こうボード、同製品	1	m ²	x	x
219213	石こうプラスタ製品	1	t	x	x
219219	その他の石こう製品	2	—	—	x
219311	生石灰	4	t	718 127	1 013 237
219312	消石灰	3	t	63 288	101 753
219319	その他の石灰製品	1	—	—	x
219929	その他の窯業・土石製品	1	—	—	x
22	鉄鋼	107		—	57 472 481
221114	普通鋼半製品	1	t	x	x
221116	形鋼（鋼矢板、リム・リングバー、サッシバーを含む）	2	t	x	x
221118	小形棒鋼	1	t	x	x
221127	普通鋼冷延鋼板（冷延ローモ板、再生仕上鋼板を含む）	1	t	x	x
221133	冷間ロール成型形鋼	1	t	x	x
221135	普通鋼熱間鋼管（ベンディングロール成型によるものを除く）	1	t	x	x
221136	普通鋼冷けん鋼管（再生引抜鋼管を含む）	1	t	x	x
221137	普通鋼めっき鋼管	2	t	x	x
221141	特殊鋼半製品	1	t	x	x
221143	構造用鋼	1	t	x	x
221144	特殊用途鋼	3	t	196 892	4 532 627
221145	特殊鋼磨棒鋼（ドリルロッドを含む）	1	t	x	x
221146	特殊鋼冷延鋼板	2	t	x	x
221147	特殊鋼冷延広幅帯鋼（幅600mm以上でコイル状のもの）	2	t	x	x
221148	特殊鋼磨棒鋼（幅600mm未満でコイル状のもの）	1	t	x	x
221151	特殊鋼鋼線	4	t	141 287	5 502 283
221152	特殊鋼熱間鋼管（ベンディングロール成型によるものを除く）	1	t	x	x

8-1 品目別統計表（従業者4人以上の製造品出荷事業所）
事業所数・製造品出荷額

(単位：万円)

品目番号	製 造 品 名	事業所数	単 位	数 量	製造品出荷額
221153	特殊鋼冷けん鋼管	2	t	x	x
221159	その他の鋼材	1	—	—	x
221168	鉄くず	36	t	84 758	274 501
224111	亜鉛めっき鋼板（亜鉛めっき帯鋼を含む）	1	t	x	x
224911	ブリキ	1	t	x	x
224912	ティンフリースチール	1	t	x	x
224919	その他の表面処理鋼材	1	t	x	x
225111	機械用鉄鉄鋳物	7	t	5 094	140 210
225119	その他の鉄鉄鋳物	3	t	8 942	275 383
225311	普通鋼鋳鋼（鋳放しのもの）（鋳鋼管を含む）	1	t	x	x
225312	特殊鋼鋳鋼（鋳放しのもの）（鋳鋼管を含む）	1	t	x	x
229111	鉄鋼切断品（溶断を含む）	10	—	—	1 788 705
229211	鉄スクラップ加工処理品	5	—	—	145 191
229919	その他の鉄鋼品	11	—	—	195 609
23	非鉄金属	36		—	10 227 900
231919	その他の非鉄金属（第1次製錬・精製によるもの）	1	—	—	x
232111	鉛再生地金（活字合金を含む）	1	t	x	x
232211	アルミニウム再生地金、アルミニウム合金	2	t	x	x
232912	銀再生地金、銀合金	1	k g	x	x
233111	銅伸銅品	1	t	x	x
233112	黄銅伸銅品	1	t	x	x
233211	アルミニウム圧延製品	1	t	x	x
233212	アルミニウム押し出し品（抽伸品を含む）	1	t	x	x
233919	その他の非鉄金属・同合金展伸材	3	—	—	1 962 343
234118	アルミニウム線（アルミニウム荒引線を除く）	1	t	x	x
235211	アルミニウム・同合金鋳物	3	t	2 570	193 434
235311	アルミニウム・同合金ダイカスト	1	t	x	x
235411	亜鉛ダイカスト	2	t	x	x
239919	その他の非鉄金属・同合金粉	2	—	—	x
239929	その他の非鉄金属製品	2	—	—	x
239931	非鉄金属くず	13	—	—	81 246
24	金属製品	231		—	15 367 604
241119	その他のめっき板製容器	3	—	—	55 772
242219	その他の機械刃物	1	—	—	x
242511	手引のこぎり	1	—	—	x
242912	建築用金物	3	—	—	48 720
242919	他に分類されない金物類	3	—	—	95 617
243111	金属製管継手	7	—	—	341 410
243112	金属製衛生器具	1	—	—	x
243113	その他の配管工事用附属品	4	—	—	113 470
243229	その他の石油機器（温風暖房機を除く）	2	—	—	x
243231	ガス機器・石油機器の部分品・附属品	2	—	—	x
243311	温風暖房機（熱交換式のもの）	1	台	x	x
243313	放熱器、ユニットヒータ	1	—	—	x
243912	太陽熱利用機器	2	—	—	x
244111	鉄骨	24	t	152 614	2 869 336
244112	軽量鉄骨	6	t	1 555	24 326
244211	橋りょう	2	t	x	x
244219	その他の建設用金属製品	23	—	—	1 060 294
244311	住宅用アルミニウム製サッシ	12	—	—	232 733
244312	ビル用アルミニウム製サッシ	2	—	—	x
244319	その他のアルミニウム製サッシ	1	—	—	x

8-1 品目別統計表（従業者4人以上の製造品出荷事業所）

(単位：万円)

事業所数・製造品出荷額

品目番号	製 造 品 名	事業所数	単 位	数 量	製造品出荷額
244321	アルミニウム製ドア	1	—	—	x
244322	金属製サッシ・ドア	4	—	—	17 523
244411	鉄骨系プレハブ住宅	7	—	—	2 125 050
244513	建築用板金製品	2	—	—	x
244519	その他の建築用金属製品	13	—	—	370 206
244611	板金製タンク	11	t	3 264	116 994
244612	高压容器（ボンベ）	1	t	x	x
244613	ドラム缶	1	t	x	x
244619	その他の製缶板金製品	44	—	—	562 424
245111	アルミニウム製機械部分品（機械仕上げをしないもの）	2	—	—	x
245211	打抜・プレス機械部分品（機械仕上げをしないもの）	7	—	—	48 092
245212	王冠	1	—	—	x
245219	その他の打抜・プレス金属製品	1	—	—	x
245311	粉末や金製品	1	—	—	x
246919	その他の金属表面処理	7	—	—	2 135 045
247112	鉄特殊くぎ	1	t	x	x
247911	鉄製金網（溶接金網、じゃかごを含む）	2	t	x	x
247913	ワイヤロープ（綱より線を含む）	1	t	x	x
247919	他に分類されない線材製品	3	—	—	1 886 812
248111	ボルト、ナット	5	t	2 664	106 543
248114	木ねじ、小ねじ、押しねじ	1	t	x	x
248119	その他のボルト・ナット等関連製品	2	—	—	x
249912	金属板ネームプレート	1	—	—	x
249913	フレキシブルチューブ	2	—	—	x
249919	その他の金属製品	9	—	—	112 681
25	はん用機械器具	123		—	9 873 160
251121	ボイラの部分品・取付具・附属品	1	—	—	x
251221	蒸気機関・タービン・水力タービンの部分品・取付具・附属品	1	—	—	x
252119	その他のポンプ	4	—	—	1 808 232
252121	ポンプ、同装置の部分品・取付具・附属品	2	—	—	x
252211	往復圧縮機	2	台	x	x
252219	その他の送風機	1	—	—	x
252222	空気圧縮機・ガス圧縮機・送風機の部分品・取付具・附属品	2	—	—	x
252311	油圧ポンプ	3	台	18 523	90 575
252312	油圧モータ	2	台	x	x
252313	油圧シリンダ	2	台	x	x
252314	油圧バルブ	1	—	—	x
252319	その他の油圧機器	3	—	—	27 142
252321	油圧機器の部分品・取付具・附属品	6	—	—	108 288
252331	空気圧機器（空気圧ユニット機器を含む）	1	—	—	x
253111	変速機	1	—	—	x
253112	歯車（プラスチック製を含む）	2	—	—	x
253119	その他の動力伝導装置	4	—	—	2 381 383
253121	動力伝導装置の部分品・取付具・附属品	3	—	—	16 446
253319	その他のクレーン	1	—	—	x
253321	巻上機	5	—	—	2 257 565
253322	コンベヤ	14	—	—	318 276
253329	その他の物流運搬設備	1	—	—	x
253331	物流運搬設備の部分品・取付具・附属品	13	—	—	309 132
253411	工業窯炉	1	—	—	x
253412	工業窯炉の部分品・取付具・附属品	5	—	—	284 087
253511	冷凍機	1	台	x	x
259112	消火器具・消火装置の部分品・取付具・附属品	1	—	—	x
259311	切断、屈曲、ねじ切等パイプ加工品（機械用金属製パイプ加工）	2	—	—	x

8-1 品目別統計表（従業者4人以上の製造品出荷事業所）

(単位：万円)

事業所数・製造品出荷額

品目番号	製 造 品 名	事業所数	単 位	数 量	製造品出荷額
259413	ころ軸受（軸受ユニット用を除く）	1	—	—	x
259619	その他のはん用機械・同装置	6	—	—	88 538
259629	他に分類されないはん用機械、同装置の部品品・取付具・附属品	21	—	—	375 661
259919	他に分類されない各種機械部品品	10	—	—	81 063
26	他に分類されない各種機械部品品	278		—	10 055 454
261129	その他の栽培用・管理用機器	1	—	—	x
261131	農業用乾燥機	1	台	x	x
262141	建設機械・鉱山機械の部品品・取付具・附属品	4	—	—	15 969
263111	化学繊維機械	3	—	—	154 736
263119	その他の紡績関連機械	1	—	—	x
263411	化学繊維機械・紡績機械の部品品・取付具・附属品	4	—	—	45 947
263412	製織機械・編組機械の部品品・取付具・附属品	1	—	—	x
264115	肉製品・水産製品製造機械	3	—	—	138 427
264119	その他の食品機械・同装置	5	—	—	80 824
264121	食品機械・同装置の部品品・取付具・附属品	8	—	—	56 355
264214	製材・木材加工・合板機械の部品品・取付具・附属品	1	—	—	x
264415	印刷・製本・紙工機械の部品品・取付具・附属品	1	—	—	x
264511	個装・内装機械	2	—	—	x
264512	外装・荷造機械	1	—	—	x
264513	包装・荷造機械の部品品・取付具・附属品	5	—	—	38 867
265111	ダイカストマシン	1	台	x	x
265121	鋳型・鋳型定盤（製鉄、製鋼用に限る）	1	—	—	x
265122	鋳造装置の部品品・取付具・附属品	5	—	—	137 607
265211	ろ過機器	1	—	—	x
265212	分離機器	1	—	—	x
265213	熱交換器（分縮機、熱換器を含む）	10	—	—	352 020
265214	混合機、かくはん機、ねつ和機、溶解機、造粒機、乳化機、粉碎機	6	—	—	242 297
265215	反応機、発生炉、乾留炉、電解槽	5	—	—	431 166
265216	蒸発機器、蒸留機器、蒸煮機器、晶出機器	3	—	—	25 260
265217	乾燥機器	2	—	—	x
265221	化学装置用タンク	12	—	—	153 933
265222	環境装置（化学的処理を行うもの）	2	—	—	x
265229	その他の化学機械、同装置	6	—	—	60 521
265231	化学機械、同装置の部品品・取付具・附属品	26	—	—	613 822
265311	射出成形機	2	台	x	x
265319	その他のプラスチック加工機械、同附属装置（手動式を含む）	2	—	—	x
265321	プラスチック加工機械・同附属装置の部品品・取付具・附属品	7	—	—	134 621
266129	その他の金属工作機械	3	—	—	225 051
266211	圧延機械、同附属装置	2	—	—	x
266212	精整仕上装置	1	—	—	x
266213	ベンディングマシン	1	台	x	x
266214	液圧プレス	1	台	x	x
266215	機械プレス	1	台	x	x
266229	その他の金属加工機械	1	—	—	x
266311	金属工作機械の部品品・取付具・附属品	17	—	—	314 014
266313	金属加工機械の部品品・取付具・附属品	18	—	—	185 788
266411	特殊鋼切削工具	1	—	—	x
266416	治具、金属加工用附属品	3	—	—	6 346
267111	ウェーブプロセス（電子回路形成）用処理装置	1	—	—	x
267112	組立用装置	1	—	—	x
267119	その他の半導体製造装置	1	—	—	x
267121	半導体製造装置の部品品・取付具・附属品	19	—	—	857 393
267211	フラットパネルディスプレイ製造装置	2	—	—	x
267212	フラットパネルディスプレイ製造装置の部品品・取付具・附属品	1	—	—	x

8-1 品目別統計表（従業者4人以上の製造品出荷事業所）

(単位：万円)

事業所数・製造品出荷額

品目番号	製 造 品 名	事業所数	単 位	数 量	製造品出荷額
269111	プレス用金型	5	—	—	61 213
269112	鍛造用金型	1	—	—	x
269119	その他の金属用金型、同部分品・附属品	5	—	—	189 088
269211	プラスチック用金型	6	—	—	36 225
269212	ゴム・ガラス用金型	1	—	—	x
269219	その他の非金属用金型、同部分品・附属品	1	—	—	x
269311	真空ポンプ	1	台	x	x
269312	真空装置・真空機器（真空ポンプを除く）	2	台	x	x
269313	真空装置・真空機器の部分品・取付具・附属品	4	—	—	22 312
269419	その他のロボット	3	—	—	530 286
269421	ロボット、同装置の部分品・取付具・附属品	5	—	—	13 080
269911	ゴム工業用機械器具	3	—	—	157 739
269919	その他の生産用機械器具	15	—	—	204 528
269929	他に分類されない生産用機械器具の部分品・取付具・附属品	19	—	—	141 731
27	業務用機械器具	24		—	3 654 515
272111	業務用洗濯装置	1	—	—	x
272119	その他のサービス用機械器具	1	—	—	x
272311	自動販売機	1	台	x	x
272312	自動販売機の部分品・取付具・附属品	1	—	—	x
273211	はかり	1	—	—	x
273311	圧力計	1	—	—	x
273315	圧力計・流量計・液面計等の部分品・取付具・附属品	1	—	—	x
273412	精密測定器	1	—	—	x
273413	精密測定器の部分品・取付具・附属品	1	—	—	x
273521	分析機器の部分品・取付具・附属品	1	—	—	x
273619	その他の試験機	1	—	—	x
273621	試験機の部分品・取付具・附属品	1	—	—	x
273812	理化学機械器具の部分品・取付具・附属品	2	—	—	x
273931	その他の計量器・測定器・分析機器・試験機・測量機械器具・理化学機械器具の部分品・取付具・附属品	1	—	—	x
274111	医療用機械器具、同装置	1	—	—	x
274113	医療用機械器具の部分品・取付具・附属品	2	—	—	x
274311	医療用品	5	—	—	66 539
275215	写真機・映画用機械の部分品・取付具・附属品	1	—	—	x
28	電子部品・デバイス・電子回路	21		—	11 722 734
281311	ダイオード	1	—	—	x
281413	モス型集積回路（論理素子）	1	—	—	x
282111	抵抗器	3	—	—	29 915
282112	固定コンデンサ	1	—	—	x
282114	変成器	1	—	—	x
282213	小形モータ（3W未満のもの）	1	—	—	x
284113	モジュール基板	2	—	—	x
284211	プリント配線実装基板	1	—	—	x
289911	磁性材部品（粉末や金によるもの）	2	—	—	x
289913	シリコンウエハ（表面研磨したもの）	2	—	—	x
289919	他に分類されない通信機械器具の部分品・附属品	1	—	—	x
289929	他に分類されない電子部品・デバイス・電子回路	5	—	—	1 325 043
29	他に分類されない通信機械器具の部分品・附属品	78		—	4 045 371
291119	その他の交流電動機（70W以上）	1	—	—	x
291139	その他の発電機	1	—	—	x
291313	開閉器	1	—	—	x

8-1 品目別統計表（従業者4人以上の製造品出荷事業所）
事業所数・製造品出荷額

(単位：万円)

品目番号	製 造 品 名	事業所数	単 位	数 量	製造品出荷額
291411	配電盤	21	—	—	1 090 451
291412	監視制御装置	16	—	—	122 217
291413	分電盤	10	—	—	46 312
291419	その他の配電盤・電力制御装置	3	—	—	27 648
291421	配電盤・電力制御装置の部分品・取付具・附属品	5	—	—	80 154
292111	アーク溶接機	1	台	x	x
292113	電気溶接機の部分品・取付具・附属品	1	—	—	x
292221	内燃機関電装品の部分品・取付具・附属品	5	—	—	1 130 948
292929	その他の産業用電気機械器具の部分品・取付具・附属品	1	—	—	x
293121	ちゅう房機器の部分品・取付具・附属品	1	—	—	x
293213	エアコンディショナ	1	台	x	x
293219	その他の空調・住宅関連機器	1	—	—	x
293221	空調・住宅関連機器の部分品・取付具・附属品	3	—	—	127 028
294219	その他の電気照明器具	1	—	—	x
296919	他に分類されない電子応用装置	1	—	—	x
297211	工業計器	1	—	—	x
297311	医療用計測器	1	—	—	x
297312	医療用計測器の部分品・取付具・附属品	1	—	—	x
299912	太陽電池モジュール	1	—	—	x
30	情報通信機械器具	3		—	x
301313	その他の移動局通信装置	1	—	—	x
303212	パーソナルコンピュータの部分品・取付具・附属品	1	—	—	x
303321	外部記憶装置の部分品・取付具・附属品	1	—	—	x
31	輸送用機械器具	129		—	84 742 075
311112	普通乗用車（気筒容量2000mlを超えるもの）（シャシーを含む）	1	台	x	x
311211	乗用車ボデー	1	—	—	x
311213	トラックボデー	1	—	—	x
311214	特別用途車ボデー	3	—	—	110 744
311215	トレーラ（トレーラシャシー、ボデーを含む）	1	—	—	x
311314	自動車用内燃機関の部分品・取付具・附属品	3	—	—	66 585
311315	駆動・伝導・操縦装置部品	7	—	—	10 026 135
311316	懸架・制動装置部品	1	—	—	x
311317	シャシー部品、車体部品	13	—	—	4 653 014
311318	カーエアコン	1	—	—	x
311322	座席（完成品に限る）	2	—	—	x
311329	その他の自動車部品（二輪自動車部品を含む）	7	—	—	3 580 358
312112	鉄道用電車（動力付）	1	台	x	x
312114	鉄道用被けん引客車、電車	1	台	x	x
312211	機関車の部分品・取付具・附属品	4	—	—	55 519
312212	電車・客貨車の部分品・取付具・附属品	19	—	—	1 845 936
313112	鋼製貨客船の新造（20総t以上の動力船）	1	隻/総t	x	x
313113	鋼製貨物船の新造（20総t以上の動力船）	4	隻/総t	16/573164	5 556 624
313114	鋼製油そう船の新造（20総t以上の動力船）	1	隻/総t	x	x
313116	特殊用途鋼製船舶の新造（20総t以上の動力船）	2	隻/総t	x	x
313117	軍艦の新造	1	隻	x	x
313123	鋼製国内船舶の改造・修理	19	隻	1 678	719 496
313124	鋼製外国船舶の改造・修理	4	隻	134	114 254
313125	軍艦の改造・修理	1	隻	x	x
313126	木造船舶の新造・改造・修理（20総t以上）	1	—	—	x
313211	船体ブロック	1	—	—	x
313311	木製・金属製舟艇（鋼船を除く）の新造	1	隻	x	x
313312	プラスチック製舟艇の新造	3	隻	107	167 513

8-1 品目別統計表（従業者4人以上の製造品出荷事業所）

事業所数・製造品出荷額

(単位：万円)

品目番号	製 造 品 名	事業所数	単 位	数 量	製造品出荷額
313313	舟艇の改造・修理	4	隻	60	6 067
313421	船用機関の部分品・取付具・附属品	12	—	—	98 246
314919	その他の航空機部分品・補助装置	1	—	—	x
315921	その他の産業用運搬車両の部分品・取付具・附属品	1	—	—	x
319116	自転車の部分品・取付具・附属品	2	—	—	x
319919	他に分類されない輸送用機械器具、同部分品・取付具・附属品	4	—	—	13 547
32	その他の産業用運搬車両の部分品・取付具・附属品	82		—	771 759
321111	貴金属製装身具（宝石、象牙、亀甲を含む）	2	—	—	x
322112	装飾品、置物類	1	—	—	x
322211	造花、装飾用羽毛	1	—	—	x
324912	ギター（電気ギターを含む）	1	本	x	x
324919	その他の洋楽器、和楽器	1	—	—	x
325131	娯楽用具・がん具の部分品・附属品	1	—	—	x
325311	野球・ソフトボール用具	1	—	—	x
325317	釣道具、同附属品	3	—	—	164 211
325321	運動用具の部分品・附属品	1	—	—	x
326911	印章、印肉、スタンプ、スタンプ台	2	—	—	x
326913	事務用のり、工業用のり	1	—	—	x
327111	漆器製家具	1	—	—	x
327112	漆器製台所・食卓用品	1	—	—	x
327119	その他の漆器製品	1	—	—	x
328211	畳、畳床	9	畳	43 875	26 737
328212	畳表	4	畳	33 050	7 315
329211	看板、標識機、展示装置（電氣的、機械的でないもの）	27	—	—	105 870
329212	看板、標識機、展示装置（電氣的、機械的なもの）	12	—	—	158 637
329311	パレット	4	—	—	95 787
329411	マネキン人形、人台	1	—	—	x
329511	工業用模型（木型を含む）	2	—	—	x
329919	他に分類されないその他の製品	5	—	—	102 443
	製造工程からでたくず・廃物	17		—	703 976
626600	製造工程からでたくず・廃物（木材・木製品）	1	—	x	x
646600	製造工程からでたくず・廃物（パルプ・紙・紙加工品）	1	—	x	x
666600	製造工程からでたくず・廃物（化学工業製品）	4	—	—	695 984
686600	製造工程からでたくず・廃物（プラスチック製品）	1	—	x	x
716600	製造工程からでたくず・廃物（窯業・土石製品）	1	—	x	x
726600	製造工程からでたくず・廃物（鉄鋼）	2	—	x	x
766600	製造工程からでたくず・廃物（生産用機械器具）	1	—	x	x
796600	製造工程からでたくず・廃物（電気機械器具）	1	—	x	x
816600	製造工程からでたくず・廃物（輸送用機械器具）	1	—	x	x
826600	製造工程からでたくず・廃物（その他の製品）	4	—	—	2, 705

8-2 品目別統計表（従業者4人以上の賃加工事業所）

(単位：万円)

事業所数・加工賃収入額

品目番号	賃加工品名	事業所数	加工賃収入額
	賃加工品総数	779	9 905 325
09	食料品	88	503 021
091191	部分肉、冷凍肉（プロイラーを除く）	1	x
091291	肉加工品	2	x
091991	その他の畜産食料品	2	x
092291	海藻加工	2	x
092391	水産練製品	1	x
092491	塩干・塩蔵品	2	x
092591	冷凍水産物	6	124 756
092691	冷凍水産食品	8	56 627
092991	その他の水産食料品	9	77 618
093191	野菜缶詰・果実缶詰・農産保存食料品	2	x
094191	味そ	8	2 419
094291	しょう油・食用アミノ酸	2	x
094391	ソース	1	x
094491	食酢	1	x
094991	その他の調味料	2	x
096191	精米・精麦	2	x
096991	その他の精穀・製粉品	2	x
097191	パン	7	19 401
097291	生菓子	2	x
097491	米菓	3	932
097991	その他のパン・菓子	1	x
099291	めん類	1	x
099391	豆腐・油揚	2	x
099591	冷凍調理食品	3	2 163
099691	そう（惣）菜	1	x
099791	すし・弁当・調理パン	1	x
099891	レトルト食品	2	x
099991	他に分類されない食料品	12	31 782
10	飲料・たばこ・飼料	3	20 449
102391	清酒	1	x
106191	配合飼料	1	x
106291	単体飼料	1	x
11	繊維工業製品	78	329 808
111291	化学繊維	3	16 863
111491	綿紡績糸	1	x
111591	化学繊維紡績糸	1	x
111891	かさ高加工糸	1	x
114491	綿織物機械整理	1	x
114891	繊維雑品染色・整理（起毛を含む）	1	x
115191	ロープ・コード・トワイン	2	x
115291	漁網	3	4 070
116291	織物製成人女子・少女服	8	55 973
116591	織物製事務用・作業用・衛生用・スポーツ用衣服	9	42 373
116592	織物製学校服	2	x
116691	ニット製外衣（アウターシャツ類、セーター類などを除く）	2	x
116791	ニット製アウターシャツ類	5	20 116
116991	その他の外衣・シャツ	6	32 606

(注) 8-2 品目別統計表における事業所数については、当該品目を賃加工したすべての事業所が集計されている。

8-2 品目別統計表（従業者4人以上の賃加工事業所）

(単位：万円)

事業所数・加工賃収入額

品目番号	賃加工品名	事業所数	加工賃収入額
117191	織物製下着	1	x
117291	ニット製下着	2	x
117391	織物製・ニット製寝着類	2	x
117491	補整着	9	59 150
118691	帽子（帽体を含む）	1	x
119191	寝具	3	10 003
119491	帆布製品	5	1 020
119591	繊維製袋	1	x
119691	刺しゅう製品	5	12 609
119991	他に分類されない繊維製品	4	11 361
12	木材	29	82 034
121191	一般製材	11	24 291
121291	単板	1	x
121491	木材チップ	1	x
121991	その他の特殊製材	1	x
122191	造作材	4	4 661
122291	合板	3	1 494
122391	集成材	1	x
122491	建築用木製組立材料	2	x
123291	木箱・折箱	4	3 188
129191	木材薬品処理	1	x
13	家具・装備品	7	5 825
131191	木製家具（塗装を含む）	4	1 446
131291	金属製家具（塗装を含む）	1	x
133191	建具（塗装を含む）	2	x
14	パルプ・紙・紙加工品	14	291 669
142191	洋紙・機械すき和紙	1	x
142291	板紙	2	x
142491	手すき和紙	1	x
145291	角底紙袋	2	x
145391	段ボール箱	3	17 749
145491	紙器	1	x
149991	その他のパルプ・紙・紙加工品	2	x
149992	紙裁断	2	x
15	印刷・同関連品	16	146 953
151191	オフセット印刷（紙に対するもの）	5	140 733
151291	オフセット印刷以外の印刷	1	x
151391	紙以外のものに対する印刷	1	x
153191	製本	2	x
153291	印刷物加工	5	834
159191	その他の印刷関連	2	x
16	化学	28	1 287 870
162991	その他の無機化学工業製品	7	140 514
163591	プラスチック	5	539 152
163991	その他の有機化学工業製品	2	x
164391	界面活性剤	1	x

8-2 品目別統計表（従業者4人以上の賃加工事業所）

（単位：万円）

事業所数・加工賃収入額

品目番号	賃加工品名	事業所数	加工賃収入額
164491	塗料	2	x
164691	洗浄剤・磨用剤	1	x
165291	医薬品製剤（医薬部外品製剤を含む）	2	x
169291	農薬	4	381 110
169991	他に分類されない化学工業製品	4	19 749
17	石油製品・石炭製品	2	x
172191	潤滑油・グリース	1	x
174191	舗装材料	1	x
18	プラスチック製品	20	177 199
181391	プラスチック継手	1	x
181491	プラスチック異形押出製品	1	x
181591	プラスチック板・棒・管・継手・異形押出製品の加工品	2	x
182191	プラスチックフィルム	2	x
182591	プラスチックフィルム・シート・床材・合成皮革加工品	2	x
183191	電気機械器具用プラスチック製品	2	x
183291	輸送機械用プラスチック製品	2	x
184191	軟質プラスチック発泡製品（半硬質性を含む）	1	x
185191	プラスチック成形材料	1	x
185291	廃プラスチック製品	1	x
189191	プラスチック製日用雑貨・食卓用品等	1	x
189291	プラスチック製容器	1	x
189791	他に分類されないプラスチック製品	1	x
189891	他に分類されないプラスチック製品の加工品	2	x
19	ゴム製品	8	55 113
193191	ゴムベルト	2	x
193391	工業用ゴム製品	6	x
20	なめし革・同製品・毛皮	-	-
21	窯業・土石製品	20	332 500
211291	板ガラス加工	2	x
212991	その他のセメント製品	7	113 650
214491	電気用陶磁器	2	x
214591	理化学用・工業用陶磁器	1	x
215291	不定形耐火物	1	x
216991	その他の炭素・黒鉛製品	1	x
218491	石工品	3	10 346
218691	鉱物・土石粉砕・その他の処理品	1	x
219291	石こう製品	2	x
22	鉄鋼	34	960 168
223491	鋼管	2	x
223891	伸線	2	x
225491	鍛工品	1	x
229191	鉄鋼切断	12	279 025
229291	鉄スクラップ加工処理	3	155 838
229991	他に分類されない鉄鋼品	14	360 425

8-2 品目別統計表（従業者4人以上の賃加工事業所）

（単位：万円）

事業所数・加工賃収入額

品目番号	賃加工品名	事業所数	加工賃収入額
23	非鉄金属	14	1 165 940
231291	亜鉛第1次製錬・精製	1	x
231991	その他の非鉄金属第1次製錬・精製	1	x
232291	アルミニウム第2次製錬・精製	2	x
232991	その他の非鉄金属第2次製錬・精製	1	x
233191	伸銅品	1	x
233291	アルミニウム・同合金圧延	1	x
233991	その他の非鉄金属・同合金圧延	2	x
234191	電線・ケーブル	1	x
235291	非鉄金属鋳物	1	x
235391	アルミニウム・同合金ダイカスト	1	x
239991	他に分類されない非鉄金属	2	x
24	金属製品	126	1 188 530
242291	機械刃物	1	x
242991	その他の金物類	2	x
243191	配管工事用附属品	5	43 063
243291	ガス機器・石油機器・同部分品・附属品	2	x
244191	鉄骨	20	144 471
244291	建設用金属製品	8	76 134
244391	金属製サッシ・ドア	2	x
244591	建築用金属製品	5	6 281
244691	製缶板金製品	14	30 845
244692	金属板加工	21	243 367
245191	打抜・プレス加工アルミニウム・同合金製品	2	x
245291	打抜・プレス加工金属製品	5	11 733
246191	金属製品塗装・エナメル塗装・ラッカー塗装	4	21 982
246391	金属彫刻	2	x
246491	電気めっき	4	113 093
246591	金属熱処理	3	78 671
246991	陽極酸化処理	2	x
246993	金属研磨・電解研磨・シリコン研磨	6	135 515
246994	その他の金属表面処理	9	156 798
247191	くぎ	1	x
247991	その他の金属線製品	1	x
248191	ボルト・ナット・リベット・小ねじ・木ねじ等	2	x
249991	他に分類されない金属製品	5	54 802
25	はん用機械器具	46	855 163
251291	蒸気機関・タービン・水タービン・同部分品・取付具・附属品	1	x
251991	その他の原動機	1	x
252191	ポンプ・同装置・同部分品・取付具・附属品	4	19 754
252291	空気圧縮機・ガス圧縮機・送風機・同部分品・取付具・附属品	1	x
252391	油圧・空気圧機器・同部分品・取付具・附属品	2	x
253191	動力伝導装置・同部分品・取付具・附属品	3	75 983
253391	物流運搬設備・同部分品・取付具・附属品	4	5 252
259391	切断・屈曲・ねじ切等パイプ加工	3	35 237
259491	玉軸受・ころ軸受・同部分品	7	447 800
259691	他に分類されないはん用機械・同装置・同部分品・取付具・附属品	10	84 026
259991	他に分類されない各種機械部分品	10	111 203
26	生産用機械器具	86	643 281

8-2 品目別統計表（従業者4人以上の賃加工事業所）

（単位：万円）

事業所数・加工賃収入額

品目番号	賃加工品名	事業所数	加工賃収入額
262191	建設機械・鉱山機械・同部分品・取付具・附属品	2	x
263191	化学繊維機械・紡績機械	1	x
263291	製織機械・編組機械	1	x
263491	繊維機械の部分品・取付具・附属品	2	x
264191	食品機械・同装置・同部分品・取付具・附属品	4	2 821
264291	木材加工機械・同部分品・取付具・附属品	1	x
264391	パルプ装置・製紙機械・同部分品・取付具・附属品	1	x
264591	包装・荷造機械・同部分品・取付具・附属品	1	x
265191	鑄造装置・同部分品・取付具・附属品	4	13 067
265291	化学機械・同装置・同部分品・取付具・附属品	14	74 194
265391	プラスチック加工機械・同附属装置・同部分品・取付具・附属品	1	x
266191	金属工作機械	4	50 712
266291	金属加工機械	4	32 213
266391	金属工作機械用・金属加工機械用の部分品・取付具・附属品	21	157 654
267191	半導体製造装置・同部分品・取付具・附属品	8	64 789
269191	金属用金型・同部分品・附属品	3	132 995
269291	非金属用金型・同部分品・附属品	1	x
269491	ロボット・同装置の部分品・取付具・附属品	2	x
269991	他に分類されない生産用機械器具・同部分品・取付具・附属品	11	96 804
27	業務用機械器具	3	x
273891	理化学機械器具・同部分品・取付具・附属品	1	x
273991	その他の計量器・測定器・分析機器・試験機・測量機械器具・理化学機械器具・同部分品・取付具等	2	x
28	電子部品・デバイス・電子回路	13	349 503
281491	集積回路	2	x
281591	液晶パネル・フラットパネル	1	x
282191	抵抗器・コンデンサ・変成器・複合部品	1	x
284291	電子回路実装基板	4	42 783
285191	電源ユニット・高周波ユニット・コントロールユニット	1	x
289991	その他の電子部品・デバイス・電子回路	4	50 475
29	電気機械器具	28	94 537
291491	配電盤・電力制御装置・同部分品・取付具・附属品	10	25 336
292291	内燃機関電装品・同部分品・取付具・附属品	8	30 530
292991	その他の産業用電気機械器具・同部分品・取付具・附属品	5	29 241
293291	空調・住宅関連機器・同部分品・取付具・附属品	2	x
296991	その他の電子応用装置・同部分品・取付具・附属品	1	x
297291	工業計器・同部分品・取付具・附属品	2	x
30	情報通信機械器具	-	-
31	輸送用機械器具	99	1 357 902
311291	自動車車体・附随車	1	x
311391	自動車部分品・附属品（二輪自動車を含む）	16	249 509
312191	鉄道車両	2	x
312291	鉄道車両用部分品	21	323 788
313191	船舶新造・改造・修理	20	154 424
313291	船体ブロック	13	339 979
313491	船用機関・同部分品・取付具・附属品	5	14 169
319191	自転車・同部分品	21	189 189

8-2 品目別統計表（従業者4人以上の賃加工事業所）

（単位：万円）

事業所数・加工賃収入額

品目番号	賃加工品名	事業所数	加工賃収入額
32	その他の製品	17	38 543
325391	運動用具	3	11 480
328291	畳・むしろ類	4	9 694
328491	ほうき・ブラシ	1	x
329291	看板・標識機	5	3 643
329391	パレット	2	x
329991	他に分類されないその他の製品	2	x

9-1 産業小分類別・細分類別統計表（従業者4人以上の事業所）
事業所数・従業者数・現金給与総額・原材料使用額等・製造品出荷額等

（単位：人、万円）

産業分類	事業所数	従業者数	現金給与総額	原材料 使用額等	製造品 出荷額等
総計	2 096	90 079	42 533 804	422 850 301	626 984 207
09 食料品製造業	457	12 591	3 394 452	11 672 096	20 714 335
091 畜産食料品製造業	26	1 036	321 342	1 623 337	3 048 318
0911 部分肉・冷凍肉	11	245	73 321	394 524	442 728
0912 肉加工品	5	256	119 100	94 599	1 080 579
0913 処理牛乳・乳飲料	3	213	x	x	x
0914 乳製品（処理牛乳・乳飲料を除く）	1	69	x	x	x
0919 その他の畜産食料品	6	253	47 008	378 861	475 083
092 水産食料品製造業	171	4 888	1 492 589	4 974 808	8 294 531
0921 水産缶詰・瓶詰	9	132	38 464	80 121	171 099
0922 海藻加工	11	215	46 986	201 188	320 030
0923 水産練製品	36	1 985	853 988	2 496 543	4 095 799
0924 塩干・塩蔵品	11	356	73 397	436 212	608 791
0925 冷凍水産物	6	202	42 471	292 431	387 777
0926 冷凍水産食品（主として水産物を原料として洗浄、内臓の除去など前処理を施し、急速に凍結したもの。）	18	681	190 498	424 720	952 667
0929 その他の水産食料品（つば詰を含む）	80	1 317	246 785	1 043 593	1 758 368
093 野菜缶詰・果実缶詰・農産保存食料品製造業	14	200	28 347	54 335	149 314
0931 野菜缶詰・果実缶詰・農産保存食料品（野菜漬物を除く）	5	73	9 848	18 469	27 917
0932 野菜漬物（缶詰・瓶詰・つば詰を除く）	9	127	18 499	35 866	121 397
094 調味料製造業	42	642	245 385	597 482	1 635 776
0941 味 そ	12	108	25 260	21 977	65 554
0942 しょう油・食用アミノ酸	16	168	41 136	104 741	196 157
0944 食 酢	3	29	7 376	10 180	34 495
0949 その他の調味料	11	337	171 613	460 584	1 339 570
096 精穀・製粉業	8	81	x	x	x
0961 精米・精麦	5	48	11 613	225 325	287 799
0962 小 麦 粉	1	10	x	x	x
0969 その他の精穀・製粉	2	23	x	x	x
097 パン・菓子製造業	73	1 979	443 570	950 445	2 109 728
0971 パ ン	12	772	157 135	371 704	803 872
0972 生 菓 子	46	837	167 039	240 011	711 318
0973 ビスケット類・干菓子	4	56	13 446	11 906	50 969
0974 米 菓	4	49	6 003	19 027	30 010
0979 その他のパン・菓子	7	265	99 947	307 797	513 559
098 動植物油脂製造業	1	16	x	x	x
0982 食 用 油 脂	1	16	x	x	x
099 その他の食料品製造業	122	3 749	832 620	3 192 102	5 036 787
0992 め ん 類	31	863	226 026	1 122 769	1 690 154
0993 豆腐・油揚	18	229	38 601	73 267	145 480
0994 あ ん 類	3	18	x	x	x
0995 冷凍調理食品	14	412	82 628	324 266	525 935
0996 そう（惣）菜	9	773	148 080	530 279	849 532
0997 すし・弁当・調理パン	16	807	180 224	678 231	1 000 500
0998 レトルト食品	2	45	x	x	x
0999 他に分類されない食料品	29	602	144 485	415 431	781 661
10 飲料・たばこ・飼料製造業	41	692	x	x	x
101 清涼飲料製造業	2	46	x	x	x
1011 清 涼 飲 料	2	46	x	x	x
102 酒類製造業	17	252	80 866	158 751	435 929

9-1 産業小分類別・細分類別統計表（従業者4人以上の事業所）
事業所数・従業者数・現金給与総額・原材料使用額等・製造品出荷額等

（単位：人、万円）

産業分類		事業所数	従業者数	現金給与総額	原材料使用額等	製造品出荷額等
1023	清 酒	17	252	80 866	158 751	435 929
103	茶・コーヒー製造業（清涼飲料を除く）	5	56	7 727	14 703	34 876
1031	製 茶	5	56	7 727	14 703	34 876
104	製氷業	5	47	10 134	11 253	44 874
1041	製 氷	5	47	10 134	11 253	44 874
105	たばこ製造業	1	35	x	x	x
1052	葉 た ば こ	1	35	x	x	x
106	飼料・有機質肥料製造業	11	256	122 995	1 494 561	1 806 862
1061	配 合 飼 料	4	175	x	x	x
1062	単 体 飼 料	2	35	x	x	x
1063	有 機 質 肥 料	5	46	14 644	57 465	104 216
11	繊維工業	102	2 850	859 648	3 936 285	6 229 642
111	製糸業、紡績業、化学繊維・ねん糸等製造業	9	229	108 206	986 590	1 573 089
1112	化 学 繊 維	6	203	102 260	983 564	1 562 348
1114	綿 紡 績 糸	1	4	x	x	x
1115	化学繊維紡績糸	1	7	x	x	x
1118	かさ高加工糸	1	15	x	x	x
114	染色整理業	2	16	x	x	x
1144	織 物 整 理	1	7	x	x	x
1148	繊維雑品染色整理	1	9	x	x	x
115	網・網・レース・繊維粗製品製造業	12	246	90 711	210 253	403 230
1151	網	6	125	36 783	82 898	160 471
1152	漁 網	4	20	x	x	x
1157	フェルト・不織布	2	101	x	x	x
116	外衣・シャツ製造業（和式を除く）	34	1 075	204 885	170 945	415 355
1162	織物製成人女子・少女服（不織布製及びレース製を含む）	10	215	42 449	22 280	71 079
1165	織物製事務・作業・衛生・スポーツ・学校服（不織布製及びレース製を含む）	12	665	131 527	133 483	269 231
1166	ニット製外衣（アウターシャツ類、セーター類などを除く）	2	15	x	x	x
1167	ニット製アウターシャツ類	4	60	x	x	x
1169	その他の外衣・シャツ	6	120	20 498	10 137	50 854
117	下着類製造業	14	459	86 906	188 300	296 829
1172	ニット製下着	2	17	x	x	x
1173	織物製・ニット製寝着類	3	91	x	x	x
1174	補 整 着	9	351	71 014	169 158	253 831
118	和装製品・その他の衣服・繊維製身の回り品製造業	2	16	x	x	x
1186	帽 子（帽体を含む）	2	16	x	x	x
119	その他の繊維製品製造業	29	809	364 133	2 372 842	3 524 524
1191	寝 具	3	27	x	x	x
1194	帆 布	10	63	12 718	23 080	48 450
1196	刺 し ゅう	5	37	5 944	2 048	13 978
1198	繊維製衛生材料	1	411	x	x	x
1199	他に分類されない繊維製品	10	271	107 845	425 320	630 359
12	木材・木製品製造業（家具を除く）	87	1 521	532 381	3 641 787	4 495 956
121	製材業、木製品製造業	52	932	312 004	3 002 762	3 447 185
1211	一 般 製 材	40	552	140 578	605 186	1 024 969
1212	単 板	1	20	x	x	x

9-1 産業小分類別・細分類別統計表（従業者4人以上の事業所）
事業所数・従業者数・現金給与総額・原材料使用額等・製造品出荷額等

（単位：人、万円）

産業分類	事業所数	従業者数	現金給与総額	原材料使用額等	製造品出荷額等
1213 床板	4	300	144 935	2 335 421	2 297 515
1214 木材チップ	5	38	13 490	50 124	98 959
1219 その他の特殊製材	2	22	x	x	x
122 造作材・合板・建築用組立材料製造業	15	288	87 408	507 528	717 983
1221 造作材（建具を除く）	4	34	7 956	21 523	38 270
1222 合板	3	47	11 844	173 355	188 518
1224 建築用木製組立材料	8	207	67 608	312 650	491 195
123 木製容器製造業（竹、とうを含む）	16	258	121 645	113 773	273 563
1232 木箱・折箱（木製ドラム・巻き枠・取り枠を含む）	16	258	121 645	113 773	273 563
129 その他の木製品製造業（竹、とうを含む）	4	43	11 324	17 724	57 225
1291 木材薬品処理	1	12	x	x	x
1299 他に分類されない木製品（竹、とうを含む）	3	31	x	x	x
13 家具・装備品製造業	57	475	130 448	234 687	527 903
131 家具製造業	15	158	46 500	83 964	188 773
1311 木製家具（漆塗りを除く）	15	158	46 500	83 964	188 773
133 建具製造業	36	237	59 356	101 142	220 450
1331 建具	36	237	59 356	101 142	220 450
139 その他の家具・装備品製造業	6	80	24 592	49 581	118 680
1391 事務所用・店舗用装備品	2	20	x	x	x
1393 鏡縁・額縁	1	13	x	x	x
1399 他に分類されない家具・装備品	3	47	14 170	37 119	63 009
14 バルブ・紙・紙加工品製造業	44	2 223	1 024 022	7 268 266	10 722 218
142 紙製造業	6	999	534 564	4 682 315	6 807 903
1421 洋紙・機械すき和紙	3	946	525 148	4 655 341	6 757 325
1422 板紙	2	49	x	x	x
1424 手すき和紙	1	4	x	x	x
143 加工紙製造業	1	71	x	x	x
1431 塗工紙（印刷用紙を除く）	1	71	x	x	x
144 紙製品製造業	2	68	x	x	x
1441 事務用・学用紙製品	2	68	x	x	x
145 紙製容器製造業	25	737	283 504	1 439 164	2 201 310
1451 重包装紙袋	4	144	x	x	x
1452 角底紙袋	1	7	x	x	x
1453 段ボール箱	13	394	140 355	781 824	1 135 372
1454 紙器	7	192	81 035	372 570	617 574
149 その他のバルブ・紙・紙加工品製造業	10	348	143 181	503 439	938 228
1499 その他のバルブ・紙・紙加工品	10	348	143 181	503 439	938 228
15 印刷・関連連業	86	1 934	680 863	1 354 242	3 024 158
151 印刷業	85	1 929	x	x	x
1511 オフセット印刷物	79	1 877	664 956	1 314 798	2 953 295
1512 オフセット印刷以外の印刷（紙に対するもの）	4	42	13 095	37 471	66 195
1513 紙以外の印刷	2	10	x	x	x
159 印刷関連サービス業	1	5	x	x	x
1591 印刷関連サービス	1	5	x	x	x
16 化学工業	93	14 003	8 674 665	82 241 393	142 639 045

9-1 産業小分類別・細分類別統計表（従業者4人以上の事業所）
事業所数・従業者数・現金給与総額・原材料使用額等・製造品出荷額等

（単位：人、万円）

産業分類	事業所数	従業者数	現金給与総額	原材料使用額等	製造品出荷額等
161 化学肥料製造業	4	254	158 262	2 157 241	3 173 241
1611 窒素質・りん酸質肥料	1	97	x	x	x
1612 複 合 肥 料	2	143	x	x	x
1619 その他の化学肥料	1	14	x	x	x
162 無機化学工業製品製造業	25	3 684	1 465 355	10 887 482	18 597 919
1621 ソーダ工業製品	1	1 575	x	x	x
1622 無 機 顔 料	6	545	291 541	1 520 482	2 844 234
1623 圧縮ガス・液化ガス	5	65	x	x	x
1624 塩	1	23	x	x	x
1629 その他の無機化学工業製品	12	1 476	859 101	4 281 483	9 997 646
163 有機化学工業製品製造業	32	6 771	5 120 669	57 985 515	81 609 661
1631 石油化学系基礎製品（一貫して生産される誘導品を含む）	1	257	x	x	x
1632 脂肪族系中間物（脂肪族系溶剤を含む）	5	1 597	1 552 296	7 859 954	19 327 100
1634 環式中間物・合成染料・有機顔料	6	1 059	727 125	7 972 301	16 135 097
1635 プラスチック	14	3 111	1 788 292	14 164 551	21 604 342
1636 合 成 ゴ ム	1	383	x	x	x
1639 その他の有機化学工業製品	5	364	x	x	x
164 油脂加工製品・石けん・合成洗剤・界面活性剤・塗料製造業	7	186	77 157	343 931	562 502
1641 脂肪酸・硬化油・グリセリン	1	4	x	x	x
1643 界面活性剤（石けん、合成洗剤を除く）	1	5	x	x	x
1644 塗 料	4	168	71 381	297 044	497 051
1646 洗浄剤・磨用剤	1	9	x	x	x
165 医薬品製造業	11	2 455	1 589 099	8 545 054	34 187 498
1651 医薬品原薬	2	595	x	x	x
1652 医薬品製剤	7	1 770	1 147 696	6 462 470	30 400 322
1653 生物学的製剤	1	85	x	x	x
1654 生薬・漢方製剤	1	5	x	x	x
169 その他の化学工業	14	653	264 123	2 322 170	4 508 224
1691 火 薬 類	1	88	x	x	x
1692 農 薬	5	403	x	x	x
1699 他に分類されない化学工業製品	8	162	70 351	130 421	326 761
17 石油製品・石炭製品製造業	26	1 501	1 461 143	133 526 509	176 199 502
171 石油精製業	5	1 336	1 390 173	133 026 717	175 465 940
1711 石油精製品	5	1 336	1 390 173	133 026 717	175 465 940
172 潤滑油・グリース製造業（石油精製業によらないもの）	1	34	x	x	x
1721 潤滑油・グリース（石油精製によらないもの）	1	34	x	x	x
174 舗装材料製造業	17	108	44 973	396 331	577 177
1741 舗 装 材 料	17	108	44 973	396 331	577 177
179 その他の石油製品・石炭製品製造業	3	23	x	x	x
1799 その他の石油製品・石炭製品	3	23	x	x	x
18 プラスチック製品製造業（別掲を除く）	85	3 559	1 244 015	5 457 718	10 847 915
181 プラスチック板・棒・管・継手・異形押出製品製造業	9	230	87 385	367 592	653 401
1812 プラスチック管	3	66	x	x	x
1814 プラスチック異形押出製品	1	51	x	x	x
1815 プラスチック板・棒・管・継手・異形押出製品加工品	5	113	33 574	16 197	172 164
182 プラスチックフィルム・シート・床材・合成皮革製造業	8	525	210 363	1 127 978	2 539 754
1821 プラスチックフィルム	4	409	168 897	888 457	1 904 474
1824 合 成 皮 革	1	66	x	x	x
1825 プラスチックフィルム・シート・床材・合成皮革加工	3	50	x	x	x

9-1 産業小分類別・細分類別統計表（従業者4人以上の事業所）
事業所数・従業者数・現金給与総額・原材料使用額等・製造品出荷額等

（単位：人、万円）

産業分類		事業所数	従業者数	現金給与総額	原材料 使用額等	製造品 出荷額等
183	工業用プラスチック製品製造業	41	2 082	710 960	3 034 745	5 312 702
1831	電気機械器具用プラスチック製品（加工業を除く）	2	36	x	x	x
1832	輸送機械器具用プラスチック製品（加工業を除く）	31	1 760	583 497	2 776 706	4 736 795
1833	その他の工業用プラスチック製品（加工業を除く）	4	252	104 243	237 134	497 592
1834	工業用プラスチック製品加工	4	34	x	x	x
184	発泡・強化プラスチック製品製造業	8	178	58 507	163 441	301 535
1841	軟質プラスチック発泡製品（半硬質性を含む）	3	111	44 473	124 542	237 838
1842	硬質プラスチック発泡製品	2	51	x	x	x
1843	強化プラスチック製板・棒・管・継手	1	4	x	x	x
1844	強化プラスチック製容器・浴槽等	2	12	x	x	x
185	プラスチック成形材料製造業（廃プラスチックを含む）	7	179	43 659	344 650	1 138 852
1851	プラスチック成形材料	4	99	17 076	316 718	1 040 064
1852	廃プラスチック製品	3	80	26 583	27 932	98 788
189	その他のプラスチック製品製造業	12	365	133 141	419 312	901 671
1891	プラスチック製日用雑貨・食卓用品	2	140	x	x	x
1892	プラスチック製容器	4	158	69 514	223 951	588 907
1897	他に分類されないプラスチック製品	3	52	22 057	105 760	163 715
1898	他に分類されないプラスチック製品加工	3	15	x	x	x
19	ゴム製品製造業	21	2 535	1 535 968	7 685 187	15 308 916
				-	-	-
191	タイヤ・チューブ製造業	2	1 782	x	x	x
1911	自動車タイヤ・チューブ	2	1 782	x	x	x
193	ゴムベルト・ゴムホース・工業用ゴム製品製造業	15	622	192 641	482 647	769 321
1931	ゴムベルト	2	13	x	x	x
1933	工業用ゴム製品	13	609	x	x	x
199	その他のゴム製品製造業	4	131	x	x	x
1991	ゴム引布・同製品	1	6	x	x	x
1994	更生タイヤ	1	79	x	x	x
1999	他に分類されないゴム製品	2	46	x	x	x
20	なめし革・同製品・毛皮製造業	1	81	x	x	x
207	袋物製造業	1	81	x	x	x
2071	袋物（ハンドバッグを除く）	1	81	x	x	x
21	窯業・土石製品製造業	166	3 727	1 533 235	8 323 266	15 130 448
211	ガラス・同製品製造業	7	272	104 129	485 889	889 299
2112	板ガラス加工品（購入した板ガラスによるもの）	4	128	40 958	171 348	321 889
2115	理化学用・医療用ガラス器具	1	24	x	x	x
2117	ガラス繊維・同製品	1	6	x	x	x
2119	その他のガラス・同製品	1	114	x	x	x
212	セメント・同製品製造業	86	2 009	890 561	5 001 613	9 675 091
2121	セメント	3	413	235 083	1 711 038	3 143 932
2122	生コンクリート	43	480	187 828	871 791	1 909 487
2123	コンクリート製品	23	484	166 795	467 018	991 770
2129	その他のセメント製品	17	632	300 855	1 951 766	3 629 902
214	陶磁器・同関連製品製造業	24	371	104 772	21 629	176 076
2142	食卓用・ちゅう房用陶磁器	15	144	32 439	14 704	67 690
2143	陶磁器製置物	4	23	6 619	2 972	21 349
2144	電気用陶磁器	2	186	x	x	x
2147	陶磁器絵付	2	14	x	x	x
2149	その他の陶磁器・同関連製品	1	4	x	x	x
215	耐火物製造業	3	61	x	x	x

9-1 産業小分類別・細分類別統計表（従業者4人以上の事業所）
事業所数・従業者数・現金給与総額・原材料使用額等・製造品出荷額等

（単位：人、万円）

産業分類	事業所数	従業者数	現金給与総額	原材料 使用額等	製造品 出荷額等
2152 不定形耐火物	1	5	x	x	x
2159 その他の耐火物	2	56	x	x	x
216 炭素・黒鉛製品製造業	3	263	100 456	1 009 863	1 329 976
2161 炭素質電極	1	172	x	x	x
2169 その他の炭素・黒鉛製品	2	91	x	x	x
217 研磨材・同製品製造業	2	174	x	x	x
2171 研 磨 材	1	22	x	x	x
2173 研 磨 布 紙	1	152	x	x	x
218 骨材・石工品等製造業	34	298	98 082	190 875	583 856
2181 砕 石	13	162	x	x	x
2184 石 工 品	19	127	46 507	41 615	152 934
2186 鉱物・土石粉砕等処理品	2	9	x	x	x
219 その他の窯業・土石製品製造業	7	279	130 076	1 153 491	1 634 757
2192 石こう（膏）製品	2	33	x	x	x
2193 石 灰	4	241	115 974	979 824	1 239 416
2199 他に分類されない窯業・土石製品	1	5	x	x	x
22 鉄鋼業	57	6 054	3 398 845	49 495 481	63 873 445
222 製鋼・製鋼圧延業	4	2 414	1 512 026	32 313 841	38 241 619
2221 製鋼・製鋼圧延業	4	2 414	1 512 026	32 313 841	38 241 619
223 製鋼を行わない鋼材製造業（表面処理鋼材を除く）	12	2 479	1 422 297	15 070 333	22 064 335
2232 冷間圧延業（鋼管、伸鉄を除く）	1	905	x	x	x
2233 冷間ロール成型形鋼製造業	1	23	x	x	x
2234 鋼管製造業	3	831	442 166	4 654 270	7 916 268
2236 磨棒鋼製造業	1	89	x	x	x
2238 伸線業	6	631	301 252	1 723 321	2 799 597
225 鉄素形材製造業	5	130	54 436	104 802	369 581
2251 銑鉄铸件（鋳鉄管、可鍛鋳鉄を除く）	5	130	54 436	104 802	369 581
229 その他の鉄鋼業	36	1 031	410 086	2 006 505	3 197 910
2291 鉄鋼シャースリット	16	527	186 812	1 422 902	2 154 066
2292 鉄スクラップ加工処理（非鉄金属スクラップを除く）	5	226	108 931	398 334	584 167
2299 他に分類されない鉄鋼品	15	278	114 343	185 269	459 677
23 非鉄金属製造業	21	1 516	939 721	8 185 588	9 365 703
231 非鉄金属第1次製錬・精製業	1	256	x	x	x
2312 亜鉛第1次製錬・精製品	1	256	x	x	x
232 非鉄金属第2次製錬・精製業（非鉄金属合金製造業を含む）	4	65	22 294	119 953	181 491
2321 鉛第2次製錬・精製品（鉛合金を含む）	1	25	x	x	x
2322 アルミニウム第2次製錬・精製品（アルミニウム合金を含む）	2	33	x	x	x
2329 その他の非鉄金属第2次製錬・精製品（非鉄金属合金を含む）	1	7	x	x	x
233 非鉄金属・同合金圧延業（抽伸、押し出しを含む）	6	888	647 430	6 747 670	7 158 885
2331 伸 銅 品	1	403	x	x	x
2332 アルミニウム・同合金圧延品（抽伸、押し出しを含む）	2	261	x	x	x
2339 その他の非鉄金属・同合金圧延品（抽伸、押し出しを含む）	3	224	107 801	213 716	469 487
234 電線・ケーブル製造業	1	6	x	x	x
2341 電線・ケーブル（光ファイバケーブルを除く）	1	6	x	x	x

9-1 産業小分類別・細分類別統計表（従業者4人以上の事業所）
事業所数・従業者数・現金給与総額・原材料使用額等・製造品出荷額等

（単位：人、万円）

産業分類	事業所数	従業者数	現金給与総額	原材料使用額等	製造品出荷額等
235 非鉄金属素材製造業	3	215	x	x	x
2352 非鉄金属鋳物（銅・合金鋳物及びダイカストを除く）	1	19	x	x	x
2353 アルミニウム・合金ダイカスト	1	190	x	x	x
2354 非鉄金属ダイカスト（アルミニウム・合金ダイカストを除く）	1	6	x	x	x
239 その他の非鉄金属製造業	6	86	34 361	97 477	192 516
2399 他に分類されない非鉄金属	6	86	34 361	97 477	192 516
24 金属製品製造業	194	5 305	2 394 188	10 369 853	16 857 301
241 ブリキ缶・その他のめっき板等製品製造業	2	44	x	x	x
2411 ブリキ缶・その他のめっき板等製品	2	44	x	x	x
242 洋食器・刃物・手道具・金物類製造業	5	76	x	x	x
2422 機械刃物	1	9	x	x	x
2425 手引のこぎり・のこ刃	1	7	x	x	x
2429 その他の金物類	3	60	42 962	81 102	206 373
243 暖房装置・配管工事用附属品製造業	11	1 034	572 874	1 604 668	3 349 643
2431 配管工事用附属品（バルブ、コックを除く）	8	433	148 882	427 453	755 514
2432 ガス機器・石油機器	3	601	423 992	1 177 215	2 594 129
244 建設用・建築用金属製品製造業（製缶板金業を含む）	125	2 724	1 164 593	7 757 191	10 962 740
2441 鉄骨	34	748	318 779	2 304 936	3 444 569
2442 建設用金属製品（鉄骨を除く）	16	274	117 731	856 016	1 188 407
2443 金属製サッシ・ドア	7	102	34 895	121 682	262 696
2444 鉄骨系プレハブ住宅	6	492	287 516	3 652 934	4 431 195
2445 建築用金属製品（サッシ、ドア、建築用金物を除く）	11	239	89 480	286 391	485 752
2446 製缶板金	51	869	316 192	535 232	1 150 121
245 金属素材製品製造業	6	168	73 002	65 045	244 776
2452 金属プレス製品（アルミニウム・合金を除く）	5	50	x	x	x
2453 粉末や金製品	1	118	x	x	x
246 金属被覆・彫刻業・熱処理業（ほうろう鉄器を除く）	24	845	379 280	643 367	1 638 812
2461 金属製品塗装	2	18	x	x	x
2464 電気めっき（表面処理鋼材めっきを除く）	3	114	36 117	34 112	133 179
2465 金属熱処理	3	61	x	x	x
2469 その他の金属表面処理	16	652	308 829	578 445	1 401 788
247 金属線製品製造業（ねじ類を除く）	4	55	22 488	17 414	100 924
2479 その他の金属線製品	4	55	22 488	17 414	100 924
248 ボルト・ナット・リベット・小ねじ・木ねじ等製造業	4	52	13 933	22 567	69 807
2481 ボルト・ナット・リベット・小ねじ・木ねじ等	4	52	13 933	22 567	69 807
249 その他の金属製品製造業	13	307	108 569	144 186	217 498
2499 他に分類されない金属製品	13	307	108 569	144 186	217 498
25 はん用機械器具製造業	77	3 309	1 548 012	6 128 089	8 799 906
252 ポンプ・圧縮機器製造業	16	839	447 647	1 817 138	3 300 748
2521 ポンプ・同装置（消防用ポンプ、船用ポンプを含む）	9	462	295 732	1 394 070	2 281 811
2522 空気圧縮機・ガス圧縮機・送風機	2	191	x	x	x
2523 油圧・空圧機器	5	186	x	x	x
253 一般産業用機械・装置製造業	21	1 332	639 921	3 616 318	3 765 694
2531 動力伝導装置（玉軸受、ころ軸受を除く）	6	910	x	x	x
2533 物流運搬設備	14	382	163 158	855 429	1 195 400
2535 冷凍機・温湿調整装置	1	40	x	x	x
259 その他のはん用機械・同部分品製造業	40	1 138	460 444	694 633	1 733 464

9-1 産業小分類別・細分類別統計表（従業者4人以上の事業所）
事業所数・従業者数・現金給与総額・原材料使用額等・製造品出荷額等

（単位：人、万円）

産業分類	事業所数	従業者数	現金給与総額	原材料使用額等	製造品出荷額等
2593 パイプ加工・パイプ附属品	4	76	29 131	45 468	107 901
2594 玉軸受・ころ軸受（プラスチック製を含む）	7	304	93 460	119 428	448 987
2596 他に分類されないはん用機械・装置	14	292	118 512	309 236	521 393
2599 各種機械・同部分品製造修理（注文製造・修理）	15	466	219 341	220 501	655 183
26 生産用機械器具製造業	162	5 067	2 516 477	6 996 160	11 515 629
261 農業用機械製造業（農用器具を除く）	1	45	x	x	x
2611 農業用機械（農用器具を除く）	1	45	x	x	x
262 建設機械・鉱山機械製造業	3	21	x	x	x
2621 建設機械・鉱山機械	3	21	x	x	x
263 繊維機械製造業	6	196	65 989	124 769	258 337
2631 化学繊維機械・紡績機械	3	103	49 236	81 798	172 273
2634 繊維機械部分品・取付具・附属品	3	93	16 753	42 971	86 064
264 生活関連産業用機械製造業	13	521	255 193	681 008	1 254 494
2641 食品機械・同装置	7	221	108 045	223 749	346 250
2645 包装・荷造機械	6	300	147 148	457 259	908 244
265 基礎素材産業用機械製造業	34	1 489	874 042	2 767 017	4 156 148
2651 鑄造装置	3	780	568 200	1 881 395	2 522 123
2652 化学機械・同装置	27	633	277 384	802 572	1 466 339
2653 プラスチック加工機械・同附属装置	4	76	28 458	83 050	167 686
266 金属加工機械製造業	44	876	339 517	471 969	1 204 050
2661 金属工作機械	4	138	x	x	x
2662 金属加工機械（金属工作機械を除く）	6	123	53 149	62 146	167 411
2663 金属工作機械用・金属加工機械用部分品・付用品（機械工具、金型を除く）	32	566	207 515	325 279	692 557
2664 機械工具（粉末や金製を除く）	2	49	x	x	x
267 半導体・フラットパネルディスプレイ製造装置製造業	16	719	383 479	1 643 026	2 049 910
2671 半導体製造装置	15	686	x	x	x
2672 フラットパネルディスプレイ製造装置	1	33	x	x	x
269 その他の生産用機械・同部分品製造業	45	1 200	573 346	1 272 373	2 528 820
2691 金属用金型・同部分品・附属品	9	240	109 415	206 295	428 026
2692 非金属用金型・同部分品・附属品	3	56	x	x	x
2693 真空装置・真空機器	2	221	x	x	x
2694 ロボット	6	174	77 011	243 604	558 615
2699 他に分類されない生産用機械・同部分品	25	509	215 505	287 459	648 976
27 業務用機械器具製造業	11	319	x	x	x
272 サービス用・娯楽用機械器具製造業	1	23	x	x	x
2723 自動販売機	1	23	x	x	x
273 計量器・測定器・分析機器・試験機・測量機械器具・理化学機械器具製造業	5	217	65 270	103 910	268 280
2732 はかり	1	6	x	x	x
2733 圧力計・流量計・液面計等	1	43	x	x	x
2734 精密測定器	1	150	x	x	x
2738 理化学機械器具	1	7	x	x	x
2739 その他の計量器・測定器・分析機器・試験機・測量機械器具・理化学機械器具	1	11	x	x	x
274 医療用機械器具・医療用品製造業	5	79	33 478	15 309	76 449
2743 医療用品（動物医療器械器具を含む）	5	79	33 478	15 309	76 449
28 電子部品・デバイス・電子回路製造業	27	4 307	2 671 895	7 615 131	13 129 666
281 電子デバイス製造業	3	1 696	x	x	x

9-1 産業小分類別・細分類別統計表（従業者4人以上の事業所）
事業所数・従業者数・現金給与総額・原材料使用額等・製造品出荷額等

（単位：人、万円）

産業分類	事業所数	従業者数	現金給与総額	原材料 使用額等	製造品 出荷額等
2813 半導体素子	1	159	x	x	x
2814 集積回路	2	1 537	x	x	x
282 電子部品製造業	6	753	402 002	488 115	1 408 325
2821 抵抗器・コンデンサ・変成器・複合部品	6	753	402 002	488 115	1 408 325
284 電子回路製造業	6	521	372 665	908 360	1 356 916
2841 電子回路基板	2	390	x	x	x
2842 電子回路実装基板	4	131	x	x	x
285 ユニット部品製造業	1	5	x	x	x
2851 電源ユニット・高周波ユニット・コントロールユニット	1	5	x	x	x
289 その他の電子部品・デバイス・電子回路製造業	11	1 332	764 167	2 301 363	4 140 546
2899 その他の電子部品・デバイス・電子回路	11	1 332	764 167	2 301 363	4 140 546
29 電気機械器具製造業	60	2 113	787 736	3 456 687	4 597 615
291 発電用・送電用・配電用電気機械器具製造業	38	859	326 264	770 786	1 471 535
2911 発電機・電動機・その他の回転電気機械	1	5	x	x	x
2914 配電盤・電力制御装置	37	854	x	x	x
292 産業用電気機械器具製造業	14	477	127 145	834 331	1 191 628
2922 内燃機関電装品（ワイヤーハーネスを含む）	13	469	x	x	x
2929 その他の産業用電気機械器具（車両用、船舶用を含む）	1	8	x	x	x
293 民生用電気機械器具製造業	4	79	18 099	108 483	135 425
2932 空調・住宅関連機器	4	79	18 099	108 483	135 425
296 電子応用装置製造業	1	14	x	x	x
2969 その他の電子応用装置	1	14	x	x	x
297 電気計測器製造業	2	212	x	x	x
2972 工業計器	1	45	x	x	x
2973 医療用計測器	1	167	x	x	x
299 その他の電気機械器具製造業	1	472	x	x	x
2999 その他の電気機械器具	1	472	x	x	x
30 情報通信機械機器製造業	3	58	x	x	x
301 通信機械器具・同関連機械器具製造業	1	20	x	x	x
3013 無線通信機械器具	1	20	x	x	x
303 電子計算機・同附属装置製造業	2	38	x	x	x
3032 パーソナルコンピュータ	1	34	x	x	x
3033 外部記憶装置	1	4	x	x	x
31 輸送用機械器具製造業	160	13 660	6 550 666	62 621 407	88 826 532
311 自動車・同附属品製造業	44	8 026	3 686 785	48 684 604	69 078 814
3111 自動車（二輪自動車を含む）	1	3 004	x	x	x
3112 自動車車体・附随車	5	273	x	x	x
3113 自動車部分品・附属品	38	4 749	1 910 591	15 798 771	23 143 279
312 鉄道車両・同部分品製造業	28	2 431	1 293 091	3 696 135	5 432 492
3121 鉄道車両	2	1 236	x	x	x
3122 鉄道車両用部分品	26	1 195	x	x	x
313 船舶製造・修理業、船用機関製造業	65	2 344	1 305 187	8 827 910	11 643 020
3131 船舶製造・修理	37	1 945	1 144 802	8 582 442	10 948 549
3132 船体ブロック	13	231	88 778	181 861	407 007
3133 舟艇製造・修理（注：改造、修理を含む）	5	79	37 196	26 875	178 415

9-1 産業小分類別・細分類別統計表（従業者4人以上の事業所）
事業所数・従業者数・現金給与総額・原材料使用額等・製造品出荷額等

（単位：人、万円）

産業分類	事業所数	従業者数	現金給与総額	原材料 使用額等	製造品 出荷額等
3134 船用機関	10	89	34 411	36 732	109 049
319 その他の輸送用機械器具製造業	23	859	265 603	1 412 758	2 672 206
3191 自転車・同部分品	21	846	x	x	x
3199 他に分類されない輸送用機械器具	2	13	x	x	x
32 その他の製造業	58	679	219 557	389 743	809 092
322 装身具・装飾品・ボタン・同関連品製造業（貴金属・宝石製を除く）	2	43	x	x	x
3221 装身具・装飾品（貴金属・宝石製を除く）	1	37	x	x	x
3222 造花・装飾用羽毛	1	6	x	x	x
324 楽器製造業	2	11	x	x	x
3249 その他の楽器・楽器部品・同材料	2	11	x	x	x
325 がん具・運動用具製造業	6	224	85 228	90 273	205 161
3253 運動用具	6	224	85 228	90 273	205 161
327 漆器製造業	1	8	x	x	x
3271 漆器	1	8	x	x	x
328 畳・傘等生活雑貨製品製造業	11	66	18 017	23 394	56 156
3282 畳	11	66	18 017	23 394	56 156
329 他に分類されない製造業	36	327	100 826	248 736	486 544
3292 看板・標識機	26	183	51 581	164 831	275 895
3293 パレット	3	50	19 714	38 531	70 248
3294 モデル・模型	1	13	x	x	x
3295 工業用模型	2	13	x	x	x
3299 他に分類されないその他の製品	4	68	23 366	41 372	119 697

別 表

1-1 産業中分類別 事業所数の推移（従業者4人以上の事業所）

産業中分類 (旧分類)	事業所数 19年	産業中分類 (新分類)	事業所数			
			20年	21年	22年	23年
総計	2 275	総計	2 310	2 123	2 054	2 096
09 食料	514	09 食料	523	489	477	457
10 飲料	48	10 飲料	49	42	40	41
11 繊維	14	11 繊維	117	110	104	102
12 衣服	98	12 木材	97	85	83	87
13 木材	104	13 家具	71	61	54	57
14 家具	67	14 パルプ	47	46	46	44
15 パルプ	47	15 印刷	102	95	90	86
16 印刷	105	16 化学	96	96	93	93
17 化学	98	17 石油	23	24	25	26
18 石油	24	18 プラスチック	82	75	78	85
19 プラスチック	87	19 ゴム	19	19	19	21
20 ゴム	20	20 皮革	3	2	3	1
21 皮革	2	21 窯業	180	165	162	166
22 窯業	176	22 鉄鋼	61	53	53	57
23 鉄鋼	53	23 非鉄	16	16	15	21
24 非鉄	15	24 金属	240	209	205	194
25 金属	239	25 はん用機械	106	90	87	77
26 機械	258	26 生産用機械	154	149	142	162
27 電気	73	27 業務用機械	13	11	11	11
28 情報通信	4	28 電子デバイス	21	19	20	27
29 電子デバイス	20	29 電気	71	66	58	60
30 輸送	132	30 情報通信	4	4	4	3
31 精密	12	31 輸送	149	145	136	160
32 その他工業	65	32 その他工業	66	52	49	58

1-2 産業中分類別 従業者数の推移（従業者4人以上の事業所）

(単位：人)

産業中分類 (旧分類)	従業者数 19年	産業中分類 (新分類)	従業者数			
			20年	21年	22年	23年
総計	100 435	総計	102 935	96 011	94 876	90 079
09 食料	13 525	09 食料	13 985	13 747	13 451	12 591
10 飲料	1 064	10 飲料	1 160	1 079	1 048	692
11 繊維	400	11 繊維	3 726	3 371	3 112	2 850
12 衣服	2 636	12 木材	1 779	1 455	1 502	1 521
13 木材	1 808	13 家具	620	501	486	475
14 家具	633	14 パルプ	2 205	2 147	2 106	2 223
15 パルプ	2 181	15 印刷	2 323	2 270	2 124	1 934
16 印刷	2 417	16 化学	14 166	14 345	13 787	14 003
17 化学	14 261	17 石油	1 546	1 546	1 532	1 501
18 石油	1 552	18 プラスチック	3 711	3 368	3 460	3 559
19 プラスチック	3 679	19 ゴム	2 786	2 665	2 658	2 535
20 ゴム	2 734	20 皮革	131	48	135	81
21 皮革	61	21 窯業	3 918	3 696	3 762	3 727
22 窯業	4 514	22 鉄鋼	7 343	6 841	6 867	6 054
23 鉄鋼	7 060	23 非鉄	2 317	2 139	1 987	1 516
24 非鉄	1 695	24 金属	6 418	6 071	5 904	5 305
25 金属	6 837	25 はん用機械	4 051	3 460	3 526	3 309
26 機械	9 530	26 生産用機械	5 550	5 348	4 889	5 067
27 電気	3 087	27 業務用機械	353	270	291	319
28 情報通信	394	28 電子デバイス	6 302	4 790	5 343	4 307
29 電子デバイス	6 492	29 電気	2 171	1 900	2 199	2 113
30 輸送	12 443	30 情報通信	308	194	225	58
31 精密	338	31 輸送	15 046	13 854	13 631	13 660
32 その他工業	1 094	32 その他工業	1 020	906	851	679

1-3 産業中分類別 製造品出荷額等の推移（従業者4人以上の事業所）

（単位：百万円）

産業中分類 (旧分類)	製造品出荷額等 19年	産業中分類 (新分類)	製造品出荷額等			
			20年	21年	22年	23年
総計	6 916 399	総計	7 118 308	5 412 904	6 348 744	6 269 842
09 食料	217 916	09 食料	219 540	217 068	203 643	207 143
10 飲料	40 845	10 飲料	43 084	36 964	34 012	x
11 繊維	x	11 繊維	90 589	74 397	76 850	62 296
12 衣服	16 558	12 木材	53 760	41 670	44 058	44 960
13 木材	60 483	13 家具	6 573	4 926	4 578	5 279
14 家具	6 921	14 パルプ	116 156	96 944	105 081	107 222
15 パルプ	111 627	15 印刷	36 767	34 373	34 153	30 242
16 印刷	37 877	16 化学	1 707 623	1 473 754	1 504 265	1 426 390
17 化学	1 811 833	17 石油	1 278 929	901 549	1 360 179	1 761 995
18 石油	1 147 418	18 プラスチック	104 187	80 225	84 491	108 479
19 プラスチック	103 517	19 ゴム	150 100	126 536	148 878	153 089
20 ゴム	134 275	20 皮革	1 171	x	1 094	x
21 皮革	x	21 窯業	176 763	149 445	174 581	151 304
22 窯業	200 391	22 鉄鋼	857 511	541 425	616 328	638 734
23 鉄鋼	946 089	23 非鉄	175 797	89 340	190 893	93 657
24 非鉄	142 479	24 金属	201 427	178 521	168 751	168 573
25 金属	201 944	25 はん用機械	105 506	77 519	86 731	87 999
26 機械	281 003	26 生産用機械	180 589	160 317	139 575	115 156
27 電気	89 477	27 業務用機械	3 755	2 527	3 047	x
28 情報通信	x	28 電子デバイス	226 304	159 066	212 252	131 297
29 電子デバイス	215 858	29 電気	33 408	25 540	44 896	45 976
30 輸送	1 122 709	30 情報通信	6 461	3 088	1 926	x
31 精密	x	31 輸送	1 332 566	927 759	1 098 971	888 265
32 その他工業	9 504	32 その他工業	9 745	x	9 513	8 091

1-4 産業中分類別 付加価値額の推移（従業者30人以上の事業所）

（単位：百万円）

産業中分類 (旧分類)	付加価値額 19年	産業中分類 (新分類)	付加価値額			
			20年	21年	22年	23年
総計	1 693 995	総計	1 757 570	1 318 810	1 558 583	1 462 531
09 食料	64 175	09 食料	63 876	65 399	62 541	63 901
10 飲料	3 055	10 飲料	4 117	9 592	3 932	3 351
11 繊維	x	11 繊維	31 376	24 118	28 089	17 472
12 衣服	4 531	12 木材	5 143	4 709	5 582	2 170
13 木材	5 458	13 家具	1 186	582	x	x
14 家具	1 272	14 パルプ	28 696	22 726	25 644	23 824
15 パルプ	24 915	15 印刷	12 085	11 266	11 946	12 249
16 印刷	11 420	16 化学	670 381	564 179	544 531	519 106
17 化学	747 896	17 石油	82 292	56 270	67 871	163 975
18 石油	31 772	18 プラスチック	30 095	26 100	27 981	40 333
19 プラスチック	30 879	19 ゴム	59 967	59 982	69 712	71 964
20 ゴム	59 172	20 皮革	313	x	x	x
21 皮革	x	21 窯業	44 479	33 985	46 964	35 667
22 窯業	67 091	22 鉄鋼	151 816	12 874	95 661	115 567
23 鉄鋼	175 627	23 非鉄	10 734	15 073	63 761	5 992
24 非鉄	15 448	24 金属	59 853	48 942	47 411	48 230
25 金属	47 942	25 はん用機械	31 021	16 211	15 894	17 113
26 機械	86 453	26 生産用機械	58 985	45 474	51 621	29 636
27 電気	29 341	27 業務用機械	1 541	x	x	x
28 情報通信	x	28 電子デバイス	79 835	57 448	65 740	45 630
29 電子デバイス	80 395	29 電気	7 545	5 336	9 299	6 473
30 輸送	199 541	30 情報通信	△ 378	x	x	x
31 精密	x	31 輸送	320 152	234 934	308 947	235 812
32 その他工業	1 959	32 その他工業	2 458	x	3 059	x

2-1 産業中分類別・規模別 事業所数 (全事業所)

産業中分類	事業所数												
	総数	1～3人	4人以上 小計	4～9人	10～ 19人	20～ 29人	30～ 49人	50～ 99人	100～ 199人	200～ 299人	300～ 499人	500～ 999人	1,000人 以上
総計	3 030	934	2 096	838	472	241	195	170	100	34	24	16	6
09 食料	632	175	457	195	115	40	46	34	19	5	3	-	-
10 飲料	60	19	41	16	14	5	4	2	-	-	-	-	-
11 繊維	142	40	102	45	21	12	10	12	-	-	2	-	-
12 木材	131	44	87	45	22	12	4	1	3	-	-	-	-
13 家具	175	118	57	47	7	1	1	1	-	-	-	-	-
14 パルプ	56	12	44	8	11	9	6	6	2	1	-	1	-
15 印刷	139	53	86	46	15	8	8	5	3	1	-	-	-
16 化学	98	5	93	13	10	11	8	19	15	6	5	4	2
17 石油	33	7	26	17	3	-	1	1	-	1	3	-	-
18 プラスチック	97	12	85	20	15	17	7	15	11	-	-	-	-
19 ゴム	25	4	21	6	2	4	2	3	2	-	-	2	-
20 皮革	1	-	1	-	-	-	-	1	-	-	-	-	-
21 窯業	277	111	166	79	40	20	11	7	8	1	-	-	-
22 鉄鋼	73	16	57	15	10	8	5	7	2	5	2	3	-
23 非鉄	26	5	21	7	4	3	-	3	1	2	1	-	-
24 金属	268	74	194	81	51	18	24	12	4	2	1	1	-
25 はん用機械	104	27	77	20	22	13	8	7	4	2	-	1	-
26 生産用機械	204	42	162	59	38	23	23	11	6	-	1	1	-
27 業務用機械	15	4	11	4	2	3	1	-	1	-	-	-	-
28 電子デバイス	29	2	27	6	3	2	3	3	5	-	2	2	1
29 電気	74	14	60	18	18	12	4	4	2	1	1	-	-
30 情報通信	3	-	3	1	-	1	1	-	-	-	-	-	-
31 輸送	212	52	160	47	41	17	14	16	11	7	3	1	3
32 その他工業	156	98	58	43	8	2	4	-	1	-	-	-	-

2-2 産業中分類別・規模別 従業者数 (全事業所)

産業中分類	従業者数												
	総数	1～3人	4人以上 小計	4～9人	10～ 19人	20～ 29人	30～ 49人	50～ 99人	100～ 199人	200～ 299人	300～ 499人	500～ 999人	1,000人 以上
総計	91 988	1 909	90 079	5 101	6 585	5 852	7 412	11 643	14 206	8 516	8 760	12 337	9 667
09 食料	12 976	385	12 591	1 236	1 593	974	1 682	2 252	2 580	1 161	1 113	-	-
10 飲料	733	41	692	98	198	105	143	148	-	-	-	-	-
11 繊維	2 924	74	2 850	276	295	299	371	880	-	-	729	-	-
12 木材	1 615	94	1 521	266	306	286	158	69	436	-	-	-	-
13 家具	716	241	475	251	100	28	35	61	-	-	-	-	-
14 パルプ	2 249	26	2 223	47	149	226	234	389	257	234	-	687	-
15 印刷	2 043	109	1 934	261	212	212	320	335	337	257	-	-	-
16 化学	14 016	13	14 003	84	161	266	311	1 501	2 084	1 557	1 977	3 088	2 974
17 石油	1 516	15	1 501	99	32	-	34	77	-	207	1 052	-	-
18 プラスチック	3 583	24	3 559	124	189	392	285	1 001	1 568	-	-	-	-
19 ゴム	2 544	9	2 535	37	25	101	82	234	274	-	-	1 782	-
20 皮革	81	-	81	-	-	-	-	81	-	-	-	-	-
21 窯業	3 932	205	3 727	477	569	493	389	478	1 082	239	-	-	-
22 鉄鋼	6 081	27	6 054	98	135	204	222	450	354	1 208	602	2 781	-
23 非鉄	1 526	10	1 516	39	66	81	-	224	190	513	403	-	-
24 金属	5 457	152	5 305	511	717	422	923	784	588	547	310	503	-
25 はん用機械	3 364	55	3 309	118	317	308	281	447	557	529	-	752	-
26 生産用機械	5 154	87	5 067	371	576	566	875	723	884	-	315	757	-
27 業務用機械	327	8	319	27	29	70	43	-	150	-	-	-	-
28 電子デバイス	4 313	6	4 307	40	46	53	116	213	704	-	757	1 013	1 365
29 電気	2 143	30	2 113	114	230	305	162	246	315	269	472	-	-
30 情報通信	58	-	58	4	-	20	34	-	-	-	-	-	-
31 輸送	13 758	98	13 660	298	531	393	567	1 050	1 694	1 795	1 030	974	5 328
32 その他工業	879	200	679	225	109	48	145	-	152	-	-	-	-

2-3 産業中分類別・規模別 製造品出荷額等 (全事業所)

(単位：百万円)

総数	製 造 品 出 荷 額 等												産 業 中 分 類
	1～3人	4人以上 小計	4～9人	10～ 19人	20～ 29人	30～ 49人	50～ 99人	100～ 199人	200～ 299人	300～ 499人	500～ 999人	1,000人 以上	
6 285 873	16 031	6 269 842	66 600	120 105	131 036	192 352	437 053	521 782	626 784	2 166 895	1 183 026	824 210	総 計
209 511	2 368	207 143	10 569	19 567	14 032	21 873	39 272	57 627	29 312	14 893	-	-	09 食 料
x	257	x	1 085	2 711	x	x	x	-	-	-	-	-	10 飲 料
62 632	335	62 296	2 248	1 656	1 346	x	24 389	-	-	x	-	-	11 織 維
45 417	457	44 960	3 509	5 904	7 154	7 321	x	x	-	-	-	-	12 木 材
6 357	1 078	5 279	2 023	1 490	x	x	x	-	-	-	-	-	13 家 具
107 318	96	107 222	222	2 995	2 734	12 679	15 182	x	x	-	x	-	14 バ ル プ
30 851	609	30 242	1 729	1 779	1 578	5 113	7 755	x	x	-	-	-	15 印 刷
1 426 774	384	1 426 390	3 779	5 167	29 527	50 966	153 131	124 373	339 529	131 741	x	x	16 化 学
1 763 225	1 230	1 761 995	4 587	1 569	-	x	x	-	x	1 703 418	-	-	17 石 油
108 658	179	108 479	1 410	5 758	10 386	6 029	29 913	54 982	-	-	-	-	18 プラスチック
153 149	59	153 089	289	x	x	x	4 121	x	-	-	x	-	19 ゴ ム
x	-	x	-	-	-	-	x	-	-	-	-	-	20 皮 革
153 202	1 897	151 304	14 299	13 452	15 056	8 013	32 051	x	x	-	-	-	21 窯 業
638 864	130	638 734	2 233	8 787	9 298	8 260	17 759	x	x	x	x	-	22 鉄 鋼
93 785	128	93 657	1 229	1 669	1 869	-	x	x	x	x	-	-	23 非 鉄
169 795	1 222	168 573	5 708	10 037	6 095	18 082	22 350	30 574	x	x	x	-	24 金 属
88 261	262	87 999	1 339	3 663	3 949	5 971	8 560	19 405	x	-	x	-	25 は ん 用 機 械
115 972	815	115 156	4 092	7 679	6 925	14 170	14 001	x	-	x	x	-	26 生 産 用 機 械
3 785	x	x	x	x	735	x	-	x	-	-	-	-	27 業 務 用 機 械
x	x	131 297	254	x	x	2 594	2 455	23 634	-	x	x	x	28 電 子 デ バ イ ス
46 746	770	45 976	998	2 561	2 960	7 528	3 746	x	x	x	-	-	29 電 気
x	-	x	x	-	x	x	-	-	-	-	-	-	30 情 報 通 信
889 751	1 486	888 265	2 607	21 441	5 105	8 780	29 742	66 337	88 900	x	x	546 496	31 輸 送
9 094	1 004	8 091	1 842	1 353	x	3 008	-	x	-	-	-	-	32 そ の 他 工 業

2-4 産業中分類別・規模別 現金給与総額 (全事業所)

(単位：百万円)

総数	現 金 給 与 総 額												産 業 中 分 類
	1～3人	4人以上 小計	4～9人	10～ 19人	20～ 29人	30～ 49人	50～ 99人	100～ 199人	200～ 299人	300～ 499人	500～ 999人	1,000人 以上	
427 891	2 553	425 338	12 819	19 310	18 856	26 850	47 003	60 731	45 054	55 777	80 207	58 731	総 計
34 381	436	33 945	1 792	3 365	2 120	4 351	7 134	7 650	3 009	4 523	-	-	09 食 料
x	67	x	241	478	x	x	x	-	-	-	-	-	10 飲 料
8 690	94	8 596	568	569	555	x	2 973	-	-	x	-	-	11 織 維
5 463	139	5 324	552	958	904	481	x	x	-	-	-	-	12 木 材
1 508	203	1 304	606	322	x	x	x	-	-	-	-	-	13 家 具
10 260	20	10 240	86	421	635	1 007	1 732	x	x	-	x	-	14 バ ル プ
6 934	125	6 809	537	473	545	1 222	1 512	x	x	-	-	-	15 印 刷
86 792	45	86 747	340	628	1 222	1 735	8 474	11 230	13 583	12 184	x	x	16 化 学
14 673	62	14 611	461	100	-	x	x	-	x	11 714	-	-	17 石 油
12 474	34	12 440	318	536	1 158	1 093	3 149	6 185	-	-	-	-	18 プラスチック
15 381	21	15 360	111	x	x	x	883	x	-	-	x	-	19 ゴ ム
x	-	x	-	-	-	-	x	-	-	-	-	-	20 皮 革
15 498	165	15 332	1 681	1 729	1 848	1 337	2 492	x	x	-	-	-	21 窯 業
34 021	33	33 988	323	559	871	880	2 141	x	x	x	x	-	22 鉄 鋼
9 434	37	9 397	119	257	284	-	x	x	x	x	-	-	23 非 鉄
24 239	297	23 942	1 501	2 441	1 420	3 763	3 171	3 040	x	x	x	-	24 金 属
15 572	92	15 480	450	1 073	1 006	1 117	2 023	2 328	x	-	x	-	25 は ん 用 機 械
25 324	159	25 165	1 158	2 277	2 251	3 977	3 010	x	-	x	x	-	26 生 産 用 機 械
1 106	x	x	x	x	305	x	-	x	-	-	-	-	27 業 務 用 機 械
x	x	26 719	83	x	x	506	621	4 145	-	x	x	x	28 電 子 デ バ イ ス
7 965	88	7 877	312	692	822	653	728	x	x	x	-	-	29 電 気
x	-	x	x	-	x	x	-	-	-	-	-	-	30 情 報 通 信
65 687	180	65 507	872	1 829	1 393	1 668	4 043	6 334	7 620	x	x	31 985	31 輸 送
2 418	223	2 196	570	310	x	511	-	x	-	-	-	-	32 そ の 他 工 業

2-5 産業中分類別・規模別 付加価値額
(従業者30人以上の事業所)

(単位：百万円)

産業中分類	付加価値額							
	総数	30～49人	50～99人	100～199人	200～299人	300～499人	500～999人	1,000人以上
総計	1 462 531	58 736	169 556	190 204	135 031	272 861	398 809	237 334
09 食料	63 901	7 339	18 901	20 493	11 910	5 257	-	-
10 飲料	3 351	x	x	-	-	-	-	-
11 繊維	17 472	x	7 796	-	-	x	-	-
12 木材	2 170	1 059	x	x	-	-	-	-
13 家具	x	x	x	-	-	-	-	-
14 パルプ	23 824	3 384	3 018	x	x	-	x	-
15 印刷	12 249	2 927	4 020	x	x	-	-	-
16 化学	519 106	6 122	65 846	56 519	50 772	46 536	x	x
17 石油	163 975	x	x	-	x	155 446	-	-
18 プラスチック	40 333	2 387	14 458	23 487	-	-	-	-
19 ゴム	71 964	x	△ 350	x	-	-	x	-
20 皮革	x	-	x	-	-	-	-	-
21 窯業	35 667	3 104	14 694	x	x	-	-	-
22 鉄鋼	115 567	1 059	6 392	x	x	x	x	-
23 非鉄	5 992	-	x	x	x	x	-	-
24 金属	48 230	9 829	6 904	7 504	x	x	x	-
25 はん用機械	17 113	2 555	3 693	7 070	x	-	x	-
26 生産用機械	29 636	6 339	7 366	x	-	x	x	-
27 業務用機械	x	x	-	x	-	-	-	-
28 電子デバイス	45 630	1 423	1 052	9 955	-	x	x	x
29 電気	6 473	2 320	577	x	x	x	-	-
30 情報通信	x	x	-	-	-	-	-	-
31 輸送	235 812	3 480	8 647	23 976	22 279	x	x	141 335
32 その他工業	x	1 124	-	x	-	-	-	-

2-6 産業中分類別・規模別 年間月平均常用労働者数
(従業者30人以上の事業所)

(単位：人)

産業中分類	年間月平均常用労働者数							
	総数	30～49人	50～99人	100～199人	200～299人	300～499人	500～999人	1,000人以上
総計	72 805	7 468	11 708	14 147	8 289	8 934	12 243	10 016
09 食料	8 724	1 714	2 247	2 618	1 040	1 105	-	-
10 飲料	291	143	148	-	-	-	-	-
11 繊維	1 953	379	851	-	-	723	-	-
12 木材	649	144	70	435	-	-	-	-
13 家具	97	36	61	-	-	-	-	-
14 パルプ	1 633	235	428	258	243	-	469	-
15 印刷	1 255	321	333	341	260	-	-	-
16 化学	13 294	315	1 483	1 993	1 571	1 961	3 009	2 962
17 石油	1 353	34	77	-	207	1 035	-	-
18 プラスチック	2 872	273	1 039	1 560	-	-	-	-
19 ゴム	2 372	81	236	267	-	-	1 788	-
20 皮革	28	-	28	-	-	-	-	-
21 窯業	2 214	416	478	1 077	243	-	-	-
22 鉄鋼	5 758	209	445	361	1 227	630	2 886	-
23 非鉄	1 314	-	232	181	498	403	-	-
24 金属	3 693	919	788	596	563	324	503	-
25 はん用機械	2 667	273	466	559	539	-	830	-
26 生産用機械	3 564	886	763	852	-	302	761	-
27 業務用機械	198	43	-	155	-	-	-	-
28 電子デバイス	4 599	124	214	736	-	965	1 023	1 537
29 電気	1 470	160	249	320	269	472	-	-
30 情報通信	34	34	-	-	-	-	-	-
31 輸送	12 474	584	1 072	1 684	1 629	1 014	974	5 517
32 その他工業	299	145	-	154	-	-	-	-

2-7 産業中分類別・規模別 生産額

(単位：百万円) (従業者30人以上の事業所)

生産額								産業中分類
総数	30～49人	50～99人	100～199人	200～299人	300～499人	500～999人	1,000人以上	
5 864 362	184 594	425 180	489 708	622 760	2 143 143	1 185 473	813 504	総計
155 394	20 260	39 440	56 191	24 629	14 873	-	-	09 食料
15 523	x	x	-	-	-	-	-	10 飲料
57 581	x	24 335	-	-	x	-	-	11 繊維
27 901	7 328	x	x	-	-	-	-	12 木材
x	x	x	-	-	-	-	-	13 家具
99 062	11 440	14 437	x	x	-	x	-	14 パルプ
24 158	4 353	7 684	x	x	-	-	-	15 印刷
1 373 799	50 693	154 359	121 476	340 894	129 912	x	x	16 化学
1 754 920	x	x	-	x	1 703 992	-	-	17 石油
81 298	6 005	26 126	49 167	-	-	-	-	18 プラスチック
150 721	x	4 048	x	-	-	x	-	19 ゴム
x	-	x	-	-	-	-	-	20 皮革
98 785	7 475	30 518	x	x	-	-	-	21 窯業
619 942	8 268	17 883	x	x	x	x	-	22 鉄鋼
89 018	-	x	x	x	x	-	-	23 非鉄
120 301	17 892	21 498	25 753	x	x	x	-	24 金属
73 178	5 483	7 157	18 541	x	-	x	-	25 はん用機械
92 246	13 203	13 695	x	-	x	x	-	26 生産用機械
x	x	-	x	-	-	-	-	27 業務用機械
128 202	2 521	2 304	23 258	-	x	x	x	28 電子デバイス
34 612	7 226	2 785	x	x	x	-	-	29 電気
x	x	-	-	-	-	-	-	30 情報通信
857 916	8 474	28 974	62 853	89 143	x	x	548 615	31 輸送
x	3 032	-	x	-	-	-	-	32 その他工業

2-8 産業中分類別・規模別 有形固定資産投資総額

(単位：百万円) (従業者30人以上の事業所)

有形固定資産取得額								産業中分類
総数	30～49人	50～99人	100～199人	200～299人	300～499人	500～999人	1,000人以上	
121 910	3 226	12 305	15 755	18 707	22 224	33 706	15 988	総計
2 802	324	612	1 033	595	237	-	-	09 食料
188	x	x	-	-	-	-	-	10 飲料
3 379	x	698	-	-	x	-	-	11 繊維
199	53	x	x	-	-	-	-	12 木材
x	x	x	-	-	-	-	-	13 家具
2 879	143	539	x	x	-	x	-	14 パルプ
245	37	45	x	x	-	-	-	15 印刷
41 184	1 150	4 393	5 673	5 018	4 965	x	x	16 化学
3 729	x	x	-	x	2 483	-	-	17 石油
1 722	87	252	1 383	-	-	-	-	18 プラスチック
3 985	x	66	x	-	-	x	-	19 ゴム
x	-	x	-	-	-	-	-	20 皮革
4 675	174	1 529	x	x	-	-	-	21 窯業
22 095	212	1 438	x	x	x	x	-	22 鉄鋼
3 239	-	x	x	x	x	-	-	23 非鉄
1 240	209	230	355	x	x	x	-	24 金属
1 974	39	397	286	x	-	x	-	25 はん用機械
2 582	480	299	x	-	x	x	-	26 生産用機械
x	x	-	x	-	-	-	-	27 業務用機械
4 062	20	41	1 916	-	x	x	x	28 電子デバイス
5 219	16	11	x	x	x	-	-	29 電気
x	x	-	-	-	-	-	-	30 情報通信
16 434	119	892	2 178	4 672	x	x	6 478	31 輸送
x	21	-	x	-	-	-	-	32 その他工業

3-1 産業中分類別・資本金階層別 事業所数 (従業者4人以上の事業所)

産業中分類	事業所数									
	総数	資本金 1万円～ 99万円	100万円 ～199万円	200万円 ～499万円	500万円 ～999万円	1000万円 ～4999万 円	5000万円 ～9999万 円	1億円 ～10億円 未満	10億円 ～100億円 未満	100億円 以上
総計	1 827	7	5	343	181	872	168	122	73	56
09 食料	343	3	1	75	51	172	23	10	7	1
10 飲料	35	-	-	5	1	24	2	-	2	1
11 繊維	88	2	2	22	6	46	2	5	-	3
12 木材	75	-	-	12	3	52	5	2	1	-
13 家具	37	-	1	10	11	13	2	-	-	-
14 パルプ	37	-	-	3	2	20	3	3	2	4
15 印刷	78	-	-	19	12	41	6	-	-	-
16 化学	92	-	-	-	3	22	9	17	23	18
17 石油	22	-	-	1	-	4	4	1	4	8
18 プラスチック	78	1	-	9	7	37	6	9	7	2
19 ゴム	19	-	-	2	-	10	1	4	-	2
20 皮革	1	-	-	-	-	-	1	-	-	-
21 窯業	152	-	-	13	12	76	25	15	8	3
22 鉄鋼	55	-	1	9	3	20	5	9	5	3
23 非鉄	21	-	-	3	2	9	2	3	1	1
24 金属	178	-	-	38	17	92	16	10	4	1
25 はん用機械	77	-	-	21	5	36	9	3	1	2
26 生産用機械	154	-	-	24	18	87	16	6	2	1
27 業務用機械	10	-	-	1	1	7	1	-	-	-
28 電子デバイス	26	-	-	5	-	6	3	7	4	1
29 電気	54	-	-	14	4	32	1	2	1	-
30 情報通信	2	-	-	-	-	1	-	1	-	-
31 輸送	147	-	-	38	17	47	24	15	1	5
32 その他工業	46	1	-	19	6	18	2	-	-	-

3-2 産業中分類別・資本金階層別 従業者数 (従業者4人以上の事業所)

(単位:人)

産業中分類	従業者数									
	総数	資本金 1万円～ 99万円	100万円 ～199万円	200万円 ～499万円	500万円 ～999万円	1000万円 ～4999万 円	5000万円 ～9999万 円	1億円 ～10億円 未満	10億円 ～100億円 未満	100億円 以上
総計	87 500	77	67	3 571	2 173	24 560	8 781	12 855	12 289	23 127
09 食料	11 303	40	8	811	773	5 694	1 299	1 499	833	346
10 飲料	611	-	-	63	6	389	19	-	99	35
11 繊維	2 723	29	35	220	82	1 551	28	213	-	565
12 木材	1 436	-	-	106	20	986	76	53	195	-
13 家具	382	-	6	74	87	135	80	-	-	-
14 パルプ	2 166	-	-	53	31	910	55	190	65	862
15 印刷	1 846	-	-	150	81	1 029	586	-	-	-
16 化学	13 918	-	-	-	68	923	823	1 106	2 636	8 362
17 石油	1 472	-	-	5	-	25	99	34	629	680
18 プラスチック	3 490	4	-	112	92	1 145	289	838	828	182
19 ゴム	2 517	-	-	13	-	313	40	369	-	1 782
20 皮革	81	-	-	-	-	-	81	-	-	-
21 窯業	3 649	-	-	107	80	1 348	665	403	567	479
22 鉄鋼	6 039	-	18	54	35	772	158	915	2 537	1 550
23 非鉄	1 516	-	-	37	31	370	33	580	62	403
24 金属	5 207	-	-	347	172	2 633	468	651	626	310
25 はん用機械	3 309	-	-	275	49	1 040	620	453	104	768
26 生産用機械	4 906	-	-	184	146	2 024	784	689	1 072	7
27 業務用機械	314	-	-	20	9	135	150	-	-	-
28 電子デバイス	4 300	-	-	60	-	103	427	1 607	1 931	172
29 電気	2 048	-	-	150	48	1 304	20	482	44	-
30 情報通信	54	-	-	-	-	20	-	34	-	-
31 輸送	13 588	-	-	593	295	1 479	1 797	2 739	61	6 624
32 その他工業	625	4	-	137	68	232	184	-	-	-

3-3 産業中分類別・資本金階層別 製造品出荷額等 (従業者4人以上の事業所)

(単位:百万円)

総数	製造品出荷額等									産業中分類
	資本金 1万円 ～ 99万円	100万円 ～ 199万円	200万円 ～ 499万円	500万円 ～ 999万円	1000万円 ～ 4999万円	5000万円 ～ 9999万円	1億円 ～ 10億円 未満	10億円 ～ 100億円 未満	100億円 以上	
6 248 780	492	539	29 069	21 192	403 235	247 732	465 043	1 451 267	3 630 209	総計
196 982	x	x	6 086	8 343	74 468	28 798	39 805	31 757	x	09 食料
26 805	-	-	444	x	8 868	x	-	x	x	10 飲料
61 880	x	x	1 053	241	12 962	x	3 794	-	42 973	11 繊維
44 255	-	-	2 268	145	23 028	3 216	x	x	-	12 木材
4 636	-	x	840	784	1 777	x	-	-	-	13 家具
107 093	-	-	447	x	13 552	1 176	6 402	x	78 550	14 パルプ
29 830	-	-	1 038	535	17 839	10 417	-	-	-	15 印刷
x	-	-	-	249	10 236	20 960	75 011	253 626	1 064 226	16 化学
1 760 049	-	-	x	-	x	15 045	x	537 662	1 205 337	17 石油
108 020	x	-	915	771	20 555	5 041	33 529	41 681	x	18 プラスチック
x	-	-	x	-	3 248	x	5 221	-	x	19 ゴム
x	-	-	-	-	-	x	-	-	-	20 皮革
150 779	-	-	836	942	24 181	18 508	17 579	45 535	43 199	21 窯業
x	-	x	801	x	23 067	12 493	22 946	329 174	249 576	22 鉄鋼
93 657	-	-	294	x	7 031	x	17 890	x	x	23 非金属
168 033	-	-	3 313	1 708	62 387	10 434	19 322	x	x	24 金属
87 999	-	-	2 070	405	22 552	26 823	9 447	x	x	25 はん用機械
113 928	-	-	1 636	1 524	27 214	19 789	24 073	x	x	26 生産用機械
x	-	-	x	x	1 536	x	-	-	-	27 業務用機械
x	-	-	304	-	1 323	x	39 024	80 896	x	28 電子デバイス
45 834	-	-	1 429	174	23 677	x	x	x	-	29 電気
x	-	-	-	-	x	-	x	-	-	30 情報通信
887 979	-	-	3 702	2 973	18 876	60 268	133 688	x	x	31 輸送
7 825	x	-	1 244	871	3 793	x	-	-	-	32 その他工業

3-4 産業中分類別・資本金階層別 粗付加価値額 (従業者4人以上の事業所)

(単位:百万円)

総数	粗付加価値額									産業中分類
	資本金 1万円 ～ 99万円	100万円 ～ 199万円	200万円 ～ 499万円	500万円 ～ 999万円	1000万円 ～ 4999万円	5000万円 ～ 9999万円	1億円 ～ 10億円 未満	10億円 ～ 100億円 未満	100億円 以上	
1 764 121	x	324	15 818	10 612	177 899	101 688	175 699	272 871	1 008 937	総計
84 973	x	x	2 946	3 950	29 844	12 580	17 975	15 064	x	09 食料
7 174	-	-	324	x	3 459	x	-	x	x	10 飲料
22 458	x	x	669	188	5 662	x	876	-	14 427	11 繊維
7 853	-	-	481	58	7 651	334	x	x	-	12 木材
2 489	-	x	416	378	1 005	x	-	-	-	13 家具
34 089	-	-	236	x	6 943	551	2 032	x	21 971	14 パルプ
15 894	-	-	524	329	10 136	4 905	-	-	-	15 印刷
x	-	-	-	208	5 793	10 567	23 517	89 640	473 178	16 化学
166 882	-	-	x	-	x	1 532	x	12 237	152 342	17 石油
53 105	x	-	422	463	8 910	2 951	18 872	19 538	x	18 プラスチック
x	-	-	x	-	1 812	x	△ 94	-	x	19 ゴム
x	-	-	-	-	-	x	-	-	-	20 皮革
66 297	-	-	666	480	12 402	10 713	7 795	17 681	16 560	21 窯業
x	-	x	324	x	8 334	3 925	13 264	59 881	57 830	22 鉄鋼
11 513	-	-	169	x	3 128	x	6 991	x	x	23 非金属
63 145	-	-	1 840	1 025	24 474	5 023	10 236	x	x	24 金属
26 829	-	-	1 426	237	10 211	10 325	5 041	x	x	25 はん用機械
43 448	-	-	959	715	15 338	9 287	10 085	x	x	26 生産用機械
x	-	-	x	x	962	x	-	-	-	27 業務用機械
x	-	-	224	-	1 034	x	19 747	26 427	x	28 電子デバイス
11 115	-	-	691	98	8 985	x	x	x	-	29 電気
x	-	-	-	-	x	-	x	-	-	30 情報通信
260 988	-	-	2 506	1 338	9 724	20 363	38 884	x	x	31 輸送
3 905	x	-	769	394	1 679	x	-	-	-	32 その他工業

3-5 産業中分類別・資本金階層別 現金給与総額 (従業者4人以上の事業所)

(単位:百万円)

産業中分類	現金給与総額									
	総数	資本金 1万円～ 99万円	100万円 ～199万円	200万円 ～499万円	500万円 ～999万円	1000万円 ～4999万 円	5000万円 ～9999万 円	1億円 ～10億円 未満	10億円 ～100億円 未満	100億円 以上
総計	420 834	140	132	9 234	5 367	82 244	34 786	60 016	76 256	152 660
09 食料	32 397	x	x	1 681	1 609	14 468	3 249	5 276	3 287	x
10 飲料	2 707	-	-	214	x	1 422	x	-	x	x
11 繊維	8 449	x	x	427	123	3 987	x	551	-	3 181
12 木材	5 193	-	-	237	32	3 279	381	x	x	-
13 家具	1 135	-	x	199	239	427	x	-	-	-
14 パルプ	10 172	-	-	133	x	3 558	146	784	x	5 112
15 印刷	6 572	-	-	291	184	3 670	2 428	-	-	-
16 化学	x	-	-	-	173	3 271	3 646	5 886	15 943	57 206
17 石油	14 499	-	-	x	-	x	534	x	5 694	7 969
18 プラスチック	12 357	x	-	265	247	3 605	918	3 628	2 938	x
19 ゴム	x	-	-	x	-	882	x	1 420	-	x
20 皮革	x	-	-	-	-	-	x	-	-	-
21 窯業	15 183	-	-	305	237	4 741	2 569	1 658	3 176	2 497
22 鉄鋼	x	-	x	173	x	2 778	839	3 974	16 269	9 736
23 非鉄	9 397	-	-	136	x	1 364	x	3 344	x	x
24 金属	23 767	-	-	988	591	10 180	2 002	3 316	x	x
25 はん用機械	15 480	-	-	790	140	4 344	3 598	1 823	x	x
26 生産用機械	24 609	-	-	587	472	8 508	3 313	3 986	x	x
27 業務用機械	x	-	-	x	x	535	x	-	-	-
28 電子デバイス	x	-	-	131	-	579	x	9 660	13 343	x
29 電気	7 804	-	-	431	104	4 518	x	x	x	-
30 情報通信	x	-	-	-	-	x	-	x	-	-
31 輸送	65 389	-	-	1 704	622	5 208	6 949	11 790	x	x
32 その他工業	2 125	x	-	391	259	710	x	-	-	-

3-6 産業中分類別・資本金階層別 原材料使用額等 (従業者4人以上の事業所)

(単位:百万円)

産業中分類	原材料使用額等									
	総数	資本金 1万円～ 99万円	100万円 ～199万円	200万円 ～499万円	500万円 ～999万円	1000万円 ～4999万 円	5000万円 ～9999万 円	1億円 ～10億円 未満	10億円 ～100億円 未満	100億円 以上
総計	4 217 331	206	206	12 633	10 161	220 725	145 183	287 294	1 095 650	2 445 273
09 食料	109 986	x	x	3 049	4 256	43 705	16 028	21 295	16 668	x
10 飲料	19 150	-	-	78	x	4 977	x	-	x	x
11 繊維	39 267	x	x	357	44	7 212	x	2 898	-	28 546
12 木材	36 178	-	-	1 763	83	15 196	2 867	x	x	-
13 家具	2 082	-	x	407	389	742	x	-	-	-
14 パルプ	72 674	-	-	211	x	6 583	609	4 280	x	56 495
15 印刷	13 444	-	-	489	191	7 482	5 282	-	-	-
16 化学	x	-	-	-	36	4 367	10 376	51 254	163 552	591 849
17 石油	1 334 119	-	-	x	-	x	13 517	x	444 572	874 809
18 プラスチック	54 270	x	-	473	288	11 347	2 081	14 558	22 037	x
19 ゴム	x	-	-	x	-	1 375	x	5 287	-	x
20 皮革	x	-	-	-	-	-	x	-	-	-
21 窯業	83 074	-	-	139	439	11 627	7 558	9 774	27 290	26 246
22 鉄鋼	x	-	x	462	x	14 582	8 502	9 543	269 372	192 183
23 非鉄	81 856	-	-	123	x	3 820	x	10 743	x	x
24 金属	103 523	-	-	1 414	650	37 136	5 295	8 989	x	x
25 はん用機械	61 281	-	-	586	156	12 136	16 431	4 382	x	x
26 生産用機械	69 612	-	-	637	775	11 488	10 360	13 723	x	x
27 業務用機械	x	-	-	x	x	546	x	-	-	-
28 電子デバイス	x	-	-	69	-	255	x	19 134	53 866	x
29 電気	34 550	-	-	708	71	14 563	x	x	x	-
30 情報通信	x	-	-	-	-	x	-	x	-	-
31 輸送	626 158	-	-	1 119	1 582	8 897	40 327	94 612	x	x
32 その他工業	3 807	x	-	438	458	2 057	x	-	-	-

3-7 産業中分類別・資本金階層別 生産額 (従業者30人以上の事業所)

(単位：百万円)

総 数	生 産 額									産 業 中 分 類
	資 本 金 1万円～ 99万円	100万円 ～199万円	200万円 ～499万円	500万円 ～999万円	1000万円 ～4999万 円	5000万円 ～9999万 円	1億円 ～10億円 未 満	10億円 ～100億円 未 満	100億円 以 上	
5 854 822	-	-	2 627	3 801	241 513	198 254	405 993	1 400 487	3 602 147	総 計
149 679	-	-	1 329	x	48 942	22 095	35 801	32 349	x	09 食 料
15 523	-	-	x	-	5 080	-	-	x	x	10 飲 料
57 417	-	-	-	-	9 552	-	3 588	-	44 276	11 織 維
27 901	-	-	-	-	x	-	x	x	-	12 木 材
x	-	-	-	x	-	x	-	-	-	13 家 具
99 062	-	-	x	-	9 175	-	x	x	77 601	14 パ ル プ
23 872	-	-	-	-	13 820	10 053	-	-	-	15 印 刷
1 371 715	-	-	-	x	x	16 600	71 066	227 788	1 051 457	16 化 学
1 754 920	-	-	-	-	-	x	x	x	x	17 石 油
81 298	-	-	-	-	12 870	x	19 820	40 945	x	18 プラスチック
150 721	-	-	-	-	x	x	5 119	-	x	19 ゴ ム
x	-	-	-	-	-	x	-	-	-	20 皮 革
98 785	-	-	x	-	5 337	5 457	10 854	32 941	x	21 窯 業
619 942	-	-	-	-	8 825	x	21 348	325 170	x	22 鉄 鋼
89 018	-	-	-	-	x	-	18 284	x	x	23 非 鉄
120 301	-	-	-	-	45 836	7 078	17 203	x	x	24 金 属
73 178	-	-	x	-	15 075	24 513	8 737	x	x	25 は ん 用 機 械
90 954	-	-	-	-	12 983	17 197	x	x	-	26 生 産 用 機 械
x	-	-	-	-	x	x	-	-	-	27 業 務 用 機 械
128 202	-	-	x	-	-	x	38 076	80 418	x	28 電 子 デ バ イ ス
34 612	-	-	-	-	x	-	x	x	-	29 電 気
x	-	-	-	-	-	-	x	-	-	30 情 報 通 信
857 916	-	-	x	877	11 083	57 593	116 205	x	659 240	31 輸 送
x	-	-	-	x	x	x	-	-	-	32 そ の 他 工 業

3-8 産業中分類別・資本金階層別 付加価値額 (従業者30人以上の事業所)

(単位：百万円)

総 数	付 加 価 値 額									産 業 中 分 類
	資 本 金 1万円～ 99万円	100万円 ～199万円	200万円 ～499万円	500万円 ～999万円	1000万円 ～4999万 円	5000万円 ～9999万 円	1億円 ～10億円 未 満	10億円 ～100億円 未 満	100億円 以 上	
1 459 185	-	-	1 854	1 880	98 290	77 150	147 529	225 955	906 528	総 計
62 665	-	-	866	x	19 287	10 926	14 340	14 403	x	09 食 料
3 351	-	-	x	-	1 487	-	-	x	x	10 飲 料
17 368	-	-	-	-	4 026	-	702	-	12 640	11 織 維
2 170	-	-	-	-	x	-	x	x	-	12 木 材
x	-	-	-	x	-	x	-	-	-	13 家 具
23 824	-	-	x	-	4 342	-	x	x	15 995	14 パ ル プ
12 057	-	-	-	-	7 423	4 634	-	-	-	15 印 刷
518 242	-	-	-	x	x	8 920	19 179	77 665	408 697	16 化 学
163 975	-	-	-	-	-	x	x	x	x	17 石 油
40 333	-	-	-	-	4 203	x	14 426	17 666	x	18 プラスチック
71 964	-	-	-	-	x	x	△ 435	-	x	19 ゴ ム
x	-	-	-	-	-	x	-	-	-	20 皮 革
35 667	-	-	x	-	3 043	2 618	4 663	13 003	x	21 窯 業
115 567	-	-	-	-	3 468	x	10 469	45 692	x	22 鉄 鋼
5 992	-	-	-	-	x	-	6 253	x	x	23 非 鉄
48 230	-	-	-	-	16 497	3 597	8 729	x	x	24 金 属
17 113	-	-	x	-	6 592	9 089	4 399	x	x	25 は ん 用 機 械
28 686	-	-	-	-	6 726	7 664	x	x	-	26 生 産 用 機 械
x	-	-	-	-	x	x	-	-	-	27 業 務 用 機 械
45 630	-	-	x	-	-	x	18 170	21 342	x	28 電 子 デ バ イ ス
6 473	-	-	-	-	x	-	x	x	-	29 電 気
x	-	-	-	-	-	-	x	-	-	30 情 報 通 信
235 812	-	-	x	741	4 632	17 185	37 243	x	172 858	31 輸 送
x	-	-	-	x	x	x	-	-	-	32 そ の 他 工 業

4-1 地域別・産業中分類別 事業所数・

(単位：人、万円)

産業中分類	岩 国 地 域			柳 井 地 域		
	事業所数	従業者数	製造品出荷額等	事業所数	従業者数	製造品出荷額等
平成19年	208	9 404	49 188 630	131	3 468	8 610 299
20	201	9 154	46 741 793	132	3 429	8 275 487
21	184	8 739	43 321 968	117	2 900	6 394 740
22	182	8 514	84 517 609	108	2 879	6 782 039
23	203	8 757	98 654 124	100	2 324	6 732 086
09 食料	26	915	x	32	496	x
10 飲料	5	141	299 709	-	-	-
11 繊維	20	974	3 621 480	2	51	x
12 木材	5	151	452 425	7	269	1 925 236
13 家具	10	56	54 213	3	39	37 553
14 パル プ	11	1 296	7 653 332	3	124	x
15 印刷	7	81	76 494	3	98	259 559
16 化学	8	1 406	x	5	325	x
17 石油	4	421	x	1	6	x
18 プラスチック	17	631	1 313 112	-	-	-
19 ゴム	2	64	x	-	-	-
20 皮革	-	-	-	-	-	-
21 窯業	17	348	1 173 247	8	85	141 726
22 鉄鋼	3	20	60 345	1	54	x
23 非金属	1	190	x	-	-	-
24 金属	10	153	116 320	6	67	x
25 はん用機械	3	102	137 029	4	46	x
26 生産用機械	34	942	2 499 008	4	147	188 127
27 業務用機械	1	5	x	-	-	-
28 電子デバイス	1	8	x	1	159	x
29 電気	5	56	26 802	6	99	120 192
30 情報通信	-	-	-	-	-	-
31 輸送	6	560	x	10	227	802 496
32 その他工業	7	237	213 683	4	32	x

4-1 地域別・産業中分類別 事業所数・

(単位：人、万円)

産業中分類	宇 部 ・ 小 野 田 地 域			下 関 地 域		
	事業所数	従業者数	製造品出荷額等	事業所数	従業者数	製造品出荷額等
平成19年	391	19 832	142 119 666	469	18 583	63 713 803
20	416	20 993	151 609 882	476	18 146	64 767 255
21	389	19 691	111 604 905	441	16 648	52 889 522
22	377	20 091	117 332 356	426	15 673	57 095 774
23	385	19 131	129 564 881	424	14 795	56 168 826
09 食料	50	1 399	1 221 490	125	4 146	9 188 243
10 飲料	10	116	x	9	204	1 649 168
11 繊維	15	483	x	23	298	328 765
12 木材	11	142	x	17	168	294 599
13 家具	8	55	x	8	50	36 522
14 パル プ	5	122	722 976	5	111	258 721
15 印刷	15	222	x	14	459	722 523
16 化学	30	4 926	38 310 929	9	295	1 689 335
17 石油	8	456	50 151 268	3	48	x
18 プラスチック	16	692	2 128 884	7	126	x
19 ゴム	5	125	111 478	5	966	9 123 670
20 皮革	-	-	-	-	-	-
21 窯業	35	1 324	6 056 207	19	432	2 961 112
22 鉄鋼	8	956	7 920 042	9	383	2 255 481
23 非金属	7	86	x	8	1 120	8 530 514
24 金属	42	692	1 230 199	36	1 262	3 175 201
25 はん用機械	30	1 634	x	21	529	1 474 455
26 生産用機械	37	1 551	3 797 254	25	555	861 156
27 業務用機械	6	105	103 547	-	-	-
28 電子デバイス	11	2 369	7 995 251	3	440	984 131
29 電気	12	817	x	20	592	1 150 262
30 情報通信	-	-	-	-	-	-
31 輸送	11	716	x	48	2 543	10 971 418
32 その他工業	13	143	248 279	10	68	73 541

従業者数・製造品出荷額等（従業者4人以上の事業所）

（単位：人、万円）

周南地域			山口・防府地域			産業中分類
事業所数	従業者数	製造品出荷額等	事業所数	従業者数	製造品出荷額等	
419	24 657	286 363 750	391	19 723	133 982 719	平成19年
431	26 106	286 718 850	383	20 307	146 247 031	20
407	24 714	216 478 062	344	18 842	103 844 339	21
394	24 334	243 466 070	332	18 659	117 739 807	22
409	22 806	227 264 152	352	18 216	100 853 109	23
		-			-	
48	1 374	2 662 019	79	2 300	3 008 056	09 食料
6	86	x	5	84	x	10 飲料
11	302	1 266 914	15	449	643 028	11 繊維
11	176	x	19	350	597 557	12 木材
5	99	133 414	16	141	181 002	13 家具
4	86	x	16	484	1 422 202	14 パル プ
18	366	x	24	648	1 018 083	15 印刷
32	6 058	71 736 373	9	993	7 456 634	16 化学
7	549	x	2	16	x	17 石油
14	484	2 517 786	20	1 376	4 241 866	18 プラスチック
3	95	299 515	5	1 279	x	19 ゴム
-	-	-	1	81	x	20 皮革
21	394	x	36	853	2 821 026	21 窯業
30	4 548	52 833 027	4	64	x	22 鉄鋼
3	95	171 797	2	25	x	23 非金属
63	1 858	3 615 134	30	1 024	6 311 902	24 金属
13	763	x	4	211	x	25 はん用機械
47	1 372	x	12	379	x	26 生産用機械
3	59	x	-	-	-	27 業務用機械
5	686	x	6	645	x	28 電子デバイス
5	253	x	10	181	786 951	29 電気
1	20	x	1	34	x	30 情報通信
48	2 992	x	27	6 534	63 275 067	31 輸送
11	91	x	9	65	67 210	32 その他工業

従業者数・製造品出荷額等（従業者4人以上の事業所）

（単位：人、万円）

長門地域			萩地域			産業中分類
事業所数	従業者数	製造品出荷額等	事業所数	従業者数	製造品出荷額等	
125	2 331	4 946 053	141	2 437	2 715 012	平成19年
126	2 353	4 809 310	145	2 447	2 661 185	20
110	2 243	4 525 468	131	2 234	2 231 400	21
105	2 441	5 048 029	130	2 285	2 892 681	22
101	2 083	5 665 666	122	1 967	2 081 363	23
58	1 455	2 509 183	39	506	x	09 食料
1	4	x	5	57	70 959	10 飲料
5	115	36 244	11	178	x	11 繊維
8	79	126 731	9	186	158 397	12 木材
4	18	10 070	3	17	x	13 家具
-	-	-	-	-	-	14 パル プ
2	14	x	3	46	37 659	15 印刷
-	-	-	-	-	-	16 化学
-	-	-	1	5	x	17 石油
1	21	x	10	229	345 162	18 プラスチック
-	-	-	1	6	x	19 ゴム
-	-	-	-	-	-	20 皮革
9	85	109 424	21	206	x	21 窯業
1	11	x	1	18	x	22 鉄鋼
-	-	-	-	-	-	23 非金属
5	235	2 332 148	2	14	x	24 金属
2	24	x	-	-	-	25 はん用機械
-	-	-	3	121	195 258	26 生産用機械
-	-	-	1	150	x	27 業務用機械
-	-	-	-	-	-	28 電子デバイス
-	-	-	2	115	x	29 電気
1	4	x	-	-	-	30 情報通信
3	13	9 222	7	75	60 906	31 輸送
1	5	x	3	38	50 937	32 その他工業

4-1 地域別・産業中分類別 事業所数・従業者数・製造品出荷額等 (構成比)
(従業者4人以上の事業所)

(単位：%)

産業中分類	岩 国 地 域			柳 井 地 域			周 南 地 域			山 口 ・ 防 府 地 域		
	事業所数	従業者数	製造品出荷額等	事業所数	従業者数	製造品出荷額等	事業所数	従業者数	製造品出荷額等	事業所数	従業者数	製造品出荷額等
平成19年	9.1	9.4	7.1	5.8	3.5	1.2	18.4	24.6	41.4	17.2	19.6	19.4
20	8.7	8.9	6.6	5.7	3.3	1.2	18.7	25.4	40.3	16.6	19.7	20.5
21	8.7	9.1	8.0	5.5	3.0	1.2	19.2	25.7	40.0	16.2	19.6	19.2
22	8.9	9.0	13.3	5.3	3.0	1.1	19.2	25.6	38.3	16.2	19.7	18.5
23	9.7	9.7	15.7	4.8	2.6	1.1	19.5	25.3	36.2	16.8	20.2	16.1
09 食料	5.7	7.3	x	7.0	3.9	x	10.5	10.9	12.9	17.3	18.3	14.5
10 飲料	12.2	20.4	10.8	-	-	-	14.6	12.4	x	12.2	12.1	x
11 繊維	19.6	34.2	58.1	2.0	1.8	x	10.8	10.6	20.3	14.7	15.8	10.3
12 木材	5.7	9.9	10.1	8.0	17.7	42.8	12.6	11.6	x	21.8	23.0	13.3
13 家具	17.5	11.8	10.3	5.3	8.2	7.1	8.8	20.8	25.3	28.1	29.7	34.3
14 パル プ	25.0	58.3	71.4	6.8	5.6	x	9.1	3.9	x	36.4	21.8	13.3
15 印刷	8.1	4.2	2.5	3.5	5.1	8.6	20.9	18.9	x	27.9	33.5	33.7
16 化学	8.6	10.0	x	5.4	2.3	x	34.4	43.3	50.3	9.7	7.1	5.2
17 石油	15.4	28.0	x	3.8	0.4	x	26.9	36.6	x	7.7	1.1	x
18 プラスチック	20.0	17.7	12.1	-	-	-	16.5	13.6	23.2	23.5	38.7	39.1
19 ゴム	9.5	2.5	x	-	-	-	14.3	3.7	2.0	23.8	50.5	x
20 皮革	-	-	-	-	-	-	-	-	-	100.0	100.0	x
21 窯業	10.2	9.3	7.8	4.8	2.3	0.9	12.7	10.6	x	21.7	22.9	18.6
22 鉄鋼	5.3	0.3	0.1	1.8	0.9	x	52.6	75.1	82.7	7.0	1.1	x
23 非金属	4.8	12.5	x	-	-	-	14.3	6.3	1.8	9.5	1.6	x
24 金 属	5.2	2.9	0.7	3.1	1.3	x	32.5	35.0	21.4	15.5	19.3	37.4
25 はん用機械	3.9	3.1	1.6	5.2	1.4	x	16.9	23.1	x	5.2	6.4	x
26 生産用機械	21.0	18.6	21.7	2.5	2.9	1.6	29.0	27.1	x	7.4	7.5	x
27 業務用機械	9.1	1.6	x	-	-	-	27.3	18.5	x	-	-	-
28 電子デバイス	3.7	0.2	x	3.7	3.7	x	18.5	15.9	x	22.2	15.0	x
29 電気	8.3	2.7	0.6	10.0	4.7	2.6	8.3	12.0	x	16.7	8.6	17.1
30 情報通信	-	-	-	-	-	-	33.3	34.5	x	33.3	58.6	x
31 輸送	3.8	4.1	x	6.3	1.7	0.9	30.0	21.9	x	16.9	47.8	71.2
32 その他工業	12.1	34.9	26.4	6.9	4.7	x	19.0	13.4	x	15.5	9.6	8.3

4-1 地域別・産業中分類別 事業所数・従業者数・製造品出荷額等 (構成比)
(従業者4人以上の事業所)

(単位：%)

産業中分類	宇 部 ・ 小 野 田 地 域			下 関 地 域			長 門 地 域			萩 地 域		
	事業所数	従業者数	製造品出荷額等	事業所数	従業者数	製造品出荷額等	事業所数	従業者数	製造品出荷額等	事業所数	従業者数	製造品出荷額等
平成19年	17.2	19.7	20.5	20.6	18.5	9.2	5.5	2.3	0.7	6.2	2.4	0.4
20	18.0	20.4	21.3	20.6	17.6	9.1	5.5	2.3	0.7	6.3	2.4	0.4
21	18.3	20.5	20.6	20.8	17.3	9.8	5.2	2.3	0.8	6.2	2.3	0.4
22	18.4	21.2	18.5	20.7	16.5	9.0	5.1	2.6	0.8	6.3	2.4	0.5
23	18.4	21.2	20.7	20.2	16.4	9.0	4.8	2.3	0.9	5.8	2.2	0.3
09 食料	10.9	11.1	5.9	27.4	32.9	44.4	12.7	11.6	12.1	8.5	4.0	x
10 飲料	24.4	16.8	x	22.0	29.5	59.5	2.4	0.6	x	12.2	8.2	2.6
11 繊維	14.7	16.9	x	22.5	10.5	5.3	4.9	4.0	0.6	10.8	6.2	x
12 木材	12.6	9.3	x	19.5	11.0	6.6	9.2	5.2	2.8	10.3	12.2	3.5
13 家具	14.0	11.6	x	14.0	10.5	6.9	7.0	3.8	1.9	5.3	3.6	x
14 パル プ	11.4	5.5	6.7	11.4	5.0	2.4	-	-	-	-	-	-
15 印刷	17.4	11.5	x	16.3	23.7	23.9	2.3	0.7	x	3.5	2.4	1.2
16 化学	32.3	35.2	26.9	9.7	2.1	1.2	-	-	-	-	-	-
17 石油	30.8	30.4	28.5	11.5	3.2	x	-	-	-	3.8	0.3	x
18 プラスチック	18.8	19.4	19.6	8.2	3.5	x	1.2	0.6	x	11.8	6.4	3.2
19 ゴム	23.8	4.9	0.7	23.8	38.1	59.6	-	-	-	4.8	0.2	x
20 皮革	-	-	-	-	-	-	-	-	-	-	-	-
21 窯業	21.1	35.5	40.0	11.4	11.6	19.6	5.4	2.3	0.7	12.7	5.5	x
22 鉄鋼	14.0	15.8	12.4	15.8	6.3	3.5	1.8	0.2	x	1.8	0.3	x
23 非金属	33.3	5.7	x	38.1	73.9	91.1	-	-	-	-	-	-
24 金 属	21.6	13.0	7.3	18.6	23.8	18.8	2.6	4.4	13.8	1.0	0.3	x
25 はん用機械	39.0	49.4	x	27.3	16.0	16.8	2.6	0.7	x	-	-	-
26 生産用機械	22.8	30.6	33.0	15.4	11.0	7.5	-	-	-	1.9	2.4	1.7
27 業務用機械	54.5	32.9	27.8	-	-	-	-	-	-	9.1	47.0	x
28 電子デバイス	40.7	55.0	60.9	11.1	10.2	7.5	-	-	-	-	-	-
29 電気	20.0	38.7	x	33.3	28.0	25.0	-	-	-	3.3	5.4	x
30 情報通信	-	-	-	-	-	-	33.3	6.9	x	-	-	-
31 輸送	6.9	5.2	x	30.0	18.6	12.4	1.9	0.1	0.0	4.4	0.5	0.1
32 その他工業	22.4	21.1	30.7	17.2	10.0	9.1	1.7	0.7	x	5.2	5.6	6.3

5-1 市町別 事業所数・従業者数・製造品出荷額等
(従業者4人以上の事業所)

(単位：人、万円、%)

年次	市町	事業所数			従業者数			製造品出荷額等		
		実数	構成比	前年比	実数	構成比	前年比	実数	構成比	前年比
平成 22年		2 054	100.0	△ 3.3	94 876	100.0	△ 1.2	634 874 365	100.0	17.3
23		2 096	100.0	2.0	90 079	100.0	△ 5.1	626 984 207	100.0	△ 1.2
市	計	1 992	95.0	2.4	86 076	95.6	△ 4.9	554 045 827	88.4	△ 3.1
1 下	関 市	424	20.2	△ 0.5	14 795	16.4	△ 5.6	56 168 826	9.0	△ 1.6
2 宇	部 市	223	10.6	7.2	10 094	11.2	△ 3.2	48 020 764	7.7	△ 4.5
3 山	口 市	195	9.3	4.3	5 677	6.3	△ 8.0	15 383 059	2.5	△ 11.6
4 萩	市	113	5.4	△ 7.4	1 674	1.9	△ 15.5	1 664 538	0.3	△ 34.3
5 防	府 市	157	7.5	8.3	12 539	13.9	0.4	85 470 050	13.6	△ 14.8
6 下	松 市	110	5.2	5.8	5 894	6.5	△ 3.3	25 214 496	4.0	△ 11.3
7 岩	国 市	199	9.5	11.2	7 598	8.4	3.9	34 525 130	5.5	16.2
8 光	市	64	3.1	△ 5.9	5 074	5.6	△ 9.8	44 987 118	7.2	△ 1.7
9 長	門 市	101	4.8	△ 3.8	2 083	2.3	△ 14.7	5 665 666	0.9	12.2
10 柳	井 市	50	2.4	0.0	1 201	1.3	△ 19.9	2 931 778	0.5	0.2
11 美	祢 市	63	3.0	△ 7.4	2 732	3.0	△ 15.5	8 046 206	1.3	△ 28.9
12 周	南 市	194	9.3	6.6	10 410	11.6	△ 6.2	152 470 285	24.3	△ 7.6
13 山	陽小野田市	99	4.7	△ 2.0	6 305	7.0	△ 2.0	73 497 911	11.7	31.8
町	計	104	5.0	△ 4.6	4 003	4.4	△ 9.2	72 938 380	11.6	15.3
14 周	防大島町	17	0.8	△ 22.7	228	0.3	△ 34.7	148 961	0.0	△ 41.5
15 和	木 町	4	0.2	33.3	1 159	1.3	△ 3.7	64 128 994	10.2	17.0
16 上	関 町	5	0.2	△ 16.7	34	0.0	△ 24.4	36 393	0.0	△ 10.8
17 田	布施町	41	2.0	2.5	1 428	1.6	△ 6.0	4 592 253	0.7	8.4
18 平	生 町	28	1.3	△ 6.7	861	1.0	△ 12.6	3 614 954	0.6	1.5
19 阿	武 町	9	0.4	12.5	293	0.3	△ 3.9	416 825	0.1	15.6

参 考 資 料

平成22年 都道府県別 事業所数・従業者数・製造品出荷額等
(従業者4人以上の事業所)

(単位：人、百万円、%)

都道府県	事業所数			従業者数			製造品出荷額等		
	実数	構成比	前年比	実数	構成比	前年比	実数	構成比	前年比
合計	224 403	100.0	△ 4.8	7 663 847	100.0	△ 0.9	289 107 683	100.0	9.0
1 北海道	5 931	2.6	△ 3.3	173 973	2.3	△ 1.8	5 952 864	2.1	14.4
2 青森	1 561	0.7	△ 5.2	58 019	0.8	△ 0.4	1 510 719	0.5	3.7
3 岩手	2 353	1.0	△ 4.6	87 736	1.1	△ 2.2	2 099 077	0.7	4.4
4 宮城	3 084	1.4	△ 3.4	116 511	1.5	△ 0.7	3 568 922	1.2	21.2
5 秋田	2 080	0.9	△ 3.9	67 965	0.9	0.3	1 317 579	0.5	11.2
6 山形	2 867	1.3	△ 3.5	103 642	1.4	△ 1.1	2 755 903	1.0	15.2
7 福島	4 186	1.9	△ 5.0	165 236	2.2	△ 1.4	5 095 711	1.8	7.9
8 茨城	5 934	2.6	△ 4.0	267 549	3.5	0.6	10 845 754	3.8	10.9
9 栃木	4 718	2.1	△ 4.3	198 685	2.6	△ 0.2	8 459 108	2.9	10.1
10 群馬	5 509	2.5	△ 4.5	195 678	2.6	2.0	7 526 827	2.6	12.2
11 埼玉	12 876	5.7	△ 5.4	393 413	5.1	0.4	12 853 155	4.4	9.2
12 千葉	5 663	2.5	△ 5.6	206 510	2.7	△ 4.1	12 380 529	4.3	0.3
13 東京	15 082	6.7	△ 8.4	310 022	4.0	△ 4.6	8 242 176	2.9	2.7
14 神奈川	9 157	4.1	△ 5.0	379 751	5.0	△ 2.4	17 246 683	6.0	16.0
15 新潟	5 882	2.6	△ 3.7	184 072	2.4	△ 1.4	4 328 044	1.5	4.4
16 富山	2 970	1.3	△ 2.3	117 058	1.5	0.7	3 223 323	1.1	12.4
17 石川	3 190	1.4	△ 4.0	93 901	1.2	△ 1.0	2 374 221	0.8	15.9
18 福井	2 466	1.1	△ 4.6	69 545	0.9	△ 0.8	1 807 006	0.6	8.0
19 山梨	2 087	0.9	△ 3.3	73 790	1.0	0.9	2 320 960	0.8	22.2
20 長野	5 583	2.5	△ 3.6	191 261	2.5	△ 0.7	5 638 337	2.0	13.1
21 岐阜	6 528	2.9	△ 4.4	192 518	2.5	0.5	4 827 525	1.7	5.7
22 静岡	10 768	4.8	△ 4.4	409 030	5.3	△ 0.6	15 793 109	5.5	4.9
23 愛知	18 764	8.4	△ 4.7	790 778	10.3	△ 1.3	38 210 826	13.2	11.0
24 三重	3 983	1.8	△ 4.9	190 185	2.5	0.1	9 764 734	3.4	4.2
25 滋賀	2 873	1.3	△ 3.5	148 772	1.9	0.3	6 574 132	2.3	7.5
26 京都	5 004	2.2	△ 6.1	140 757	1.8	△ 3.8	4 832 897	1.7	3.4
27 大阪	20 122	9.0	△ 5.8	477 484	6.2	△ 1.6	15 713 108	5.4	6.1
28 兵庫	9 555	4.3	△ 5.8	359 236	4.7	△ 1.0	14 183 783	4.9	5.7
29 奈良	2 271	1.0	△ 4.9	64 058	0.8	△ 2.7	1 918 073	0.7	△ 3.4
30 和歌山	1 930	0.9	△ 4.3	48 873	0.6	△ 0.6	2 676 879	0.9	10.9
31 鳥取	951	0.4	△ 2.7	34 273	0.4	△ 0.8	842 771	0.3	△ 1.2
32 島根	1 359	0.6	△ 4.0	42 771	0.6	1.1	984 002	0.3	12.7
33 岡山	3 695	1.6	△ 3.7	144 288	1.9	△ 1.4	7 700 595	2.7	16.5
34 広島	5 490	2.4	△ 2.6	206 653	2.7	0.8	8 732 482	3.0	10.3
35 山口	2 054	0.9	△ 3.3	94 876	1.2	△ 1.2	6 348 744	2.2	17.3
36 徳島	1 423	0.6	△ 4.5	48 156	0.6	0.0	1 675 574	0.6	6.7
37 香川	2 228	1.0	△ 3.7	67 865	0.9	1.1	2 614 380	0.9	4.8
38 愛媛	2 434	1.1	△ 4.5	76 347	1.0	△ 3.7	3 792 382	1.3	5.9
39 高知	1 080	0.5	△ 5.1	24 325	0.3	△ 1.4	468 063	0.2	△ 4.6
40 福岡	6 172	2.8	△ 4.1	218 092	2.8	0.9	8 207 581	2.8	5.7
41 佐賀	1 487	0.7	△ 2.9	59 699	0.8	1.6	1 667 028	0.6	7.3
42 長崎	2 006	0.9	△ 4.1	58 349	0.8	0.5	1 740 081	0.6	3.9
43 熊本	2 226	1.0	△ 5.9	91 960	1.2	0.0	2 520 937	0.9	8.6
44 大分	1 666	0.7	△ 4.3	67 094	0.9	△ 1.2	4 079 140	1.4	32.2
45 宮崎	1 556	0.7	△ 3.5	56 181	0.7	△ 1.0	1 311 966	0.5	6.7
46 鹿児島	2 337	1.0	△ 5.7	72 080	0.9	1.1	1 814 531	0.6	5.8
47 沖縄	1 262	0.6	△ 3.1	24 830	0.3	0.1	565 460	0.2	3.2

(注) この表は平成22年工業統計表(経済産業省)による。

平成 2 3 年 山口県の工業

平成 2 5 年 1 1 月 印刷

編集・発行 山口県総合企画部
統計分析課
山口市滝町 1 番 1 号
電話 083(933)2654